



# Relatório de Atividades — 2019 —

Fundação Regional Integrada - FuRI

## **Fundação Regional Integrada - FuRI**

Presidente: Bruno Ademar Mentges – até 30/04/2019

Jacson Roberto Cervi – a partir de 1º/05/2019

1º Vice-Presidente: Luiz Mario Silveira Spinelli – a partir de 1º/05/2019

2º Vice-Presidente: César Luís Pinheiro – até 30/04/2019

Ezequiel Plínio Albarello – a partir de 1º/05/2019

## **Universidade Regional Integrada do Alto Uruguai e das Missões - URI**

Reitor: Arnaldo Nogaro

Pró-Reitora de Ensino - Edite Maria Sudbrack

Pró-Reitora de Pesquisa, Extensão e Pós-Graduação: Neusa Maria John Scheid

Pró-Reitor de Administração: Nestor Henrique De Cesaro

### **DIRETORIAS DOS CÂMPUS**

#### **ERECHIM**

Diretor-Geral: Paulo Roberto Giollo

Diretor Acadêmico: Adilson Luis Stankiewicz

Diretor Administrativo: Paulo José Sponchiado

Diretor da Escola de Educação Básica: Alan José Bresolin

#### **FREDERICO WESTPHALEN**

Diretora-Geral: Silvia Regina Canan

Diretora Acadêmica: Elisabete Cerutti

Diretor Administrativo: Clovis Quadros Hempel

Diretora da Escola de Educação Básica: Marcia Dalla Nora

#### **SANTO ÂNGELO**

Diretor-Geral: Gilberto Pacheco

Diretor Acadêmico: Marcelo Paulo Stracke

Diretora Administrativa: Berenice Beatriz Rossner Wbatuba

Diretor da Escola de Educação Básica: Cristiano Webber

#### **SANTIAGO**

Diretora-Geral: Michele Noal Beltrão

Diretor Acadêmico: Claiton Ruviaro

Diretora Administrativa: Rita de Cássia Finamor Nicola

Diretora da Escola de Educação Básica: Maria Luiza Machado Tamiosso

#### **SÃO LUIZ GONZAGA**

Diretora-Geral: Dinara Bortoli Tomasi

Diretora Acadêmica: Renata Barth Machado

Diretora da Escola de Educação Básica: Jerusa Dutra Schereiner

#### **CERRO LARGO**

Diretor-Geral: Luis Valentin Zorzo

Diretor da Escola de Educação Profissional: Flavio Andre da Silva Vogt

## CHEFES DE DEPARTAMENTOS

Ciências Exatas e da Terra – Rosângela Ferreira Prestes  
Ciências Biológicas – Vanderlei Secretti Decian  
Engenharias e Ciência da Computação – Ângelo Trein Lucca  
Ciências da Saúde – Flávio Zambonato  
Ciências Agrárias - Vânius Ventorini Veiga  
Ciências Sociais Aplicadas – Osmar Antonio Bonzanini  
Ciências Humanas – Maria Cristina Gubiani Aita  
Linguística, Letras e Artes – Eliane de Fátima Manenti Rangel

F977r Fundação Regional Integrada - FuRI  
Universidade Regional Integrada do  
Alto Uruguai e das Missões - URI.  
Relatório, 2019.  
Erechim, 2019  
p. 21x23 cm

1-378.4(047.3) I-a. II-t.

## INDÍCE DE QUADROS

Quadro nº 1 - Participações em Atividades /Eventos Internacionais .....	53
Quadro nº 2 – Intercâmbio no Exterior .....	54
Quadro nº 3 – Criação de Cursos de Graduação e Tecnólogos .....	56
Quadro nº 4 – Implantação de Cursos de Graduação e Tecnólogos .....	56
Quadro nº 5 - Projetos Pedagógicos – Cursos de Graduação .....	56
Quadro nº 6 – Alteração de Matrizes Curriculares de Cursos de Graduação e Tecnólogos .....	57
Quadro nº 7 – Autorização de Cursos .....	57
Quadro nº 8 – Reconhecimento/Renovação de Reconhecimento de Cursos de Graduação e Tecnólogos .....	57
Quadro nº 9 – Cadastro de Alunos dos Cursos de Graduação – ENADE 2018 .....	57
Quadro nº 10 – Alunos Matriculados por Curso, Sexo e Semestre .....	58
Quadro nº 11 – Transferências Recebidas por Curso, Sexo e Semestre .....	59
Quadro nº 12 – Trancamentos por Curso, Sexo e Semestre .....	59
Quadro nº 13 – Perda de alunos por Curso, Sexo e Semestre .....	60
Quadro nº 14 – Concluintes por Curso, Sexo e Semestre .....	62
Quadro nº 15 – Diplomas Expedidos 2019 .....	62
Quadro nº 16 – Programas de Pós-Graduação Stricto Sensu da URI .....	67
Quadro nº 17 – Cursos de Pós-Graduação Lato-Sensu .....	71
Quadro nº 18 - Docentes do Ensino Superior Por Regime de Trabalho .....	77
Quadro nº 19 - Docentes do Ensino Superior Por Titulação Acadêmica.....	77
Quadro nº 20 - Docentes do Ensino Superior Por Tempo de Serviço .....	77
Quadro nº 21 - Docentes do Ensino Superior Por Faixa Etária .....	77
Quadro nº 22 - Docentes do Ensino Superior Por Sexo .....	77
Quadro nº 23 - Técnicos Por Grau de Instrução .....	78
Quadro nº 24 - Técnicos Por Tempo de Serviço .....	78
Quadro nº 25 - Técnicos Técnicos Por Faixa Etária .....	78
Quadro nº 26 - Técnicos Por Sexo.....	78
Quadro nº 27 - Docente da Educação Básica e Profissional Por Regime de Trabalho .....	78
Quadro nº 28 - Docente da Educação Básica e Profissional Por Titulação Acadêmica .....	79
Quadro nº 29 - Docente da Educação Básica e Profissional Por Tempo de Serviço .....	79
Quadro nº 30 - Docente da Educação Básica e Profissional Por Faixa Etária .....	79
Quadro nº 31 - Docente da Educação Básica e Profissional Por Sexo .....	79
Quadro nº 32 – Docentes e Pessoal Técnico Administrativo e de Apoio em Cursos de Pós-Graduação .....	80
Quadro nº 33 - Docentes e Pessoal Técnico-Administrativo e de Apoio, que concluíram cursos de Pós-Graduação em 2019 .....	90
Quadro nº 34 - Grupos de Pesquisa registrados na Plataforma Lattes .....	100
Quadro nº 35 - Grupos de Pesquisa Internos da URI .....	102
Quadro nº 36 - Projetos contemplados no programa para o período 2019/2021 - PIIP.....	104
Quadro nº 37 - Projetos em desenvolvimento no Câmpus de Erechim, registrados no programa em 2019 - PIPFE	104
Quadro nº 38 - Projetos contemplados no PIICT para 2019/2020.....	106
Quadro nº 39 - Projetos contemplados com bolsa no PIBIC-EM/CNPq 2019/2020 .....	121
Quadro nº 40 - Evolução das Bolsas de Iniciação Científica e Tecnológica desenvolvidas na URI na última década	123
Quadro nº 41 - Projetos registrados no Edital/PROPEPG de Fluxo Continuo em 2019 .....	123
Quadro nº 42 - ICT - Projetos Premiados em 2019.....	126
Quadro nº 43 - Número total de Programas e seus respectivos projetos vinculados, público atendido e pessoas envolvidas na execução por áreas temáticas de extensão.....	129
Quadro nº 44 - Número total de projetos não vinculados, público atendido e pessoas envolvidas na execução por área temática de extensão.....	130
Quadro nº 45 - Número total de atividades de prestação de serviços institucional, por tipo e área temática .....	131
Quadro nº 46 - Atendimentos prestados à Escolas/Educação Básica.....	131
Quadro nº 47 - Número total de eventos desenvolvidos, por tipo de evento e público participante, por área temática ...	131
Quadro nº 48 - Cursos de Extensão realizados por Câmpus .....	132
Quadro nº 49 - Artigos Premiados para o Prêmio Destaque Extensão 2019.....	137
Quadro nº 50 - Publicações por Câmpus.....	139
Quadro nº 51 - Publicações por Área do Conhecimento .....	139
Quadro nº 52 - Acervo da Biblioteca, por Câmpus .....	148
Quadro nº 53 - Totalizador do Acervo .....	149
Quadro nº 54 - Quantidade e áreas (em m <sup>2</sup> ) por Câmpus .....	149
Quadro nº 55 - Quantidade e área útil (em m <sup>2</sup> ) por Câmpus.....	150
Quadro nº 56 - Terra / Terrenos por localização, registro e área.....	150

Quadro nº 57 - Área total construída por localização.....	150
Quadro nº 58 - Área total construída (em m <sup>2</sup> ) por especificações e Câmpus .....	151

# SUMÁRIO

Apresentação .....	9
URI em números .....	11
<b>1 FuRI .....</b>	<b>15</b>
<b>1.1 COMPOSIÇÃO DOS ÓRGÃOS DA MANTENEDORA .....</b>	<b>16</b>
1.1.1 ASSEMBLÉIA GERAL .....	16
1.1.2 CONSELHO CURADOR .....	17
1.1.3 CONSELHO DIRETOR .....	18
<b>1.2 ATIVIDADE DO ÓRGÃOS .....</b>	<b>19</b>
1.2.1 Presidência .....	19
1.2.2 Assembleia Geral .....	19
1.2.3 Conselho Diretor .....	19
1.2.4 Conselho Curador .....	19
<b>2 URI .....</b>	<b>20</b>
<b>2.1 ÓRGÃOS DA UNIVERSIDADE .....</b>	<b>22</b>
<b>2.1.1 ADMINISTRAÇÃO SUPERIOR .....</b>	<b>23</b>
2.1.1.1 Conselho Universitário - CUN .....	23
A - Atividades do Conselho Universitário - CUN .....	24
2.1.1.2. Reitoria .....	30
2.1.1.2.1 - Atos Normativos do Reitor .....	30
2.1.1.2.2 - Convênios, Acordos e Contratos .....	35
2.1.1.2.3 - Ouvidoria .....	41
2.1.2 Administração dos Câmpus .....	42
2.1.2.1 Conselho de Câmpus .....	42
2.1.2.2 Diretorias dos Câmpus .....	46
2.1.3. Departamentos .....	46
2.1.3.1 Chefias de Departamentos .....	46
2.1.3.2 Coordenações de Área do Conhecimento .....	47
2.1.4 Órgão Complementar .....	49
2.1.4.1 Corpo Diretivo das Escolas de Educação Básica .....	49
2.1.4.2 Alunado das Escolas de Educação Básica da URI – Educação Infantil .....	49
2.1.4.3 Alunado das Escolas de Educação Básica da URI – Ensino Fundamental .....	49
2.1.4.4 Alunado das Escolas de Educação Básica da URI - Ensino Médio .....	49
2.1.4.5 Alunado das Escolas de Educação Básica da URI – Educação Profissional .....	49
2.1.5 Órgãos Suplementares .....	50
2.1.5.1 Parque Científico e Tecnológico .....	50
2.1.5.2 Museu de Ciências Naturais - MuRAU .....	50
2.1.5.3 Herbário Padre Balduino Rambo - HPBR .....	52
2.1.6 Internacionalização .....	53
<b>2.2 ENSINO .....</b>	<b>55</b>
2.2.1 Ensino de Graduação .....	56
2.2.2 ENADE – Exame Nacional de Desempenho de Estudantes .....	57
2.2.3 Cursos de Graduação/Tecnólogos – Alunado .....	58
2.2.4 Coordenadoria de Administração Escolar – CAE .....	62
2.2.5 Egressos .....	63
2.2.6 Avaliação Institucional .....	65
2.2.7 Ensino de Pós-Graduação .....	67
<b>2.3 RECURSOS HUMANOS .....</b>	<b>76</b>
2.3.1 Corpo Docente do Ensino Superior .....	77
2.3.2 Corpo Técnico Administrativo e de Apoio .....	78
2.3.3 Corpo Docente da Educação Básica e Profissional .....	78
2.3.4 Qualificação dos Recursos Humanos .....	80
<b>2.4 Projetos demandados por Políticas Públicas .....</b>	<b>93</b>

2.4.1 PIBID .....	94
2.4.2. RESIDÊNCIA PEDAGÓGICA/URI .....	94
2.4.3 PIBID.....	95
2.4.4 FIES.....	95
2.4.5 PET Saúde.....	95
2.5 Pesquisa .....	97
2.5.1 Comitê Institucional de Avaliação de Projetos de Pesquisa – CIAP .....	98
2.5.2 Grupos de Pesquisa da Instituição .....	100
2.5.3 Comitês de Ética em Pesquisa .....	102
2.5.4 Comissão de Ética no Uso de Animais – CEUA/URI .....	103
2.5.5 Bolsas de Produtividade em Pesquisa – CNPq vigentes em 2019 .....	103
2.5.6 Programas de Pesquisa da URI .....	103
2.5.6.1 Programa Institucional de Incentivo à Pesquisa .....	103
2.5.6.2 Programa de Institucionalização da Pesquisa com Fomento Externo .....	104
2.5.6.3 Programa Institucional de Iniciação Científica e Tecnológica .....	105
2.5.6.4 Programa Institucional de Bolsas de Iniciação Científica para o Ensino Médio ..	120
2.5.7 Registro de Projetos de Pesquisa .....	123
2.5.8 Seminário Institucional e Iniciação Científica, Seminário de Integração de Pesquisa e Pós-Graduação e Seminário de Extensão .....	125
2.5.9 Prêmio Destaque em Iniciação Científica e Tecnológica .....	126
2.6 EXTENSÃO .....	127
2.6.1 Comitê Institucional de Avaliação de Projetos de Extensão - CIAPEX .....	128
2.6.2 PROGRAMAS DE EXTENSÃO .....	129
2.6.3 Extensão Universitária / Prestação de Serviços .....	129
2.6.3.1 Programas e Projetos .....	129
2.6.3.2 Prestação de Serviços .....	131
2.6.3.3 Eventos por tipo, área temática e câmpus .....	131
2.6.3.4 Bolsas de Extensão 2019 - Edital 06/2019 .....	132
2.6.3.5 Projetos de Ação Social - Edital 14/2018 .....	135
2.6.3.6 Prêmio Destaque em Extensão .....	137
2.7 PUBLICAÇÕES .....	138
2.7.1 Publicação por Câmpus .....	139
2.7.2 Publicações por Área do Conhecimento .....	139
2.7.3 Anais de Eventos Institucionais .....	140
2.7.4 Livros Publicados .....	144
2.7.5 Revistas Institucionais .....	146
2.7.6 Jornais Institucionais .....	146
2.8 RECURSOS MATERIAIS .....	147





# Apresentação

*A Universidade é um tempo/espço de vida, de produção de conhecimento e de constituição de subjetividades. Diferentes atores contracenam neste cenário na realização de projetos, no desenvolvimento de atividades, no aprendizado de teorias e na concretização de práticas que oportunizem a materialização objetivos pessoais e profissionais.*

*De toda esta dinâmica resulta o que denominamos de produção acadêmica, fruto do esforço diário, da dedicação intensa e da curiosidade inquietante que move todos os que se encantam pelo fascínio de aprender.*

*Aprendizado esse que proporciona, crescimento e amplitude de horizontes a todos que convivem com a URI, benefícios que uma Universidade Comunitária de qualidade e comprometida com as pessoas, com a Ciência e com a promoção da inovação, como esta pode oferecer.*

*Nesta publicação, estão relatadas as atividades desenvolvidas por professores, acadêmicos e técnico-administrativos nas diferentes unidades acadêmicas da URI, em prol das comunidades em que está inserida. As atividades aqui sistematizadas permitem compreender a relevância e a amplitude do trabalho desta universidade no ensino, na pesquisa e na extensão, permanentemente incentivados por ela no cumprimento de sua visão e missão, como retorno à sociedade que acredita no trabalho feito há quase três décadas e que vem garantindo desenvolvimento social e humano.*

*O Relatório de Atividades de 2019 apresenta, de forma didática e estratificada, o quanto a Universidade investe e trabalha na defesa de seus valores e para corporificar cada vez mais sua visão de ser referência em qualidade, promoção da ciência, inovação, desenvolvimento comunitário e humano e seguir sua tarefa de ser centro de produção e disseminação de conhecimento, criando oportunidades e espaços para o desenvolvimento das pessoas e seus projetos pessoais e profissionais.*

*Boa leitura!*



# URI em números



## DADOS GERAIS

Câmpus	06
Departamentos	08
Coordenadores de Área do Conhecimento	30
Coordenadores de Curso	84
Presenciais	35 cursos com 87 opções de oferta
Ensino a Distância	14
Cursos de Pós-Graduação <i>Lato Sensu</i>	41
Opções de Oferta	52
Cursos de Pós-Graduação <i>Stricto Sensu</i>	7 mestrados 3 doutorados

## ENSINO - NÚMERO DE ALUNOS

NÍVEL	Número de Matrículas
Graduação presencial (1º semestre)	10.092
Graduação EAD (1º semestre)	554
Graduação presencial (2º semestre)	9.093
Graduação EAD (2º semestre)	222
Pós-graduação - <i>Lato Sensu</i>	849
Pós-graduação – <i>Stricto Sensu</i>	296
Escola de Educação Básica	2.364

## CURSO DE GRADUAÇÃO / ALUNADO

CURSOS	OPÇÕES DE OFERTA	Nº DE ALUNOS Modalidade Presencial
35	87	1º semestre: 10.092 2º semestre: 9.093

CURSOS	Nº DE ALUNOS Modalidade EaD
14	1º semestre: 554 2º semestre: 222

## PÓS-GRADUAÇÃO

1. Alunos de Pós-Graduação	<i>Lato Sensu</i>	849
	<i>Stricto Sensu</i>	296
2. Cursos		
Lato Sensu		52
<i>Stricto Sensu</i>	Mestrados	07
	Doutorados	03

## ESCOLAS DE EDUCAÇÃO BÁSICA

Número de Escolas	06
Total de Alunos	2364

## PESQUISA

Projetos PROBIT/FAPERGS	05
Projetos PIBIC CNPq	31
Projetos PIIC URI	111
Projetos PIITI URI	17
Projetos REDES	06
Projetos URI/ MEMÓRIA	01
Grupos de Pesquisa	101
Projetos PIBITI/CNPq	10
Projetos PIBIC_EM/CNPq	32
Projetos PROBIC/FAPERGS	14

## EXTENSÃO

Projetos de Extensão	293
Eventos de Extensão	367
Público Participante	47.474
Prestação de Serviços (público atendido)	88.908
Bolsas de extensão	49
Projetos de Ação Social	18
Livros	56
Artigos em Periódicos	343
Artigos em Revista, Jornais e Anais	173
Resumos	864
Trabalhos Completos	498
Capítulos de Livros	220

## BIBLIOTECAS E LABORATÓRIOS

Acervo Total das Bibliotecas	
Exemplares (livros, periódicos, vídeos, DVDs, CDs)	592.862
Área Física Construída	7.386,92
<b>Laboratórios</b>	
Número de Laboratórios	430
Área Física dos Laboratórios	35.584,14

## CORPO DOCENTE E TÉCNICO-ADMINISTRATIVO

Total de Docentes do Ensino Superior	767
Total de Docentes da Escola de Educação Básica	213
Total de Técnico Administrativos	747
TOTAL	1.727

# 1 FuRI

# 1 - FuRI

Nome: Fundação Regional Integrada – FuRI

CNPJ: 96.216.841/0001-00

E-mail: furi@san.uri.br

Endereço: Rua Universidade das Missões, 464

CEP: 98802-470 – Santo Ângelo – RS

Fone: (55) 3201-6207

A Fundação Regional Integrada – FuRI, Mantenedora da Universidade Regional Integrada do Alto Uruguai e das Missões – URI, e das Escolas de Educação Básica da URI é dirigida pelos seguintes órgãos:

(Art. 6º - Estatuto da FuRI)

I - Assembleia Geral

II - Conselho Curador

III - Conselho Diretor

IV – Presidência

A Presidência foi eleita na Assembleia geral de 16 de abril de 2019, para um mandato de 04 anos, a contar do dia 01 de maio de 2019 até 30 de abril de 2023.

Presidente da FuRI: Jacson Roberto Cervi – Santo Ângelo

1º Vice-Presidente: Luiz Mario Silveira Spinelli - Erechim

2º Vice-Presidente: Ezequiel Plínio Albarello – Frederico Westphalen

Secretário: Valter Nunes Vargas

## 1.1 COMPOSIÇÃO DOS ÓRGÃOS DA MANTENEDORA

### 1.1.1 ASSEMBLÉIA GERAL

A Assembleia Geral é o órgão soberano de deliberação da Fundação:

De acordo com o Art.11, do Estatuto, é constituído pelos seguintes membros:

Membros Natos

a – Presidência da Fundação;

b – Reitor e Pró-Reitores da URI;

c – Prefeitos e Presidentes das Câmaras de Vereadores ou seus representantes dos municípios-sede dos câmpus;

d – O Diretor Administrativo de cada câmpus;

e – O Presidente, ou seu representante, das Associações Comerciais e Industriais dos municípios-sede dos câmpus;

f – Um representante do Governo do Estado do Rio Grande do Sul;

g – Um representante do Poder Executivo e do poder legislativo do município que venha a contribuir anualmente com dotação orçamentária não inferior a 1% (um por cento) de sua receita;

h - Um docente das Escolas mantidas pela FuRI;

i – Três docentes de cada câmpus;

j– Um representante discente de cada campus e extensão.

O mandato da Presidência, do Conselho Diretor, Conselho Curador e Assembleia Geral, é de 4(quatro) anos. A atual Presidência, conselheiros diretores e curadores foram eleitos na Assembleia Geral de 16 de abril de 2019 a contar de 01/05/2019 até 30/04/2023.

**Membros eleitos nos Campi em 25/03/2019 para assumir um mandato de 4(quatro) anos, a contar de 01/05/2019 até 30/04/2023.**

#### **Câmpus Erechim**

##### **Titulares:**

Silvério Fortunato

Adilson Luís Stankiewicz

Cristiano Vitorino da Silva

Alan José Bresolin

##### **Suplentes:**

Leandro Marcio Langoski

Joseliane Zanin Pagliosa

#### **Câmpus Frederico Westphalen**

##### **Titulares:**

César Luís Pinheiro

Luis Pedro Hillesheim

Marcia Dalla Nora

##### **Suplentes:**

Pablo Henrique Caovilla Kuhnen

#### **Câmpus Santo Ângelo**

##### **Titulares:**

Carlos Augusto Fogliarini Lemos

##### **Suplentes:**

João Martins Bertaso



Daniela Pereira Gonzalez  
Antônio Vanderlei dos Santos  
Cristiano Weber

José Vicente Nunes Alcântara

#### **Câmpus de Santiago**

##### **Titulares:**

Rodrigo Barcelos Pinto  
Angélica Chechi  
Roselaine de Fátima Lehnhard Lamberti

##### **Suplentes:**

Ana Cristina Sapper Biermann  
Caroline Legramante Martins Pavanelo

#### **Câmpus de São Luiz Gonzaga**

##### **Titulares:**

Ana Helena Braga Pires  
Rosa Carine Menezes de Mattos

##### **Suplentes:**

Luciane de Oliveira  
Cinara Dal Santo Pes

#### **Câmpus de Cerro Largo**

##### **Titular:**

Luciana Scherer

##### **Suplente:**

José Carlos Scherer

### **1.1.2 CONSELHO CURADOR**

**O Conselho Curador é o órgão fiscal da Fundação**, de acordo com o artigo 17, suas atribuições são as seguintes:

I – eleger, dentre os seus membros, o Presidente, o Vice-Presidente e o Secretário.

II – fiscalizar a execução orçamentária, as ações administrativas e as de caráter econômico-financeiro da Fundação;

III – examinar e/ou mandar examinar, por Auditores internos ou externos, de sua escolha, os livros e documentos da Fundação;

IV - emitir parecer sobre a Prestação de Contas, o Balanço Geral e o Relatório de Atividades da Fundação;

V – convocar a Assembleia Geral quando julgar necessário;

VI – emitir parecer sobre a alienação de imóveis gravames e aceitação de doações com encargos, sempre que destas se origine para a Fundação ônus superior à importância doada.

**É constituído em conformidade com artigo 16, do Estatuto, para um mandato de 4(quatro) anos: de 01/05/2019 até 30/04/2023.**

#### **Composição do Conselho Curador**

##### **Câmpus de Erechim**

###### **Titulares:**

Darcí Luiz Kuiawinski  
Aldecir José Theodoro  
Antônio Sérgio do Amaral  
Gustavo Augusto Flach

###### **Suplentes:**

Geciane Toniazco Backes  
Rodrigo André Cechett  
Marcelo Luís Pillotto  
Gilmar Dal Castel

##### **Câmpus de Frederico Westphalen**

###### **Titulares:**

Alzenir José de Vargas  
César Riboli  
Sergio Luis Zenatti

###### **Suplentes:**

Cassiano Busatta  
Osmar Antonio Bonzanini  
Fabrina Cavalli

##### **Câmpus de Santo Ângelo**

###### **Titulares:**

Rosane Maria Seibert  
Neusa Maria da Costa G. Salla(Secretaria)  
Vilmar Antônio Boff  
Luis Fernando Lenz

###### **Suplentes:**

Alessandro Freitas de Oliveira  
Eliéser Lourega Pletsch  
Marcos André Costa  
Junior Didonet

##### **Câmpus de Santiago**

###### **Titulares:**

Jorge Padilha dos Santos  
Miguel Argemiro Garaialdi(Presidente)

###### **Suplentes:**

Edmar Pereira Fabrício  
Olívio Bochi Brum

**Câmpus de São Luiz Gonzaga**

<u>Titular:</u>	<u>Suplente:</u>
Cirino Calistrato Rebello	Renata Barth Machado

**Câmpus de Cerro Largo**

<u>Titular:</u>	<u>Suplente:</u>
Edson Bolzan (Vice-Presidente)	Lucas Sefrim Zorzo

**1.1.3 CONSELHO DIRETOR**

São atribuições e deveres do Conselho Diretor de acordo com artigo 20:

- I. aprovar o estatuto da Universidade;
- II. aprovar os planos de trabalho da Fundação e acompanhar-lhes a execução;
- III. autorizar a abertura de créditos adicionais;
- IV. aprovar a criação de fundos com finalidades específicas e baixar instruções sobre sua utilização;
- V. emitir Parecer sobre o Orçamento Anual, aquisição, alienação ou gravame de bens imóveis;
- VI. aprovar o plano de cargos e salários;
- VII. deliberar sobre a guarda e aplicação dos bens da Fundação;
- VIII. estabelecer normas para a cobrança dos serviços prestados pela Fundação;
- IX. encaminhar ao Conselho Curador a prestação de contas, o balanço geral e o relatório anual da Fundação, acompanhado do respectivo parecer;
- X. decidir sobre a aceitação de doações e legados, salvo nas hipóteses previstas no inciso VI do artigo 17 do Estatuto da FuRI.

**O Conselho Diretor, de acordo com o artigo 19 do Estatuto da FuRI constitui-se no órgão deliberativo da Fundação, sendo constituído por Membros Natos e por membros eleitos pela Assembleia Geral para um mandato de 4(quatro) anos:**

**Composição do Conselho Diretor****Membros Natos:**

- Presidência da Fundação
- Reitor da URI
- Diretores-Gerais dos Câmpus

**Membros Eleitos****Câmpus de Erechim:**

<u>Titulares:</u>	<u>Suplentes:</u>
Claodomir Antônio Martinazzo	Carlos Antônio da Silva
Elcemina Lucia Balvedi Pagliosa	Marco Antônio Sampaio Ferraz de Souza
Giana Lisa Zanardo Sartori	Alessandra Dalla Rosa da Veiga

**Câmpus de Frederico Westphalen**

<u>Titulares:</u>	<u>Suplentes:</u>
Gelson Pelegrini	Carlos Eduardo Blanco Linares
William Widmar Cadore	Diana de Souza

**Campus de Santo Ângelo**

<u>Titulares:</u>	<u>Suplentes:</u>
Dinalva Agissé Alves de Souza	Francisco Carlos Pinto Rodrigues
Luthianne Perin Ferreira Lunardi	Cênio Back Weyh
Ângelo Trein Lucca	André Leonardo Copetti Santos

**Campus de Santiago**

<u>Titulares:</u>	<u>Suplentes:</u>
Maria Saléti Reolon	Antonio Augusto Biermann Pinto
Adriane Damian Pereira	Gilberto Jesus Colinski Girardon

**Câmpus de Cerro Largo**

<b>Titulares:</b>	<b>Suplentes:</b>
Roberto Schuster Ajala	Renzo Thomas
<b>Câmpus de São Luiz Gonzaga</b>	
<b>Titulares:</b>	<b>Suplentes:</b>
Lizandra Andrade Nascimento	Jerusa Dutra Schereiner

#### Representantes Fundações no Conselho Diretor:

Representante FESAU

Presidente - Luiz Panosso Netto

Representante FAPES

1º Vice-Presidente Cláudio Augusto Zakrzewski

Representante FUNREGE

Presidente - Sidney Luiz Brondani

## 1.2 ATIVIDADE DO ÓRGÃOS

### 1.2.1 Presidência

A Presidência, auxiliada pela Assessoria da Fundação, manteve atualizados todos os documentos necessários que comprovam a legalidade da instituição perante os órgãos oficiais federais (INSS, Ministério da Justiça, MEC, Ministério da Fazenda-Procuradoria-Geral da Fazenda Nacional), estaduais (CEED/RS, Secretaria da Fazenda, Secretaria do Trabalho e Desenvolvimento Social, Ministério Público/ RS e Procuradoria de Fundações), municipais (Prefeitura municipal - Secretaria da Fazenda municipal).

O Presidente Jacson Roberto Cervi foi eleito pela Assembleia Geral e assumiu um mandato de 04 anos iniciando-se em 01 de maio de 2019. O Presidente no exercício de sua função convocou e presidiu as reuniões dos órgãos da Fundação: Assembleia Geral e Conselho Diretor, sendo que nas reuniões do Conselho Curador, os trabalhos foram dirigidos pelo Presidente do referido Conselho. Participou juntamente com a Direção URI - Campus Santo Ângelo, da reunião com o Promotor de Justiça e Curador de Fundações em sua visita que ocorre anualmente para a inspeção da FuRI/URI. A Presidência manteve contato permanente com a Reitoria e com as Diretorias dos câmpus, visando sempre à atualização das informações sobre as diversas atividades desenvolvidas pelas mantidas: Universidade e Escolas.

### 1.2.2 Assembleia Geral

Este é o órgão soberano de deliberação da Fundação, e esteve reunido no dia **16-04-2019** em Assembleia Geral Ordinária e na ocasião ocorreram às eleições gerais da Fundação e foram aprovados a Prestação de Contas, Balanço Geral/Balanço Patrimonial, as Demonstrações Financeiras e o Relatório de Atividades da FuRI/URI, relativos ao exercício do ano de 2018. Os membros estiveram reunidos durante o ano em duas reuniões extraordinárias para tratar de outros assuntos de interesse da Universidade.

### 1.2.3 Conselho Diretor

O órgão deliberativo da Fundação e esteve reunido no dia **10 de abril 2019**, e na oportunidade analisou e aprovou a Prestação de Contas/Balanço Patrimonial, as Demonstrações Financeiras e o Relatório de Atividades da FuRI/URI, relativo ao exercício do ano de 2018. Também esteve reunido em outras duas oportunidades, em caráter extraordinário para tratar assuntos internos da Universidade. **Em 05 de dezembro de 2019** aprovou e emitiu Parecer favorável relativo à execução da Proposta Orçamentária da FuRI/URI para o Exercício Financeiro de 2020.

### 1.2.4 Conselho Curador

O Conselho Curador passou a ser exclusivamente o órgão fiscal da Fundação e Universidade detendo-se de modo particular sobre a Prestação de Contas e Balanço Geral/Patrimonial. O Presidente do Conselho foi escolhido por unanimidade na primeira reunião que ocorreu, sendo o professor Miguel Argemiro Garaialdi, o professor Edson Bolzan como Vice-presidente e a professora Neusa Maria da Costa Gonçalves Salla como secretaria. Esteve reunido no dia **10 de abril 2019**, onde analisou e aprovou a Prestação de Contas, o Balanço Geral, Balanço Patrimonial e o Relatório de Atividades da FuRI/URI referentes ao exercício de 2018. Os conselheiros estiveram reunidos em mais duas oportunidades em caráter extraordinário para tratar assuntos relacionados à Universidade e acompanhamento da situação financeira das unidades, desempenhando desta forma sua função de órgão fiscal conforme preceitos estatutários.

# 2 URI

## 2- URI

**Nome: UNIVERSIDADE REGIONAL INTEGRADA DO ALTO URUGUAI E DAS MISSÕES**

**Sigla: URI**

A Universidade Regional Integrada do Alto Uruguai e das Missões - URI -, instituição multicâmpus reconhecida pela Portaria nº 708, de 19 de maio de 1992, publicada no Diário Oficial da União em 21/05/92, tem sede na cidade de Erechim, Estado do Rio Grande do Sul, e é mantida pela Fundação Regional Integrada, entidade de caráter técnico-educativo-cultural, de fins não-lucrativos e pessoa jurídica de direito privado, com sede e foro na cidade de Santo Ângelo, RS, com estatuto registrado no Registro de Pessoas Jurídicas, Cartório de Registro Especial de Santo Ângelo, 1º Tabelionato, sob nº 481, fls. 164, do Livro A-03, em 19 de fevereiro de 1990, aprovado pela Procuradoria Geral da Justiça do Estado do Rio Grande do Sul, nos termos da Portaria nº 06/90, de 08 de fevereiro de 1990.

### **Reitoria:**

Av. Sete de Setembro, 1558 – Caixa Postal 290

CEP: 99709-900 - Erechim - RS

FONE: (054) 2107 1255

E-mail: gabinete@reitoria.uri.br

CGC: 96.216.841/0006-14

### **Câmpus de Erechim:**

Av. Sete de Setembro, 1621 - Caixa Postal, 743

CEP: 99709-910 - Erechim - RS

FONE: (054) 3520 9000

CGC: 96.216.841/0007-03

### **Câmpus de Frederico Westphalen:**

Rua Assis Brasil, 709 - Caixa Postal, 743

CEP: 98400-000 - Frederico Westphalen - RS

FONE: (055) 3744 9200

CGC: 96.216.841/0003-71

### **Câmpus de Santo Ângelo:**

Av. Universidade das Missões, 464

Caixa Postal, 203

CEP: 98802-470 - Santo Ângelo - RS

FONE: (055) 3313 7900

CGC: 96.216.841/0002-90

### **Câmpus de Santiago:**

Av. Batista Bonotto Sobrinho, s/n

CEP: 97700-000 - Santiago - RS

FONE: (055) 3251 3151

CGC: 96.216.841/0008-86

### **Câmpus de Cerro Largo:**

Rua Gal. Daltro Filho, 772

CEP: 97900-000 - Cerro Largo - RS

FONE: (055) 3359 1613

CGC: 96.216.841/0004-52

### **Câmpus de São Luiz Gonzaga:**

Rua José Bonifácio, 3149

CEP: 98800-000 - São Luiz Gonzaga - RS

FONE: (055) 3352 8150

CGC: 96.216.841/0005-33

# 2.1

## ÓRGÃOS DA UNIVERSIDADE

## 2.1 ÓRGÃOS DA UNIVERSIDADE

### 2.1.1 ADMINISTRAÇÃO SUPERIOR

#### 2.1.1.1 Conselho Universitário - CUN - colegiado superior, deliberativo de administração universitária.

**- Reitor**

Arnaldo Nogaro

**- Pró-Reitora de Ensino**

Edite Maria Sudbrack

**- Pró-Reitora de Pesquisa, Extensão e Pós-Graduação**

Neusa Maria John Scheid

**- Pró-Reitor de Administração**

Nestor Henrique De Cesaro

**- Diretores Gerais de cada Câmpus**

Erechim – Paulo Roberto Giollo

Frederico Westphalen - Silvia Regina Canan

Santo Ângelo – Gilberto Pacheco

Santiago - Michele Noal Beltrão

São Luiz Gonzaga – Dinara Bortoli Tomasi

Cerro Largo – Luis Valentin Zorzo

**- Representantes da Câmara de Ensino**

Erechim – Adilson Luis Stankiewicz

Frederico Westphalen – Elisabete Cerutti

Santo Ângelo – Marcelo Paulo Stracke

Santiago – Claiton Ruviaro

São Luiz Gonzaga - Renata Barth Machado

**- Representantes da Câmara de Pesquisa, Extensão e Pós-Graduação**

Erechim – Flavio Zambonato

Frederico Westphalen – Osmar Antonio Bonzanini

Santo Ângelo – Ângelo Trein Lucca

Santiago – Vânius Ventorini Veiga

**- Representantes da Câmara de Administração**

Erechim – Paulo José Sponchiado

Frederico Westphalen – Clovis Quadros Hempel

Santo Ângelo – Berenice Beatriz Rossner Wbatuba

Santiago – Rita de Cássia Finamor Nicola

**- Representante do Corpo Docente de cada Câmpus**

Erechim – Jorge Reppold Marinho

Frederico Westphalen – Ricardo Giovenardi

Santo Ângelo – Carlos Augusto Fogliarini Lemos

Santiago – Patrícia Bitencourt Toscani Greco

São Luiz Gonzaga – Juliana Bedin Grandó

Cerro Largo – Raquel Duzinski Borghetti

**- Representante do Corpo Discente de cada Câmpus**

Erechim – Wallace Augusto Soares

Frederico Westphalen – Gabriel Germano Lamonatto

Santo Ângelo – Marlon Wilson Hortência Arguilar

Santiago – Fernando Silveira de Oliveira

São Luiz Gonzaga: José Konzen

Cerro Largo: Isabela Luisa Preichardt

**- Representante do Corpo Técnico-Administrativo de cada Câmpus**

Erechim – Ademar José Costa

Frederico Westphalen – Sérgio Zenatti  
 Santo Ângelo – Eduardo Martins Chaves  
 Santiago – Fabiane Anibele Disconzi  
 São Luiz Gonzaga – Edson Marques Paz  
 Cerro Largo – Ivane Tem Cathen Schnorremberger

**- Bispos Diocesanos dos municípios sede de Câmpus ou seu representante**

Erechim - Dom José Gislón  
 Frederico Westphalen – Dom Antônio Carlos Rossi Keller, representado pelo Mons. Luiz Dalla Costa  
 Santo Ângelo – Dom Liro Vendelino Meurer

**- Prefeito Municipal ou representante dos municípios sede de Câmpus**

Erechim – Luiz Francisco Schmidt representado por Lisiane Zin de Carvalho  
 Frederico Westphalen – José Alberto Panosso  
 Santo Ângelo – Jacques Gonçalves Barbosa  
 Santiago – Tiago Gorski Lacerda  
 São Luiz Gonzaga – Sidney Luiz Brondani  
 Cerro Largo – Valter Hatwig Spies

**- Representante da Câmara de Vereadores dos municípios sede de Câmpus**

Erechim – Rafael Ayub  
 Frederico Westphalen – Celso de Oliveira  
 Santo Ângelo – Everaldo de Oliveira  
 Santiago – Décio Cardinal Loureiro  
 São Luiz Gonzaga – Reni Rodrigues Lopes  
 Cerro Largo – Paulo César Kipper de Almeida

**A - Atividades do Conselho Universitário - CUN**

O Conselho Universitário é o órgão máximo deliberativo e normativo em matéria de Ensino, Pesquisa, Extensão e Administração da Universidade. Delibera em plenário ou por delegação de competência, através das seguintes câmaras:

- 1 – Câmara de Ensino
- 2 – Câmara de Pesquisa, Extensão e Pós-Graduação
- 3 – Câmara de Administração

No ano de 2019, produziu os seguintes atos legais:

<b>Ato</b>	<b>Assunto</b>
2548/CUN/2019	Adequação da Resolução N° 2390/CUN/2017 - Programa de Voluntariado da Universidade Regional Integrada do Alto Uruguai e das Missões.
2549/CUN/2019	Calendário Acadêmico e de Eventos do Programa de Pós-Graduação “stricto sensu” em Engenharia de Alimentos
2550/CUN/2019	Calendário Acadêmico e de Eventos do Programa de Pós-Graduação “stricto sensu” em Direito
2551/CUN/2019	Calendário Acadêmico e de Eventos do Programa de Pós-Graduação “stricto sensu” em Gestão Estratégica de Organizações
2552/CUN/2019	Calendário Acadêmico e de Eventos do Programa de Pós-Graduação “stricto sensu” em Ecologia
2553/CUN/2019	Calendário Acadêmico e de Eventos do Programa de Pós-Graduação “stricto sensu” em Ensino Científico e Tecnológico
2554/CUN/2019	Calendário Acadêmico e de Eventos do Programa de Pós-Graduação “stricto sensu” em Educação
2555/CUN/2019	Alteração do Turno de Funcionamento do Curso de Farmácia da URI – Câmpus de Frederico Westphalen
2556/CUN/2019	Indicação e Substituição de Professores em Cursos de Pós-Graduação
2557/CUN/2019	Projeto Pedagógico do Curso de Administração – EaD 100%
2558/CUN/2019	Projeto Pedagógico do Curso de Ciências Contábeis – EaD 100%
2559/CUN/2019	Projeto Pedagógico do Curso de Pedagogia – EaD 100%
2560/CUN/2019	Projeto Pedagógico do Curso de Serviço Social – EaD 100%
2561/CUN/2019	Projeto Pedagógico do Curso de Letras – Português – EaD 100%
2562/CUN/2019	Projeto Pedagógico do Curso de Jornalismo – EaD 100%
2563/CUN/2019	Projeto Pedagógico do Curso de Publicidade e Propaganda – EaD 100%
2564/CUN/2019	Projeto Pedagógico do Curso Superior de Tecnologia em Gestão em Agronegócios – EaD 100%



2565/CUN/2019	Projeto Pedagógico do Curso Superior de Tecnologia em Gestão em Recursos Humanos – EaD 100%
2566/CUN/2019	Projeto Pedagógico do Curso Superior de Tecnologia em Gestão em Gestão Comercial – EaD 100%
2567/CUN/2019	Projeto Pedagógico do Curso Superior de Tecnologia em Gestão em Gestão Financeira – EaD 100%
2568/CUN/2019	Projeto Pedagógico do Curso Superior de Tecnologia em Gestão Pública – EaD 100%
2569/CUN/2019	Projeto Pedagógico do Curso Superior de Tecnologia em Gestão em Logística – EaD 100%
2570/CUN/2019	Projeto Pedagógico do Curso Superior de Tecnologia em Gestão em Marketing – EaD 100%
2571/CUN/2019	Projeto Pedagógico do Curso Superior de Tecnologia em Gestão em Processos Gerenciais – EaD 100%
2572/CUN/2019	Projeto Pedagógico do Curso Superior de Tecnologia em Gestão em Análise e Desenvolvimento de Sistemas – EaD 100%
2573/CUN/2019	Projeto Pedagógico do Curso Superior de Tecnologia em Gestão em Redes de Computadores – EaD 100%
2574/CUN/2019	Projeto Pedagógico do Curso Superior de Tecnologia em Gestão em Produção Industrial – EaD 100%
2575/CUN/2019	Projeto Pedagógico do Curso Superior de Tecnologia em Gestão Ambiental – EaD 100%
2576/CUN/2019	Projeto Pedagógico do Curso de Biomedicina – Híbrido
2577/CUN/2019	Projeto Pedagógico do Curso Superior de Tecnologia em Estética e Cosmética – Híbrido
2578/CUN/2019	Criação do Programa de Formação e Desenvolvimento na Área do Saúde
2579/CUN/2019	Plano de Carreira do Pessoal Técnico Administrativo e de Apoio da FuRI/URI
2580/CUN/2019	Processo Específico de Recrutamento e Seleção de Docentes para Programas de Pós-Graduação stricto sensu na URI
2581/CUN/2019	Autorização para Assinatura de Convênios I/2019
2582/CUN/2019	Cancelamento vagas Processo Seletivo/Vestibular 1/2019 - EaD
2583/CUN/2019	Substituição de Professores em cursos de pós-graduação Lato Sensu
2584/CUN/2019	Adequação da Resolução N° 2374/CUN/2017 - Programa de Monitoria da Universidade Regional Integrada do Alto Uruguai e das Missões.
2585/CUN/2019	Adequação do Projeto Pedagógico do Curso de Ciências Contábeis
2586/CUN/2019	Adequação do Projeto Pedagógico do Curso de Odontologia
2587/CUN/2019	Criação de disciplinas para o Programa de Pós-Graduação Stricto Sensu em Engenharia de Alimentos
2588/CUN/2019	Relatório de Atividades e Prestação de Contas da URI - Exercício 2018
2589/CUN/2019	Autorização para Assinatura de Convênios II/2019
2590/CUN/2019	Proposta de venda de imóvel doado, através da URI Câmpus de Santiago, para a Fundação Regional Integrada
2591/CUN/2019	Quadro de cursos e vagas para o Processo Seletivo - Vestibular 02/2019
2592/CUN/2019	Ampliação de Vagas e Expansão do Programa de Pós-Graduação Stricto Sensu em Educação
2593/CUN/2019	Alteração dos valores da taxa de inscrição nos vestibulares 2/2019
2594/CUN/2019	Regulamentação do Programa Especial de Bolsas de Estudos da URI - Câmpus de Erechim, para os alunos do Curso de Medicina - PEB/MEDICINA
2595/CUN/2019	Alteração da Resolução N° 2122/CUN/2015 que dispõe sobre Regulamento para Mérito Acadêmico da URI
2596/CUN/2019	Alteração de Pré-Requisitos de Disciplinas da Matriz Curricular do Curso de Engenharia Química da URI – Currículo 2016
2597/CUN/2019	Alteração da Resolução nº 1628/CUN/2011 - Regimento Interno da Comissão de Ética no Uso de Animais - CEUA/URI
2598/CUN/2019	Adequação do Regimento da Escola de Educação Básica da URI - Erechim
2599/CUN/2019	Adequação do Regimento da Escola de Educação Básica da URI - Frederico Westphalen
2600/CUN/2019	Adequação do Regimento da Escola de Educação Básica da URI - Santo Ângelo
2601/CUN/2019	Adequação do Regimento da Escola de Educação Básica da URI - Santiago
2602/CUN/2019	Adequação do Regimento da Escola de Educação Básica da URI - São Luiz Gonzaga
2603/CUN/2019	Adequação do Regimento da Escola de Educação Profissional da URI - Cerro Largo
2604/CUN/2019	Adequação da Resolução nº 847/CUN/2005 - Normas para aproveitamento de Atividades Complementares nos currículos dos Cursos de Graduação.
2605/CUN/2019	Aproveitamento das atividades realizadas no Programa Residência Pedagógica, da CAPES, para o aproveitamento de estágios curriculares obrigatórios.
2606/CUN/2019	Adequação da Resolução N° 2109/CUN/2015 do Programa de Pós-Graduação em Direito – stricto sensu – Mestrado e Doutorado

2607/CUN/2019	Adequação da Resolução 2456/CUN/2018 – Regimento da Pós-Graduação Lato Sensu da URI
2608/CUN/2019	Substituição e/ou Indicação de Professores em Cursos de Pós-Graduação Lato Sensu da URI
2609/CUN/2019	Curso de Pós-Graduação Lato Sensu em Gestão Empresarial – MBA – Câmpus de Erechim
2610/CUN/2019	Curso de Pós-Graduação Lato Sensu em Direito Previdenciário em uma Perspectiva Contemporânea - nível de especialização – Câmpus de Frederico Westphalen
2611/CUN/2019	Curso de Pós-Graduação Lato Sensu em Saúde Neonatal e Infantil - nível de especialização – Câmpus de Erechim
2612/CUN/2019	Curso de Pós-Graduação Lato Sensu em Emergências Clínicas e Cirúrgicas de Cães e Gatos - nível de especialização – Câmpus de Erechim
2613/CUN/2019	Curso de Pós-Graduação Lato Sensu em Terapia Cognitivo Comportamental - nível de especialização – Câmpus de Erechim
2614/CUN/2019	Curso de Pós-Graduação Lato Sensu em Direito Previdenciário em uma Perspectiva Contemporânea - nível de aperfeiçoamento – Câmpus de Frederico Westphalen
2615/CUN/2019	Curso de Pós-Graduação em Odontologia Estética - nível de atualização – Câmpus de Erechim
2616/CUN/2019	Atualização da Resolução nº 2515/CUN/2018 – Regulamento do Processo Seletivo/Vestibular.
2617/CUN/2019	Curso de Pós-Graduação Lato Sensu em Gestão Estratégica de Pessoas – MBA – Câmpus de Erechim
2618/CUN/2019	Adequação da Resolução 2197/CUN/2016 - Regimento de Pós-Graduação Stricto Sensu da URI.
2619/CUN/2019	Autorização para Assinatura de Convênios III/2019
2620/CUN/2019	Aditamento do Plano de Desenvolvimento Institucional 2016-2020
2621/CUN/2019	Alteração da Res. 1713/CUN/2012 - Programa Institucional de Formação de Docente/Gestores da URI
2622/CUN/2019	Atualização da Res. nº 2062/CUN/2015 - Programa Permanente de Avaliação Institucional da URI - PAIURI
2623/CUN/2019	Atualização da Res. nº 1913/CUN/2014 - Regulamento da Comissão Própria de Avaliação da URI
2624/CUN/2019	Criação e Implantação do Curso Técnico em Guia de Turismo, na Escola de Educação Básica da URI – São Luiz Gonzaga
2625/CUN/2019	Atualização da Matriz Curricular do Curso Superior de Tecnologia em Análise e Desenvolvimento de Sistemas
2626/CUN/2019	Alteração da Matriz Curricular do Curso de Sistemas de Informação
2627/CUN/2019	Atualização da Matriz Curricular do Curso de Engenharia da Computação
2628/CUN/2019	Implantação do Curso de Engenharia da Computação, no Câmpus de Santo Ângelo
2629/CUN/2019	Implantação do Curso de Agronomia no Câmpus de Frederico Westphalen
2630/CUN/2019	Criação do Curso Superior de Tecnologia em Produção Multimídia
2631/CUN/2019	Criação do Curso Superior de Tecnologia em Gestão Financeira
2632/CUN/2019	Regimento Parcial para a Educação Profissional da Escola de Educação Básica da URI - São Luiz Gonzaga
2633/CUN/2019	Projeto Pedagógico do Curso Superior de Tecnologia em Produção Multimídia
2634/CUN/2019	Projeto Pedagógico do Curso Superior de Tecnologia em Gestão Financeira
2635/CUN/2019	Implantação do Curso Superior de Tecnologia em Produção Multimídia, no Câmpus de Frederico Westphalen
2636/CUN/2019	Implantação do Curso Superior de Tecnologia em Gestão Financeira, no Câmpus de Frederico Westphalen
2637/CUN/2019	Criação do Curso de Letras – Português e Inglês
2638/CUN/2019	Alteração de turno de funcionamento do Curso de Enfermagem de Diurno para Noturno/Diurno para URI – Câmpus de Erechim
2639/CUN/2019	Alteração de turno de funcionamento do Curso de Fisioterapia de Diurno para Noturno/Diurno para URI – Câmpus de Erechim
2640/CUN/2019	Implantação do Curso de Medicina Veterinária no Câmpus de Santo Ângelo
2641/CUN/2019	Alteração da Res. nº 2366/CUN/2017 – Regimento do Programa de Pós-Graduação em Ensino Científico e Tecnológico
2642/CUN/2019	Indicação e/ou substituição de Professores em Cursos de Pós-Graduação Lato Sensu
2643/CUN/2019	Alteração no Calendário Acadêmico 2019/2020 do PPGEnCT
2644/CUN/2019	Curso de Pós-Graduação Lato Sensu em Fisiologia do Exercício e Nutrição Esportiva – nível de especialização – Câmpus de Erechim
2645/CUN/2019	Curso de Pós-Graduação Lato Sensu em Robótica Educacional – nível de especialização – Câmpus de Santo Ângelo
2646/CUN/2019	Projeto Pedagógico do Curso de Letras – Português e Inglês
2647/CUN/2019	Implantação do Curso de Letras – Português e Inglês
2648/CUN/2019	Valores de taxa de inscrição nos Vestibulares 2020

2649/CUN/2019	Autorização para Assinatura de Convênios IV/2019
2650/CUN/2019	Adequação do Regimento do Programa de Pós-Graduação Stricto Sensu em Engenharia e Tecnologias Sustentáveis – PPGETS - Mestrado Profissional
2651/CUN/2019	Atualização do Regimento do Programa de Pós-Graduação Stricto Sensu em Engenharia de Alimentos da URI
2652/CUN/2019	Atualização do Projeto Pedagógico do Curso de Ciências Biológicas – Bacharelado
2653/CUN/2019	Atualização do Projeto Pedagógico do Curso de Ciências Biológicas – Licenciatura
2654/CUN/2019	Alteração do turno de funcionamento dos Cursos de Engenharia Civil e Engenharia Mecânica para o Câmpus de Santo Ângelo
2655/CUN/2019	Quadro de Cursos e Vagas para o Processo Seletivo/Vestibular 01/2020
2656/CUN/2019	Criação do Curso Superior de Tecnologia em Estética e Cosmética da URI
2657/CUN/2019	Projeto Pedagógico do Curso Superior de Tecnologia em Estética e Cosmética
2658/CUN/2019	Implantação do Curso Superior de Tecnologia em Estética e Cosmética para o Câmpus de Frederico Westphalen
2659/CUN/2019	Atualização da Matriz Curricular do Curso de Nutrição da URI
2660/CUN/2019	Atualização da matriz curricular do Curso de Farmácia da URI
2661/CUN/2019	Atualização da matriz curricular Curso de Educação Física – Licenciatura
2662/CUN/2019	Atualização da matriz curricular do Curso de Educação Física – Bacharelado da URI
2663/CUN/2019	Atualização da matriz curricular do Curso de Enfermagem da URI
2664/CUN/2019	Atualização do Projeto Pedagógico do Curso de Fisioterapia da URI
2665/CUN/2019	Implantação do Curso de Educação Física – Licenciatura no Câmpus de São Luiz Gonzaga
2666/CUN/2019	Criação de Base Comum de Disciplinas para os Cursos da área da Saúde
2667/CUN/2019	Curso de Pós-Graduação Lato Sensu em Agronegócio: Gestão e Dinâmica de Mercado – Nível de Especialização – Câmpus de São Luiz Gonzaga
2668/CUN/2019	Curso de Pós-Graduação Lato Sensu em Atendimento Educacional Especializado e Educação Inclusiva – Nível de Especialização – Câmpus de São Luiz Gonzaga
2669/CUN/2019	Curso de Pós-Graduação Lato Sensu em Licenciamento Ambiental – Nível de Especialização – Câmpus de Frederico Westphalen
2670/CUN/2019	Curso de Pós-Graduação Lato Sensu em Estratégias Organizacionais e Liderança – MBA – Câmpus de Cerro Largo
2671/CUN/2019	Curso de Pós-Graduação Lato Sensu em Executivo em Gestão de Empresas e Inteligência Competitiva – MBA – Câmpus de Santiago
2672/CUN/2019	Curso de Pós-Graduação Lato Sensu em Gestão Estratégica de Organizações – MBA – Câmpus de Cerro Largo
2673/CUN/2019	Substituição e/ou Indicação de Professores em Cursos de Pós-Graduação Lato Sensu
2674/CUN/2019	Qualificação Docente e de Pessoal Técnico Administrativo e de Apoio -2018
2675/CUN/2019	Quadro de níveis e valores de créditos semestrais, de cursos de graduação na modalidade presencial com créditos de 20 horas, para o ano de 2020.
2676/CUN/2019	Autorização para Assinatura de Convênios V/2019
2677/CUN/2019	Extinção do Curso de Formação de Docentes para Educação Básica – Câmpus de Santiago
2678/CUN/2019	Criação do Curso de Ciências Ambientais - Bacharelado
2679/CUN/2019	Projeto Pedagógico do Curso Ciências Ambientais - Bacharelado
2680/CUN/2019	Implantação do Curso de Ciências Ambientais - Bacharelado, no Câmpus de Santiago
2681/CUN/2019	Matriz Curricular do Curso de Engenharia Civil – Proposta Metodológica para Inovação Acadêmica
2682/CUN/2019	Matriz Curricular do Curso de Engenharia Elétrica – Proposta Metodológica para Inovação Acadêmica
2683/CUN/2019	Matriz Curricular do Curso de Engenharia Mecânica – Proposta Metodológica para Inovação Acadêmica
2684/CUN/2019	Matriz Curricular do Curso de Engenharia de Produção – Proposta Metodológica para Inovação Acadêmica
2685/CUN/2019	Matriz Curricular do Curso de Engenharia Química – Proposta Metodológica para Inovação Acadêmica
2686/CUN/2019	Matriz Curricular do Curso de Ciência da Computação – Proposta Metodológica para Inovação Acadêmica
2687/CUN/2019	Matriz Curricular do Curso de Administração – Proposta Metodológica para Inovação Acadêmica
2688/CUN/2019	Matriz Curricular do Curso de Ciências Contábeis – Proposta Metodológica para Inovação Acadêmica
2689/CUN/2019	Matriz Curricular do Curso de Arquitetura e Urbanismo – Proposta Metodológica para Inovação Acadêmica

2690/CUN/2019	Matriz Curricular do Curso Superior de Tecnologia em Gestão Financeira – Proposta Metodológica para Inovação Acadêmica
2691/CUN/2019	Matriz Curricular do Curso de Agronomia – Proposta Metodológica para Inovação Acadêmica
2692/CUN/2019	Matriz Curricular do Curso de Medicina Veterinária – Proposta Metodológica para Inovação Acadêmica
2693/CUN/2019	Calendário Acadêmico 2020
2694/CUN/2019	Quadro de Cursos e vagas – Cursos de Graduação a Distância para 2020
2695/CUN/2019	Projeto Pedagógico do Curso de Pedagogia – modelo acadêmico 2020
2696/CUN/2019	Implantação do Curso de Letras – Português e Inglês, no Câmpus de Santiago.
2697/CUN/2019	Regimento Interno do Comitê de Ética em Pesquisa – CEP, da URI – Câmpus de Santiago
2698/CUN/2019	Adequação do Regimento Interno do Comitê de Ética em Pesquisa – CEP, da URI – Câmpus de Frederico Westphalen
2699/CUN/2019	Criação e Implantação do Curso de Direito – EaD – 100%
2700/CUN/2019	Adequação do Regimento Interno do Comitê de Ética em Pesquisa – CEP, da URI – Câmpus de Frederico Westphalen
2701/CUN/2019	Aumento de vagas nos Cursos de Graduação EaD
2702/CUN/2019	Cancelamento de oferta de Vagas no Processo/Seletivo/Vestibular 01/2020
2703/CUN/2019	Regimento Interno do Comitê de Ética em Pesquisa – CEP, da URI – Câmpus de Santiago
2704/CUN/2019	Adequação da Grade Curricular do Ensino Fundamental, da Escola de Educação Básica da URI - Erechim
2705/CUN/2019	Adequação da Grade Curricular do Ensino Médio, da Escola de Educação Básica da URI - Erechim
2706/CUN/2019	Adequação do Curso Técnico em Enfermagem, da Escola de Educação Profissional da URI - Cerro Largo
2707/CUN/2019	Adequação do Regimento da Escola de Educação Profissional da URI - Cerro Largo
2708/CUN/2019	Plano de Gestão da URI – 2019-2022
2709/CUN/2019	Adequação da Resolução 2607/CUN/2019, que dispõe sobre Regimento da Pós-Graduação Lato Sensu da URI
2710/CUN/2019	Substituição e/ou Indicação de professores em cursos de Pós-Graduação Lato Sensu
2711/CUN/2019	Curso de pós-Graduação Lato Sensu em Reabilitação Funcional dos Distúrbios Musculoesqueléticos – nível de Especialização – Câmpus de Erechim
2712/CUN/2019	Curso de pós-Graduação Lato Sensu em Engenharia de Segurança do Trabalho – nível de Especialização – Câmpus de Frederico Westphalen
2713/CUN/2019	Curso de pós-Graduação Lato Sensu em Aprendizagens (Inter)Ativas – nível de Especialização – Câmpus de Frederico Westphalen
2714/CUN/2019	Curso de pós-Graduação Lato Sensu em Saúde Mental Coletiva – nível de Especialização – Câmpus de Frederico Westphalen
2715/CUN/2019	Curso de pós-Graduação Lato Sensu em Psicoterapia Sistêmica Individual, Conjugal e Familiar – nível de Especialização – Câmpus de Erechim
2716/CUN/2019	Curso de pós-Graduação Lato Sensu em Neurociências e Aprendizagem – nível de Especialização – Câmpus de Erechim
2717/CUN/2019	Curso de pós-Graduação Lato Sensu em Manejo de Culturas Agrícolas para Altas Produtividades – nível de Especialização – Câmpus de Erechim
2718/CUN/2019	Curso de pós-Graduação Lato Sensu em Qualidade do Ambiente Construído: projeto, estratégias e inovação – nível de Especialização – Câmpus de Erechim
2719/CUN/2019	Curso de pós-Graduação Lato Sensu em Controladoria, Auditoria e Perícia – nível de Especialização – Câmpus de Erechim
2720/CUN/2019	Curso de pós-Graduação Lato Sensu em Lean Manufacturing – nível de Especialização – Câmpus de Erechim
2721/CUN/2019	Curso de pós-Graduação Lato Sensu em Emergência Clínica de Ruminantes – nível de Especialização – Câmpus de Erechim
2722/CUN/2019	Curso de pós-Graduação Lato Sensu em Gestão de Cooperativas - MBA – Câmpus de Erechim
2723/CUN/2019	Curso de pós-Graduação Lato Sensu em Ciência de Dados e Big Data – nível de Especialização – Câmpus de Erechim
2724/CUN/2019	Curso de pós-Graduação Lato Sensu em Finanças e Controladoria – MBA – Câmpus de Frederico Westphalen
2725/CUN/2019	Curso de pós-Graduação Lato Sensu em Gestão, Liderança e Desenvolvimento de Equipes– MBA - Câmpus de Frederico Westphalen
2726/CUN/2019	Curso de pós-Graduação Lato Sensu em Ciências Criminais – Nível de Especialização – Câmpus de Santiago
2727/CUN/2019	Curso de pós-Graduação Lato Sensu em Fruticultura – Nível de Especialização - Câmpus de Frederico Westphalen

2728/CUN/2019	Projeto Político Pedagógico da Escola de Educação Básica da URI - Erechim
2729/CUN/2019	Projeto Político Pedagógico da Escola de Educação Básica da URI – Frederico Westphalen
2730/CUN/2019	Projeto Político Pedagógico da Escola de Educação Básica da URI – Santo Ângelo
2731/CUN/2019	Projeto Político Pedagógico da Escola de Educação Básica da URI - Santiago
2732/CUN/2019	Projeto Político Pedagógico da Escola de Educação Básica da URI – São Luiz Gonzaga
2733/CUN/2019	Regulamento das Atividades Complementares para os Cursos de Graduação - EaD
2734/CUN/2019	Criação e Implantação do Núcleo de Internacionalização da URI – NIURI
2735/CUN/2019	Adequação da Grade Curricular do Ensino Médio, da Escola de Educação Básica da URI – Frederico Westphalen
2736/CUN/2019	Normas para a Inovação Acadêmica – Graduação Ativa
2737/CUN/2019	Forma de cálculo de remuneração para deslocamento de docente doutor que ministre aulas, em Programas de Pós-Graduação Stricto Sensu da URI, em unidade diversa daquela em que tenha vínculo empregatício
2738/CUN/2019	Forma de pagamento de adicional, ao Docente Doutor, a título de Gratificação por Permanência em Programa de Pós-Graduação Stricto Sensu da URI
2739/CUN/2019	Proposta Orçamentária para o Exercício Financeiro 2020
2740/CUN/2019	Planilhas de Custos e Fixação das Anuidades das Escolas de Educação Básica e/ou Profissional para o ano 2020
2741/CUN/2019	Planilha de Custos e Fixação das Anuidades dos Cursos de Graduação na Modalidade Presencial para o Ano 2020
2742/CUN/2019	Planilhas de Custos e Fixação das Anuidades dos Cursos de Graduação na Modalidade de Ensino a Distância (EaD) para o Ano 2020
2743/CUN/2019	Taxas, Emolumentos e Serviços para o Ano 2020
2744/CUN/2019	Proposta de venda de imóveis da Fundação Regional Integrada Campus Frederico Westphalen
2745/CUN/2019	Autorização para Assinatura de Convênios VI/2019
2746/CUN/2019	Alteração, dos Anexos II, III, IV, V e VI, da Resolução nº 2534/CUN/2018, que dispõe sobre a regulamentação do Programa URI Vantagens

**Câmaras de Ensino, de Pesquisa, Extensão e Pós-Graduação e de Administração** – órgãos deliberativos e consultivos em matéria de ensino, pesquisa, extensão, pós-graduação e administração.

<b>Resolução nº</b>	<b>Assunto</b>
119/CAEn/2019	Codificação de Disciplina Eletiva no Departamento de Ciências da Saúde, para os Cursos de Enfermagem da URI
120/CAEn/2019	Adequação da carga horária (teórica e prática) de disciplinas nos cursos de Engenharia Civil e Engenharia Elétrica
121/CAEn/2019	Alteração de Pré-requisitos de Disciplinas da Matriz Curricular do curso de Engenharia Civil – currículo 2015
122/CAEn/2019	Alteração de pré-requisitos da matriz curricular 2019 do Curso de Sistemas de Informação
123/CAEn/2019	Alteração e exclusão de pré-requisitos da matriz curricular 2016 do Curso de Engenharia Elétrica
124/CAEn/2019	Exclusão de pré-requisito da disciplina Cálculo Diferencial e Integral I, das matrizes curriculares 2016 dos Cursos de Engenharia
210/CAPEPG/2019	Institucionalização de Projetos de Pesquisa Fluxo Contínuo - Edital/PROPEPG N° 04/ 2018 - 2° Semestre/2018
211/CAPEPG/2019	Institucionalização de Projetos de Pesquisa com Fomento Externo – 2° semestre/2018
212/CAPEPG/2019	Programa Institucional de Ação Social – Edital/PROPEPG nº 14/2018
213/CAPEPG/2019	Institucionalização de Projetos de Extensão - Edital/PROPEPG N° 05/2018 - 2° semestre
214/CAPEPG/2019	Credenciamento e Descredenciamento do Docentes em Programas de Pós-Graduação Stricto Sensu
215/CAPEPG/2019	Reedição do Curso de Pós-Graduação em Prescrição Farmacêutica e Farmácia Clínica – Câmpus de Frederico Westphalen
216/CAPEPG/2019	Reedição do Curso de Pós-Graduação Lato Sensu em Produção e Tecnologia de Sementes – MBA - Câmpus de Frederico Westphalen
217/CAPEPG/2019	Institucionalização de Projetos do Programa Institucional de Incentivo à Pesquisa – 2019/2020
218/CAPEPG/2019	Reedição do Curso de Pós-Graduação Lato Sensu em Nutrição Esportiva e Fisiologia do Exercício – Nível de Especialização – Câmpus de Frederico Westphalen
219/CAPEPG/2019	Credenciamento de Professor em Programa de Pós-Graduação Stricto Sensu
220/CAPEPG/2019	Reedição do Curso de Pós-Graduação Lato Sensu em Gestão de Pessoas – MBA – Câmpus de Santo Ângelo
221/CAPEPG/2019	Credenciamento de Docentes para Programa de Pós-Graduação Stricto Sensu
222/CAPEPG/2019	Reedição do Curso de Pós-Graduação Lato Sensu em Psicopedagogia - nível de especialização – Câmpus de Frederico Westphalen

223/CAPEPG/2019	Reedição do Curso de Engenharia e Segurança do Trabalho - nível de Especialização - Câmpus de Santo Ângelo
224/CAPEPG/2019	Implementação de Projetos no Programa Institucional de Bolsas de Iniciação Científica no Ensino Médio – Período 2019/2020
225/CAPEPG/2019	Implementação dos Projetos do Programa Institucional de Bolsas de Iniciação Científica e Tecnológica – período 2019/2020
226/CAPEPG/2019	Institucionalização de Projetos de Pesquisa com Fomento Externo – 1º semestre/2019
227/CAPEPG/2019	Institucionalização de Projetos de Pesquisa Fluxo Contínuo - Edital/PROPEPG N° 05/2019 – 1º semestre
228/CAPEPG/2019	Programa Institucional Bolsas de Extensão – Edital/PROPEPG N° 06/2019
229/CAPEPG/2019	Institucionalização de Projetos de Extensão - Fluxo Contínuo - Edital/PROPEPG N° 07/2019
230/CAPEPG/2019	Credenciamento e Descredenciamento de Docentes nos Programas de Pós-Graduação Stricto Sensu da URI.
231/CAPEPG/2019	Descredenciamento/Recredenciamento de professores no Programa de Pós-Graduação em Ensino Científico e Tecnológico
232/CAPEPG/2019	Implementação dos Projetos do Programa Institucional de Incentivo à Pesquisa

**2.1.1.2. Reitoria – órgão executivo superior que planeja, superintende, supervisiona, dirige, coordena e fiscaliza todas as atividades da Universidade:**

**Reitor: Arnaldo Nogaro**

*Pró-Reitora de Ensino - Edite Maria Sudbrack*

*Pró-Reitora de Pesquisa, Extensão e Pós-Graduação: Neusa Maria John Scheid*

*Pró-Reitor de Administração: Nestor Henrique De Cesaro*

**2.1.1.2.1 - Atos Normativos do Reitor**

<b>PORTARIAS</b>	<b>ASSUNTO</b>
Portaria nº 2764	Nomear os Professores que constituirão o NDE – Núcleo Docente Estruturante do Curso de Direito, no Câmpus de Erechim
Portaria nº 2765	Nomear Sérgio Luiz Zenatti, como Representante do Corpo Técnico Administrativo e de Apoio do Câmpus de Frederico Westphalen, no Conselho Universitário da URI, para complementação do mandato, que tem seu término previsto em dezembro de 2022
Portaria nº 2766	ANULAR a conferência de grau do aluno 021757 – Rovian Cappelleso, portador do RG 1090406149 e CPF 024.825.470-75, do Curso de Engenharia Civil
Portaria nº 2767	Alterar a composição da Comissão Própria de Avaliação - CPA, da Universidade Regional do Alto Uruguai e das Missões – URI
Portaria nº 2768	Nomear Elci Mara Massier Favero, Cleusa Salette Soares Boeira, como Representantes no Fórum Estadual Permanente de Apoio à Formação dos Profissionais da Educação Básica do Estado do Rio Grande do Sul – FORPROFE/RS
Portaria nº 2769	Nomear o Profa. Daniela dos Santos de Oliveira, para o cargo de Coordenadora “pró-tempore” do Curso de Medicina Veterinária, no Câmpus de Erechim, pelo prazo de 60 dias
Portaria nº 2770	NOMEAR o Prof. Darllan Fabiani da Silva Santos, para o cargo de Coordenador “pró-tempore” do Curso de Arquitetura e Urbanismo, no Câmpus de Erechim, no período de 04 de fevereiro a 03 de junho de 2019
Portaria nº 2771	Nomear os Professores que constituirão o NDE – Núcleo Docente Estruturante do Curso de Ciências Contábeis, no Campus de Santiago
Portaria nº 2772	Nomear os Professores que constituirão o NDE – Núcleo Docente Estruturante do Curso de Medicina Veterinária, no Campus de Santiago
Portaria nº 2773	Nomear o Prof. Olívio Bochi Brum, para o cargo de Coordenador “pró-tempore” do Curso de Medicina Veterinária, no Câmpus de Santiago, pelo prazo de 60 dias
Portaria nº 2774	Nomear os professores aprovados no Processo Seletivo de Docentes 02/2018, Câmpus de Erechim
Portaria nº 2775	Nomear os professores aprovados nos Processos Seletivos de Docentes 01/2017 e 01/2018, da Escola de Educação Básica e Profissionalizante da - Erechim
Portaria nº 2776	Nomear os Professores que constituirão o NDE – Núcleo Docente Estruturante do Curso de Psicologia no Campus de Santiago
Portaria nº 2777	Nomear a Profa. Cíntia Andréa Dornelles Teixeira, para o cargo de Coordenadora “pró-tempore” da Área do Conhecimento de Ciências Humanas, no Câmpus de Santiago
Portaria nº 2778	Designar os membros da Junta Eleitoral do Câmpus de Santiago para, sob a Coordenação da Profa. Michele Noal Beltrão

Portaria nº 2779	Nomear a professora Isadora Pereira Oliveira, aprovada no Processo Seletivo de Docentes 2018, Escola de Educação Básica e Profissionalizante de Santiago
Portaria nº 2780	Nomear os professores aprovados no Processo Seletivo de Docentes 02/2018, Câmpus Santo Ângelo
Portaria nº 2781	Nomear os membros do Comitê de Sustentabilidade Socioambiental da Extensão de Cerro Largo
Portaria nº 2782	Revogar a Portaria 2506, de 01 de julho de 2018 Coordenação do Curso de Química Industrial
Portaria nº 2783	Nomear os Professores que constituirão o NDE – Núcleo Docente Estruturante do Curso de Arquitetura e Urbanismo, no Campus de Erechim
Portaria nº 2784	Nomear os membros do Comitê de Ética em Pesquisa - CEP, do Câmpus de Erechim
Portaria nº 2785	Nomear os Professores que constituirão o NDE – Núcleo Docente Estruturante do Curso de Engenharia Civil, no Câmpus de Erechim
Portaria nº 2786	Nomear o Prof. André Leonardo Copetti Santos, para o cargo de Coordenador Acadêmico do Programa de Pós-Graduação stricto sensu da URI– Mestrado e Doutorado
Portaria nº 2787	Nomear o Prof. JOÃO MARTINS BERTASO, para o cargo de Coordenador Executivo do Programa de Pós-Graduação stricto sensu da URI - Mestrado e Doutorado
Portaria nº 2788	Nomear os membros da Comissão de Voluntariado da URI – Câmpus de Santiago
Portaria nº 2789	Nomear o Prof. Roberto Schuster Ajala, para o cargo de Coordenador “pró-tempore” do Curso de Engenharia de Produção, no Câmpus de Cerro Largo
Portaria nº 2790	Designar os membros da Comissão de Ética no Uso de Animais - CEUA, do Câmpus de Santiago
Portaria nº 2791	Nomear os Professores que constituirão o NDE – Núcleo Docente Estruturante do Curso de Ciências Biológicas, no Câmpus de Santiago
Portaria nº 2792	Nomear os Professores que constituirão o NDE – Núcleo Docente Estruturante do Curso de Psicologia no Campus de Santiago
Portaria nº 2793	Designar os membros do Comitê de Ética em Pesquisa - CEP, do Câmpus de Santiago
Portaria nº 2794	Nomear os Professores que constituirão o NDE – Núcleo Docente Estruturante do Curso de Arquitetura e Urbanismo, no Câmpus de Frederico Westphalen
Portaria nº 2795	Nomear os Professores que constituirão o NDE – Núcleo Docente Estruturante do Curso de Direito, no Campus de Frederico Westphalen
Portaria nº 2796	Nomear os Professores que constituirão o NDE – Núcleo Docente Estruturante do Curso de Enfermagem, no Câmpus de Frederico Westphalen
Portaria nº 2797	Nomear os Professores que constituirão o NDE – Núcleo Docente Estruturante do Curso de Engenharia Civil no Câmpus de Frederico Westphalen
Portaria nº 2798	Nomear os Professores que constituirão o NDE – Núcleo Docente Estruturante do Curso de Engenharia Elétrica no Câmpus de Frederico Westphalen
Portaria nº 2799	Nomear os Professores que constituirão o NDE – Núcleo Docente Estruturante do Curso de Fisioterapia no Câmpus de Frederico Westphalen
Portaria nº 2800	Nomear os Professores que constituirão o NDE – Núcleo Docente Estruturante do Curso de Letras – Inglês, no Câmpus de Frederico Westphalen
Portaria nº 2801	Nomear os Professores que constituirão o NDE – Núcleo Docente Estruturante do Curso de Letras – Língua Portuguesa, no Câmpus de Frederico Westphalen
Portaria nº 2802	Nomear os Professores que constituirão o NDE – Núcleo Docente Estruturante do Curso de Matemática, no Câmpus de Frederico Westphalen
Portaria nº 2803	Nomear os Professores que constituirão o NDE – Núcleo Docente Estruturante do Curso de Nutrição, no Câmpus de Frederico Westphalen
Portaria nº 2804	Nomear os Professores que constituirão o NDE – Núcleo Docente Estruturante do Curso de Psicologia, no Câmpus de Frederico Westphalen
Portaria nº 2805	Nomear os Professores que constituirão o NDE – Núcleo Docente Estruturante do Curso de Química Industrial, no Câmpus de Frederico Westphalen
Portaria nº 2806	Nomear os Professores que constituirão o NDE – Núcleo Docente Estruturante do Curso de Tecnologia em Agropecuária, no Câmpus de Frederico Westphalen
Portaria nº 2807	Designar os membros da Comissão de Ética no Uso de Animais - CEUA, do Campus de Frederico Westphalen
Portaria nº 2808	Nomear os membros da Comissão de Voluntariado da URI – Câmpus de Frederico Westphalen
Portaria nº 2809	Nomear os membros da Comissão de Voluntariado da URI – Câmpus de Erechim
Portaria nº 2810	Nomear os Professores que constituirão o NDE – Núcleo Docente Estruturante do Curso de Ciência da Computação, no Campus de Santiago
Portaria nº 2811	Prorrogar o mandato da Profa. Maria Thereza Veloso, no cargo de Coordenadora do Programa de Pós-Graduação Stricto Sensu em Letras/Mestrado da UR

Portaria nº 2812	Prorrogar o mandato da Profa. Ana Paula Texeira Porto, no cargo de Subcoordenadora do Programa de Pós-Graduação Stricto Sensu em Letras/Mestrado da URI
Portaria nº 2813	Nomear os Professores que constituirão o NDE – Núcleo Docente Estruturante do Curso de Educação Física, no Campus de Santiago
Portaria nº 2814	Nomear os membros da Comissão de Voluntariado da URI – Câmpus de São Luiz Gonzaga
Portaria nº 2815	Designar os membros da Junta Eleitoral do Câmpus de Erechim para, sob a Coordenação do Prof. Paulo Roberto Giollo, nas eleições definidas no Edital 005/2019
Portaria nº 2816	Designar os membros da Comissão Interna do Processo de Recrutamento e Seleção Docente, na Universidade Regional Integrada do Alto Uruguai e das Missões – URI – Câmpus de Santiago
Portaria nº 2817	Nomear o Prof. Olívio Bochi Brum, para o cargo de Coordenador do Curso de Medicina Veterinária, no Câmpus de Santiago
Portaria nº 2818	Nomear a funcionária Anelise Sacks Schein, para o cargo de Secretária Geral do Câmpus de Cerro Largo
Portaria nº 2819	Nomear os Professores que constituirão o NDE – Núcleo Docente Estruturante do Curso de Engenharia Mecânica, no Câmpus de Erechim
Portaria nº 2820	Nomear os membros do Comitê de Sustentabilidade Socioambiental do Câmpus de Santiago
Portaria nº 2821	Nomear os Professores que constituirão o NDE – Núcleo Docente Estruturante do Curso de Administração, no Câmpus de Santiago
Portaria nº 2822	Nomear a Profa. Eliane Miotto Kamphorst, para desempenhar as funções de Consultora do Comitê Institucional de Avaliação de Projetos de Pesquisa – CIAP, na Área de Conhecimento de Ciências Exatas e da Terra, no Câmpus de Frederico Westphalen
Portaria nº 2823	Nomear a Profa. Josieli Piovesan, para desempenhar as funções de Consultora do Comitê Institucional de Avaliação de Projetos de Pesquisa – CIAP, na Área de Conhecimento de Ciências Humanas, no Câmpus de Frederico Westphalen
Portaria nº 2824	NOMEAR a Profa. Rubia Garcia Deon, para desempenhar as funções de Consultora do Comitê Institucional de Avaliação de Projetos de Pesquisa – CIAP, na Área de Conhecimento de Ciências da Saúde, no Câmpus de Frederico Westphalen
Portaria nº 2825	NOMEAR o Prof. André Luís Stefanello, para desempenhar as funções de Consultor do Comitê Institucional de Avaliação de Projetos de Pesquisa – CIAP, na Área de Conhecimento de Engenharias e Ciência da Computação, no Câmpus de Frederico Westphalen
Portaria nº 2826	Nomear a Profa. Angela Maria Brustolin, para o cargo de Coordenadora do Curso de Enfermagem, no Câmpus de Erechim
Portaria nº 2827	Nomear a Profa. Daniela dos Santos de Oliveira, para o cargo de Coordenadora do Curso de Medicina Veterinária, no Câmpus de Erechim
Portaria nº 2828	Designar os membros das “Bancas Examinadoras” para a Seleção Docente na URI, atendendo indicação da Comissão Interna
Portaria nº 2829	Designar os membros da Banca Examinadora para a Seleção de Docentes do Programa de Pós-Graduação Stricto Sensu em Educação
Portaria nº 2830	Designar os membros da Comissão Interna, do Processo de Recrutamento e Seleção Docente, para o Programa de Pós-Graduação Stricto Sensu em Educação, da Universidade Regional Integrada do Alto Uruguai e das Missões – URI – Câmpus de Frederico Westphalen
Portaria nº 2831	Nomear os membros da Comissão de Voluntariado da URI – Câmpus de Santo Ângelo
Portaria nº 2832	Nomear os membros da Comissão de Voluntariado da URI – Câmpus de Cerro Largo
Portaria nº 2833	Nomear os Professores que constituirão o NDE – Núcleo Docente Estruturante do Curso de Farmácia no Câmpus de Santiago
Portaria nº 2834	Nomear os Professores que constituirão o NDE – Núcleo Docente Estruturante do Curso de Engenharia de Produção, no Câmpus de Erechim
Portaria nº 2835	Nomear os membros da Comissão de Voluntariado da URI – Câmpus de Frederico Westphalen
Portaria nº 2836	Designar os membros do Comitê de Ética em Pesquisa, do Câmpus de Frederico Westphalen
Portaria nº 2837	Nomear os Professores que constituirão o Núcleo de Apoio Pedagógico e Experiência Docente do Curso de Medicina - NAPEM, no Campus de Erechim
Portaria nº 2838	Designar os membros da Comissão de Ética no Uso de Animais - CEUA, da URI
Portaria nº 2839	Nomear os representantes do Núcleo de Acessibilidade da URI - Câmpus de Santo Ângelo
Portaria nº 2840	Nomear os professores aprovados no Processo Seletivo de Docentes 01/2019 - Câmpus de Santiago
Portaria nº 2841	Designar as professoras Eliane de Fátima Manenti Rangel, Carla Lisiane de Oliveira Castanho e Adriane Ester Hoffmann para, sob a presidência da primeira, acompanharem as ações de implantação do Curso Superior de Tecnologia em Produção Multimídia, a ser ministrado no Câmpus de Frederico Westphalen



Portaria nº 2842	Designar os professores Vânius Ventorini Veiga, Antônio Sérgio do Amaral e Gelson Pelegrini para, sob a presidência do primeiro, acompanharem as ações de implantação do Curso de Agronomia, a ser ministrado no Câmpus de Frederico Westphalen
Portaria nº 2843	Designar os(a) professores(a) Daniela dos Santos de Oliveira, Olívio Bochi Brum e Vitor Cauduro Girardello para, sob a presidência do primeiro, acompanharem as ações de implantação do Curso de Medicina Veterinária, a ser ministrado no Câmpus de Santo Ângelo
Portaria nº 2844	Nomear Philipe Gustavo Portela Pires, como Representante do Corpo Técnico Administrativo e de Apoio, no Conselho de Câmpus da URI - Câmpus de Frederico Westphalen
Portaria nº 2845	Nomear a Profa. Neusa Maria John Scheid, como Coordenadora Institucional, junto ao Programa Institucional de Bolsas de Iniciação Científica e de Iniciação Tecnológica e Inovação – PROBIC/PROBITI/FAPERGS,
Portaria nº 2846	Nomear o Comitê Gestor do Programa Institucional de Gestão de Documentos, da Universidade Regional Integrada do Alto Uruguai e das Missões – URI
Portaria nº 2847	Designar as professoras Eliane de Fátima Manenti Rangel, Eduardo Ferreira da Silva e Adriane Ester Hoffmann para, sob a presidência da primeira, acompanharem as ações de implantação do Curso Superior de Tecnologia em Produção Multimídia, a ser ministrado no Câmpus de Frederico Westphalen
Portaria nº 2848	Designar os membros do Comitê de Ética em Pesquisa - CEP, do Câmpus de Santo Ângelo
Portaria nº 2849	Nomear os Professores que constituirão o NDE – Núcleo Docente Estruturante do Curso de Engenharia Mecânica, no Câmpus de Santo Ângelo
Portaria nº 2850	Nomear os membros do Comitê de Ética em Pesquisa - CEP, do Câmpus de Erechim
Portaria nº 2851	Nomear os componentes do Grupo de Trabalho responsável pelas alterações das Resoluções 1750/CUN/2012 – Regulamento do Processo de Recrutamento e Seleção de Docentes e Resolução 2187/CUN/2016 -Regulamento do Processo de Recrutamento e Seleção de Docentes para as Escola de Educação Básica e Profissional
Portaria nº 2852	Nomear os componentes do Grupo de Trabalho responsável pelas alterações das Resoluções 2367/CUN/2017 – Estatuto da URI; Resolução 2318/CUN/2017 –Regimento Geral da URI
Portaria nº 2853	Nomear os componentes do Grupo de Trabalho responsável pelas alterações das Resoluções 1750/CUN/2012 – Regulamento do Processo de Recrutamento e Seleção de Docentes e Resolução 2187/CUN/2016 -Regulamento do Processo de Recrutamento e Seleção de Docentes para as Escola de Educação Básica e Profissional
Portaria nº 2854	Nomear os Professores que constituirão o NDE – Núcleo Docente Estruturante do Curso de Engenharia Mecânica, no Câmpus de Santo Ângelo
Portaria nº 2855	Nomear os Professores que constituirão o NDE – Núcleo Docente Estruturante do Curso de Direito, no Campus de Santo Ângelo
Portaria nº 2856	Nomear os professores aprovados nos Processos Seletivos de Docentes 02/2018 e I/2019 – Câmpus de Erechim
Portaria nº 2857	Nomear os Professores que constituirão o NDE – Núcleo Docente Estruturante do Curso de Farmácia no Câmpus de Santiago
Portaria nº 2858	Nomear a Profa. Eliani Retzlaff, para desempenhar as funções de Consultora do Comitê Institucional de Avaliação de Projetos de Pesquisa – CIAP, na Área de Conhecimento de Ciências Exatas e da Terra, no Câmpus de Santiago
Portaria nº 2859	Nomear os Professores que constituirão o NDE – Núcleo Docente Estruturante do Curso de Engenharia Elétrica, no Câmpus de Santo Ângelo
Portaria nº 2860	Nomear os Professores que constituirão o NDE – Núcleo Docente Estruturante do Curso de Ciência da Computação, no Câmpus de Erechim
Portaria nº 2861	Nomear os Professores que constituirão o NDE – Núcleo Docente Estruturante do Curso de Engenharia Química, no Campus de Erechim
Portaria nº 2862	Designar os membros do Comitê de Ética em Pesquisa, do Câmpus de Frederico Westphalen
Portaria nº 2863	Nomear os Professores que constituirão o NDE – Núcleo Docente Estruturante do Curso de Administração, no Câmpus de Frederico Westphalen
Portaria nº 2864	Nomear os Professores que constituirão o NDE – Núcleo Docente Estruturante do Curso de Farmácia, no Câmpus de Frederico Westphalen
Portaria nº 2865	Nomear os Professores que constituirão o NDE – Núcleo Docente Estruturante do Curso de Fisioterapia no Câmpus de Frederico Westphalen
Portaria nº 2866	Nomear os Professores que constituirão o NDE – Núcleo Docente Estruturante do Curso de Letras – Inglês, no Câmpus de Frederico Westphalen
Portaria nº 2867	Nomear os Professores que constituirão o NDE – Núcleo Docente Estruturante do Curso de Letras – Língua Portuguesa, no Câmpus de Frederico Westphalen
Portaria nº 2868	Nomear os Professores que constituirão o NDE – Núcleo Docente Estruturante do Curso de Nutrição, no Câmpus de Frederico Westphalen

Portaria nº 2869	Nomear os Professores que constituirão o NDE – Núcleo Docente Estruturante do Curso Superior de Tecnologia em Estética e Cosmética, no Câmpus de Frederico Westphalen
Portaria nº 2870	Nomear os Professores que constituirão o NDE – Núcleo Docente Estruturante do Curso Superior de Tecnologia em Gestão Financeira, no Câmpus de Frederico Westphalen
Portaria nº 2871	Nomear os Professores que constituirão o NDE – Núcleo Docente Estruturante do Curso de Agronomia, no Câmpus de Frederico Westphalen
Portaria nº 2872	Nomear os Professores que constituirão o NDE – Núcleo Docente Estruturante do Curso de Letras: Português-Inglês, no Câmpus de Frederico Westphalen
Portaria nº 2873	Nomear os Professores que constituirão o NDE – Núcleo Docente Estruturante do Curso Superior de Tecnologia em Produção Multimídia, no Câmpus de Frederico Westphalen
Portaria nº 2874	Nomear Karim Kiomi de Oliveira Brodignon, como membro titular, para desempenhar as funções de Consultor do Comitê Institucional de Avaliação de Projetos de Extensão – CIAPEX, na Área do Conhecimento de Ciências da Saúde, no Câmpus de Frederico Westphalen
Portaria nº 2875	Nomear da Profa. ANA PAULA TEIXEIRA PORTO, no cargo de Coordenadora do Programa de Pós-Graduação Stricto Sensu em Letras/Mestrado da URI
Portaria nº 2876	Designar os membros do Comitê de Ética em Pesquisa - CEP, do Câmpus de Santiago
Portaria nº 2877	Nomear a professora Neusa Cristina Pereira da Silva, aprovada no Processo Seletivo de Docentes 01/2017 - Câmpus de Santo Ângelo
Portaria nº 2878	Designar os membros das Bancas Examinadoras para a Seleção Docente na URI
Portaria nº 2879	Designar os membros da Comissão Interna do Processo de Recrutamento e Seleção Docente, na Universidade Regional Integrada do Alto Uruguai e das Missões – URI – Câmpus de Santiago
Portaria nº 2880	Designar os membros da Comissão Interna do Processo de Recrutamento e Seleção Docente, na Universidade Regional Integrada do Alto Uruguai e das Missões – URI – Câmpus de Frederico Westphalen
Portaria nº 2881	Designar os membros da Comissão Interna do Processo de Recrutamento e Seleção Docente - Câmpus de Santo Ângelo
Portaria nº 2882	Designar os membros das Bancas Examinadoras para a Seleção Docente da Escola de Educação Básica da URI - Santiago
Portaria nº 2883	Designar os membros da Comissão Interna do Processo de Recrutamento e Seleção Docente, da Escola de Educação Básica da URI – Santiago
Portaria nº 2884	Designar os membros da Comissão Interna do Processo de Recrutamento e Seleção Docente, da Escola de Educação Básica da URI – Erechim
Portaria nº 2885	Designar os membros das Bancas Examinadoras para a Seleção Docente da Escola de Educação Básica da URI - Erechim
Portaria nº 2886	Nomear os Professores que constituirão o NDE – Núcleo Docente Estruturante do Curso Superior de Tecnologia em Produção Multimídia, no Câmpus de Frederico Westphalen
Portaria nº 2887	Nomear a Profa. Verciane Schneider Cezarotto, para o cargo de Coordenadora “pró-tempore” do Curso Superior de Tecnologia em Estética e Cosmética, no Câmpus de Frederico Westphalen
Portaria nº 2888	Nomear o Prof. Ezequiel Plínio Albarello, para o cargo de Coordenador “pró-tempore” do Curso Superior de Tecnologia em Gestão Financeira, no Câmpus de Frederico Westphalen
Portaria nº 2889	Nomear o Prof. Gelson Pelegrini, para o cargo de Coordenador “pró-tempore” do Curso de Agronomia, no Câmpus de Frederico Westphalen
Portaria nº 2890	Nomear o Profa. Adriane Ester Hoffmann, para o cargo de Coordenadora “pró-tempore” do Curso de Letras: Português e Inglês, no Câmpus de Frederico Westphalen.
Portaria nº 2891	Nomear o Profa. Vanice Hermel, para o cargo de Coordenadora “pró-tempore” do Curso Superior de Tecnologia em Produção Multimídia, no Câmpus de Frederico Westphalen
Portaria nº 2892	Nomear o Prof. Cristian Cléder Machado, para o cargo de Coordenador “pró-tempore” do Curso Superior de Tecnologia em Análise e Desenvolvimento de Sistemas, no Câmpus de Frederico Westphalen
Portaria nº 2893	Nomear os membros da Comissão de Bolsas, da Escola de Educação Básica da URI Santo Ângelo
Portaria nº 2894	Designar os membros das Bancas Examinadoras para a Seleção Docente da Escola de Educação Básica da URI - Erechim
Portaria nº 2895	Nomear os membros da Comissão de Bolsas, da Escola de Educação Básica da URI Frederico Westphalen
Portaria nº 2896	Nomear as Comissões Internas da Universidade Regional Integrada do Alto Uruguai e das Missões – URI, responsáveis pela avaliação anual dos docentes, do Plano de Carreira dos Docentes do Ensino Superior da FuRI/URI, assim constituídas
Portaria nº 2897	Nomear as Comissões Internas, da Universidade Regional Integrada do Alto Uruguai e das Missões – URI, responsáveis pela avaliação anual dos docentes, do Plano de Carreira dos Docentes das Escolas de Educação Básica e Profissionalizante da FuRI/URI

Portaria nº 2898	Nomear as Comissões Internas, da Universidade Regional Integrada do Alto Uruguai e das Missões – URI, responsáveis pela avaliação anual dos docentes, do Plano de Carreira dos Docentes das Escolas de Educação Básica e Profissionalizante da FuRI/URI
Portaria nº 2899	Alterar a Portaria nº 2878, de 17 de setembro de 2019, para retificar o nome do Prof. Miguel Argemiro Freitas Garaialdi, cujo correto é Miguel Argemiro Soares Garaialdi
Portaria nº 2900	Nomear a Profa. Dra. Luci Mary Duso Pacheco, para o cargo de Coordenadora do Programa de Pós-Graduação em Educação
Portaria nº 2901	Nomear a Profa. Dra. Luana Teixeira Porto, no cargo de Sub-Coordenadora do Programa de Pós-Graduação em Educação
Portaria nº 2902	Designar os membros da Comissão Interna do Processo de Recrutamento e Seleção Docente – URI – Câmpus de Cerro Largo
Portaria nº 2903	Nomear os professores aprovados no Processo Seletivo de Docentes 02/2018, do Câmpus de Cerro Largo
Portaria nº 2904	Nomear a Profa. Marta Geovana Scolare Corsini, aprovada no Processo Seletivo de Docentes da Escola de Educação Básica da URI – Santiago
Portaria nº 2905	Revogar as seguintes Portarias, 2891 de 01 de outubro de 2019, 2888 de 01 de outubro de 2019, 2886 de 01 de outubro de 2019, 2870 de 27 de agosto de 2019
Portaria nº 2906	Nomear os Professores que constituirão o Núcleo de Apoio Pedagógico e Experiência Docente do Curso de Medicina - NAPEM, no Campus de Erechim
Portaria nº 2907	Nomear a professora Jéssica Hoisler Robaina, aprovada no Processo Seletivo de Docentes 2017, para o Ensino Fundamental Anos Finais – Língua Portuguesa - Câmpus de Santiago
Portaria nº 2908	Nomear os professores aprovados nos Processos Seletivos de Docentes 02/2019, os quais deverão ser enquadrados no Plano de Carreira Docente do Ensino Superior - Câmpus de Santiago
Portaria nº 2909	Nomear os membros do Núcleo de Internacionalização da URI - NIURI
Portaria nº 2910	Nomear a funcionária técnico-administrativa e de apoio Angélica Raquel Perius, para o cargo de Secretária Geral do Câmpus de Cerro Largo

#### 2.1.1.2.2 - Convênios, Acordos e Contratos

ENTIDADE CONVENIADA	OBJETIVO PRINCIPAL
Adelides Volmir Pelicoli – Advogado	Estágios e Atividades práticas
Ademir Carlos Garbin Filho – Arquiteto	Estágios e Atividades práticas
Agroindústria Piaia	Estágios e Atividades práticas
Agronese Indústria e Comércio de Insumos Agropecuários Eireli – ME	Convênio de Cooperação para incentivar a cooperação, o intercâmbio tecnológico e científico, o desenvolvimento de recursos humanos, desenvolvimento de pesquisa de base e conhecimento aplicado em áreas afins – com abrangência aos cursos técnicos, graduação, pós-graduação e extensão da URI Erechim
Agropecuária Ibicuí (Curso de Agronomia)	Realização de atividades rurais previstas no Plano Pedagógico pelos alunos do Curso de Agronomia.
Aguirre e Machado Ltda (Farmácia São Jorge)	Estágios e Atividades práticas
Aguirre e Machado Ltda (Farmácia São Jorge)	Estágios e atividades práticas
AJUFERGS – Associação dos Juizes federais do RS	Termo de Cooperação Técnica, Científica e Cultural
Álamo Piso Térmico Ind. e Com. Eirelli Ltda	Estágios e Atividades práticas
Alga Energia Solar Ltda	Estágios e atividades práticas
Alice Canssi Balestrin Farmácia de Manipulação Ltda	Estágios e Atividades práticas
Alice de David & Andrade Ltda ME (Farmácia Minuano)	Estágios e Atividades práticas
Aline B. Franceschette Theisen Eireli – PJ	Estágios e Atividades práticas
Analaura Gindri e Cia Ltda - Anafarm Farmácia Matriz	Estágios e atividades práticas
Anauara Barbieri – Arquiteta	Estágios e Atividades práticas
André de Matos Bragato – ME	Termo Aditivo para reajustar o custo de utilização da academia para R\$ 300,00 mensais para o ano 2019
Angélica de Vargas Salbego e Cia Ltda (Farmapampa)	Estágios e atividades práticas
Anton & Moreira Ltda	Estágios e Atividades práticas

APAE – Frederico Westphalen	Termo de Rescisão ao Termo Aditivo celebrado em 20/02/2017.
Ariano Giacomini – Engenheiro	Estágios e Atividades práticas
Associação Comercial, Industrial e de Prestação de Serviços de Frederico Westphalen	Proporcionar descontos para os associados e funcionários da ACIFW matriculados em cursos de Extensão e Pós-Graduação.
Associação de Pais e Amigos dos Excepcionais (APAE) – Frederico Westphalen	Termo Aditivo ao Convênio firmado em 20/02/2017 para ajustar o valor do aluguel que passa de R\$ 600,00 para R\$ 1.500,00 a ser pago para a Conveniada.
Associação do Hospital de Caridade de Palmeira das missões	Estágios e Atividades práticas
Associação Esportiva de Futebol Craques do Futuro	Estágios e Atividades práticas
Associação Esportiva São Borja	Contrato de patrocínio esportivo
Associação Hospital de Caridade de Santo Ângelo	Estágios e Atividades práticas
Associação Hospital Três Passos	Estágios e atividades práticas
Associação Hospitalar Bom Pastor de Santo Augusto	Estágios e Atividades práticas
Associação Hospitalar Santo Afonso (Hospital de Cândido Godói) – Curso Técnico em Enfermagem	Estágios e Atividades práticas
Associação Religiosa Beneficente Jesus Maria José	Estágios e atividades práticas
Ballen Comércio de Equipamentos de Fitness Ltda – ME	Termo Aditivo ao convênio celebrado em 15/12/2017 para prorrogação de prazo.
Ballen Comércio de Equipamentos de Fitness Ltda – ME	Termo Aditivo ao Convênio celebrado em 15/15/2017 – Prorrogação de prazo
Balteau Produtos Elétricos Ltda	Estágios e Atividades práticas
Banco Santander (Brasil) S.A.	Programa de Bolsas Ibero-Americanas do Santander Universidades
Barcelos e Camargo Advogados	Estágios e Atividades práticas
Bernardo Zanchet Bordignon - PJ	Estágios e Atividades práticas
Brand Arquitetura e Engenharia	Estágios e Atividades práticas
Caibi Empreendimentos Ltda	Estágios e atividades práticas
CAPES - Coordenação de Aperfeiçoamento de Pessoal de Nível Superior	Termo de Cooperação Técnica – PNPD/CAPES
CAPES – Coordenação de Aperfeiçoamento de Pessoal de Nível Superior	Termo de Cooperação Técnica - PROSUC
Carine Milani – Arquiteta	Estágios e Atividades práticas
Caroline de Santis Barcelos – ME	Estágios e atividades práticas
Casa Lar São José	Estágios e atividades práticas
Cervejaria Anbo Ltda	Estágios e Atividades práticas
Cervejaria Fritz Bier Ltda	Estágios e Atividades práticas
Cervejaria Lassberg Ltda	Estágios e Atividades práticas
CIEE/SC – Centro de Integração Empresa-Escola do Estado de SC	Agente Integrador
Companhia Riograndense de Saneamento – CORSAN	Estágios e Atividades práticas
Companhia Riograndense de Saneamento – CORSAN	Protocolo de Intenções para estimular convênios futuros, estabelecendo uma forma de cooperação para promover a capacitação, consultorias, serviços tecnológicos, estudos e projetos de pesquisa, desenvolvimento e inovação de processos e produtos nas áreas de atuação das instituições.
Conselho Regional de Administração do RS – CRA/RS	Convênio Institucional para realização de programas conjuntos de promoção e valorização do Curso de Administração e da profissão do Administrador.
Conselho Regional de Contabilidade do RS - CRCRS	Termo Aditivo ao Acordo de Cooperação firmado em 2018
Conselho Regional de Desenvolvimento Vale do Jaguari – COREDE	Cooperação técnica e financeira entre os partícipes e cedência de espaço físico por parte da URI

Construtora Dalla Nora Ltda	A URI realizara serviços de análise de água de barragens recebidas dos reservatórios das centrais hidroelétricas da Construtora Dalla Nora Ltda, identificação e acondicionamento dos espécimes recebidos com licenças ambientais, aprovadas pelas centrais.
Cooperativa Agrícola Mixta São Roque Ltda	Estágios e Atividades práticas
Cooperativa de Crédito, Poupança e Investimento Serro Azul – Sicredi União RS	Concessão de empréstimos, com desconto das prestações decorrentes em folha de pagamento (com anuência do SINPRO e SINTEEP).
Dedo Verde Consultoria e Topografia Ltda	Estágios e Atividades práticas
Delci Tereza Bedin Pozzatto (Apiário Padre Assis)	Termo de Cooperação Técnica do projeto “metodologia para avaliação de condições ambientais pela análise do mel de abelhas sem ferrão – Jataí no que se refere a reprodução in vitro de rainhas de Tetragonisca Angustula”
Delci Tereza Bedin Pozzatto (Apiário Padre Assis)	Termo de Cooperação Técnica
Detran/RS	1º Termo Aditivo ao termo de Cooperação nº. 043/2016
Dorr Grabin Ltda	Estágios e Atividades práticas
Drogaria Cidade Ltda	Estágios e Atividades práticas
Drogaria Rozani Terezinha de Souza Ltda – Farmácia Drogacento (Curso de Farmácia)	Estágios e atividades práticas
Econômica Comércio de Medicamentos Eireli	Estágios e Atividades práticas
Eder Mello da Motta – Eletro Solar	Estágios e atividades práticas
Editora Bergamota Ltda. (Positivo)	3º Termo Aditivo ao Contrato de Fornecimento de Livro Didático – prorrogação de prazo
Edmir Soares Filho – Arquiteto	Estágios e atividades práticas
Eletrosul Centrais Elétricas AS	Estágios e Atividades práticas
Elisabete Paim Almeida (Natu’s Derm)	Estágios e Atividades práticas
Eloísa Dela Latta Colpani (Farmácia Ilha Bella)	Estágios e Atividades práticas
EMATER/RS	Contrato de Prestação de Serviços Técnicos vinculados ao convênio firmado com a empresa Enel.
Empresas parceiras	Convênio de incentivo à realização de cursos de graduação na modalidade de ensino a distância da URI (convênio base a ser utilizado)
Enel Cien S.A.	1º Termo Aditivo ao Contrato de Parceria Técnica nº. BRA000205244/8400130857 - incluir o Anexo Condições Gerais de Contratação e Anexo I Brasil, incluir o Anexo HSE Terms e incluir o Anexo Instrução de Trabalho nº. 03
Engebein Engenharia Ltda	Estágios e Atividades práticas
Erechim Centro de Patologia Médica Eireli	Cooperação, intercâmbio tecnológico e científico, desenvolvimento de recursos humanos, desenvolvimento de pesquisa de base e conhecimento aplicado, e, em especial, a doação de materiais biológicos entendidos como tecidos patológicos ou fluido constituinte do organismo humano, que serão doados, sem custo à URI Erechim para utilização em aulas práticas.
Escola de Educação Infantil Planeta Criança	Estágios e atividades práticas
Faculdade de Direito da Universidade de Lisboa – Portugal	Protocolo de Cooperação Acadêmica
Faculdade IBG	Convênio de cooperação acadêmica
Faculdade IBG	Primeiro Termo Aditivo ao Convênio com o objetivo de implantar o programa de Mestrado Interinstitucional (Minter) em Educação
Faculdades EST	Protocolo de Intenções para aprimoramento do ensino, pesquisa e extensão
FADERS – Fundação de Articulação e Desenvolvimento de Políticas Públicas para pessoas com Deficiência e com Altas Habilidades no RS	Estágios e Atividades práticas
FAPERGS	Primeiro Termo Aditivo ao termo de Outorga e Aceitação de Auxílio – processo 18/2551-0000436-7, Edital FAPERGS/CAPES 03/2018 – Pró-Equipamentos
Farmácia Aromas e Manipulação	Estágios e Atividades práticas
Fazenda Mimosa (Curso de Agronomia)	Realização de atividades rurais previstas no Plano Pedagógico pelos alunos do Curso de Agronomia.
Fernanda Sofia Gheler – Arquiteta	Estágios e Atividades práticas

Flávia Souza dos Santos – Me (Phórmula Central)	Estágios e Atividades práticas
Franqueada Zoom, Lec Sul Tecnologia Educacional Ltda	Instrumento Particular de Comodato onde a Franqueada Zoom emprestará à Instituição os conjuntos tecnológicos de uso para aplicação do programa educacional Zoom Educação tecnológica
Fundação Hospitalar Santa Terezinha	Doação de materiais biológicos por parte do Hospital Santa Terezinha de Erechim, sem custo, à URI para utilização em aulas práticas.
Fundação Municipal de Saúde de Santa Rosa (FUMSSAR)	Estágios e Atividades práticas
Giroil Agroindustria Ltda	Estágios e Atividades práticas
Gisely Anezi Stocker – Engenheira	Estágios e atividades práticas
Gonzatti Comércio de Medicamentos Ltda	Estágios e Atividades práticas
GR Serviços e Alimentação Ltda	Estágios e Atividades práticas
Grupo A Educação S.A.	Instrumento de Procuração (aditivo ao Contrato firmado em 2018)
Habitat – Bioarquitetura Mello Ltda	Estágios e Atividades práticas
Helios Coletivos e Cargas	Estágio e Atividade Prática
Henrique Miranda – Arquiteto	Estágios e Atividades práticas
Hospital de Caridade de Crissiumal	Estágios e Atividades práticas
Hospital de Caridade de Erechim	Doação de materiais biológicos por parte do Hospital de Caridades de Erechim, sem custo, à URI para utilização em aulas práticas.
Hospital de Caridade de Jaguari – IRDESI (Curso de Farmácia)	Estágios e Atividades práticas
Hospital de Caridade de Santiago (Curso de Farmácia)	Estágios e atividades práticas
Hospital Unimed Noroeste/RS	Estágios e Atividades práticas
Ieda Sacilotto Passamani (Farmassis)	Estágios e Atividades práticas
Indústria e Comércio de Laticínios Santa Terezinha Ltda – Da Fazenda (Curso de Farmácia)	Estágios e atividades práticas
Instituto de Desenvolvimento Sustentável Mami-raua	Estágios e atividades práticas
Instituto Espaço Silvestre	Estágios e Atividades práticas
Instituto Euvaldo Lodi-RS – IEL/RS	Contrato de Concessão de Estágio – Agente Integrador
Instituto Iberoamericano de Estudos Jurídicos – IBEROJUR (Porto – Portugal)	Protocolo de Intenções para desenvolver uma relação abrangente de cooperação em áreas de interesse mútuo.
Instituto Nacional de Meteorologia – INMET	Segundo termo Aditivo ao ACT nº. D08/010/2009 para prorrogação de prazo por mais 60 meses
Integrar/RS – Associação de Integração Empresa Escola	Agente Integrador
Ipiranga Futebol Clube	Termo Aditivo que estabelece o valor de R\$1.200,00 mensais que será pago pela URI, a título de aluguel pelo uso do espaço, nos meses e períodos de efetiva ocupação das piscinas, vestiários e estrutura adjacente do clube.
Ivone da Costa Petry & Cia Ltda	Estágios e atividades práticas
J. dos Santos Schossler (Stúdio A Ambientes)	Estágios e atividades práticas
Joana Sartor Lam – Arquiteta	Estágios e Atividades práticas
Juliana Tusi Sandri & Cia Ltda	Estágios e Atividades práticas
JVG Comércio e Manutenção Elétrica Ltda	Estágios e atividades práticas
Kiara Vedana – Arquiteta	Estágios e Atividades práticas
Laboratório Analítico de Patologias Clínicas – Lapac (curso de Farmácia)	Estágios e Atividades práticas
Laiani Medeiros – Arquiteta	Estágios e atividades práticas
Laise Araújo Miranda - PJ	Locação das dependências do Centro de Convivência (Bar)
Luana Jungbeck – Arquiteta	estágio
Lumenk Manutenção e Instalação Elétrica Ltda	Estágios e Atividades práticas
Marcela de Moraes Ouriques & Cia Ltda (Laboratório)	Estágios e Atividades práticas

Marcelo Lago – Arquiteto	Estágios e atividades práticas
Marina Albarello – Arquiteta	Estágios e Atividades práticas
Maurício Franz Rossetto - Engenheiro	Estágios e atividades práticas
Metrocil Empresa de Cadastro Imobiliário Ltda	Estágios e Atividades práticas
Ministério Público do RS	Termo Aditivo ao Convênio de Estágio, incluindo a possibilidade de estágios para alunos das Escolas da URI, além dos Cursos de Graduação e Pós-Graduação
Monpar Construções Ltda (Curso de Engenharia Elétrica)	Estágios e atividades práticas
MT Ferragens Pasini Ltda	Estágios e Atividades práticas
Município de Alegrete (Curso de Psicologia)	Estágios e Atividades práticas
Município de Ametista do Sul/RS	Primeiro Termo Aditivo ao Convênio celebrado em 2018, para elaboração do projeto básico da RS 591 que liga o Distrito de Castelinho (no município de Frederico Westphalen/RS) e Ametista do Sul/RS.
Município de Cacequi	Estágios e Atividades práticas
Município de Crissiumal/RS	Prestação de serviços de análises de alimentos, bebidas, efluentes, solo e tecido vegetal
Município de Flor do Sertão/SC	Estágios e Atividades práticas
Município de Itacurubi	Estágios e Atividades práticas
Município de Jaboticaba/RS	Estágios e Atividades práticas
Município de Liberato Salzano/RS	Estágios e Atividades práticas
Município de Planalto	Estágios e Atividades práticas
Município de Roque Gonzales	Contrato Administrativo nº. 066/2019 para capacitação de noções básicas de primeiros socorros aos professores e funcionários do município.
Município de Santiago/RS	2º Termo Aditivo ao Convênio 01/2017, de 05/01/2017, para prorrogação de prazo por mais um ano.
Município de São Luiz Gonzaga	Contrato de Parceria visando a participação dos alunos matriculados nos cursos de graduação da URI em Programas Sociais realizados pela Secretaria Municipal de Saúde de São Luiz Gonzaga.
Município de São Luiz Gonzaga/Secretaria de Saúde	Estágios e Atividades práticas
Município de São Miguel da Boa Vista	Estágios e Atividades práticas
Município de São Vicente do Sul – Hospital São Vicente Ferrer	Estágios e atividades práticas
Município de Viadutos/RS	Cooperação e integração tecnológica e científica
NCADE – Instituto Superior de Capacitación Y Desarrollo Empresarial – Posadas Misiones (Argentina)	Termo de Cooperação Acadêmica
Nickhorn Indústria Metalúrgica Ltda	Estágios e atividades práticas
Nilson Gindri e Cia Ltda (Anafarm)	Estágios e Atividades práticas
Objetiva Arquitetura Construções e Incorporações Ltda	Estágios e Atividades práticas
Oraide Albarello da Silva & Cia Ltda	Estágios e Atividades práticas
Pena e Lourenço Ltda (Laboratório Pena)	Estágios e Atividades práticas
Poder Judiciário – SC	Estágios e Atividades práticas
Poder Judiciário – Tribunal de Justiça do RS	Termo de Permissão Não Remunerada de Uso nº 53/2019-DEC, de espaço no prédio do Foro da Comarca de São Luiz Gonzaga, para instalação do Núcleo de Práticas Jurídicas da URI.
Poder Judiciário – Tribunal de Justiça do RS	Termo de Permissão Não Remunerada de uso nº. 220/2019-DEC de espaço no prédio do Foro da Comarca de Santo Ângelo, para instalação do Núcleo de Práticas Jurídicas da URI.
Poder Judiciário – Tribunal de Justiça do RS	Desenvolvimento da Mediação e da Conciliação junto à Comarca de Santiago
Poder Judiciário - Tribunal de Justiça do RS	Rescisão do Convênio 139/2014
Prati, Donaduzzi & Cia Ltda	Estágios e Atividades práticas
Prefeitura Municipal de Cristal do Sul/RS	Estágios e Atividades práticas

Prefeitura Municipal de Entre-Ijuís/RS	Estágios e atividades práticas
Prefeitura Municipal de Erechim	Estágios e Atividades práticas
Prefeitura Municipal de Eugênio de Castro	Estágios e Atividades práticas
Prefeitura Municipal de Pirapó/RS	Contrato de prestação de Serviços para a Formação Continuada de Professores e Funcionários da Educação
Prefeitura Municipal de São Pedro do Butiá/RS	Estágios e Atividades práticas
Prefeitura Municipal de São Pedro do Butiá/RS	Estágios e atividades práticas
Probon Indústria de Colchões Ltda	Estágios e Atividades práticas
Proteisul Indústria de Especiarias Ltda	Estágios e Atividades práticas
Qsul Comércio de Material Elétrico e Hidráulico Ltda	Estágios e Atividades práticas
Renato Renz – Arquiteto	Estágios e atividades práticas
Renato Tres – PJ	Estágios e Atividades práticas
RGE – Rio Grande Energia	Contrato de compra de energia regulada – CCER nº. 125771/DRSP
RGE – Rio Grande Energia	Contrato de compra de energia regulada – CCER nº. 125724/DRSP
RGE – Rio Grande Energia	Contrato de uso do sistema de distribuição – CUSD nº. 125760/DRSP
RGE – Rio Grande Energia	Contrato de uso do sistema de distribuição – CUSD nº. 125723/DRSP
Santander Universidade	1º termo Aditivo ao Convênio para viabilização do programa de Bolsas do Santander Universidades – Edição 2018
Schneider Souza E Simon Ltda (Farmácia de Manipulação Demapelle)	Estágios e Atividades práticas
Seara Alimentos Ltda	Estágios e atividades práticas
Secretaria da Saúde do RS	Estágios e Atividades práticas
Secretaria da Saúde do RS	Estágios e atividades práticas
Secretaria da Segurança Pública do RS – Brigada Militar (Curso de Psicologia/Graduação e Pós-Graduação)	Estágios e atividades práticas
Secretaria da Segurança Pública do RS – IGP	Acordo de Cooperação para incentivar e facilitar a cooperação, intercâmbio tecnológico e científico e o desenvolvimento de recursos humanos através da disseminação do uso, ensino, pesquisa e treinamento em tecnologia de ponta, relacionados à Medicina legal e demais áreas de atuação do Instituto-Geral de Perícias mediante concessão de cedência de espaços físicos, estágio curricular para alunos dos cursos de graduação e pós-graduação da URI Erechim.
Secretaria de Governança e Gestão Estratégica do Estado do RS - SGGE	Termo de Rescisão ao Termo de Cooperação nº. 163/2018
Secretaria de Planejamento, Governança e Gestão do RS	Termo Aditivo ao Acordo de Cooperação nº. 163/2018 – SPGG, para prorrogação de prazo em doze meses
Secretaria de Segurança Pública/Brigada militar do RS	Estágios e Atividades práticas
Secretaria Municipal do Trabalho e Assistência Social - CREAS	Termo de Parceria para cumprimento de medida socioeducativa por prestação de serviços à comunidade.
Silvia Breuning E Cia Ltda	Estágios e Atividades práticas
Sindicato dos Engenheiros no Estado do RS (SENGE-RS)	Agente de Integração
Sociedade Beneficente Hospitalar Maravilha	Estágios e Atividades práticas
Sociedade Recreativa Comercial e Cultural de Constantina/RS	Estágios e Atividades práticas
Soluquim Indústria e Comércio de Produtos Químicos Ltda	Estágios e Atividades práticas
Suplan Laboratório de Suplementos Alimentares Ltda	Estágios e Atividades práticas
Taís Gross – Arquiteta	Estágios e Atividades práticas
Talentos Jr - Empresa Jr da URI SLG	Realização de assessoria entre a Talentos Jr e o Núcleo de Prática Jurídica do Curso de Direito da URI SLG



Tchê Farmácias - Farmácia Nova Esperança (Curso de Farmácia)	Estágios e atividades práticas
Tettosul Engenharia Ltda	Estágios e Atividades práticas
Tribunal de Contas do RS	Estágios e Atividades práticas
Tribunal Regional Eleitoral – 94ª zona eleitoral	Projeto Mesário Universitário
Tribunal Regional Eleitoral – 96ª zona eleitoral	Projeto Mesário Universitário
Tribunal Regional Eleitoral do RS	Projeto Mesário-Universitário no âmbito da 52ª Zona Eleitoral
UFFS – Universidade Federal Fronteira Sul	Estágios e Atividades práticas
Unimed Erechim	Realização do Projeto Inovation Day 2019.
Unimed Erechim	Termo Aditivo para alterar a redação da cláusula segunda, ficando definido que a cada semestre letivo é facultado à IES reavaliar o percentual de desconto.
Unimed Erechim	Termo Aditivo ao Convênio firmado em 03 de junho de 2019 – Prorrogação de vigência.
Unimed Missões/RS – Cooperativa de Assistência à Saúde	Estágios e Atividades práticas
Unimed Vale do Caí/RS	Estágios e Atividades práticas
Univali – Univesidade do Vale do Itajaí	Estágios e Atividades práticas
Universidad de Cantabria - Espanha	Acordo de Cooperação Acadêmica
Universidad de Cantabria - Espanha	Acordo de Intercâmbio de estudantes
Universidad de Matanzas (Cuba)	Convênio de Colaboração
Universidade de Perugia - UNIPG	Renovação do Acordo firmado em 28/10/2015
Universidade Federal Fronteira SUL – UFFS/Cerro Largo	Termo de Cooperação Técnica que visa a participação da profa. Neusa Maria John Scheid junto ao PPGECC da UFFS
Universidade Patativa do Assaré	Agente Integrador de Estágios
Universidade Tecnológica Federal do Paraná	Colaboração de docentes para o MBA em nutrição de bovinos de leite, ministrando disciplinas.
Università di Camerino – Itália	Memorando/Aditivo para prorrogação de prazo do Acordo de Cooperação para intercâmbio;
Unochapecó – Universidade Comunitária da Região de Chapecó	Termo de Cooperação Técnico Científica para a realização de pesquisa no programa de Pós-Graduação em Engenharia de Alimentos
Winck do Brasil Ltda	Estágios e atividades práticas
Zanga Entulho	Termo de Cooperação para empréstimo de um Triturador de Mandíbulas Móvel (equipamento da URI) a fim de contribuir com a continuidade da pesquisa “Novos produtos a partir dos resíduos da construção civil no Vale do Jacuári/RS”
Zoom Editora Educacional AS	Concessão dos direitos de aplicação dos Programas Educacionais Zoom na instituição (Escola) por meio da aquisição dos produtos fornecidos pela franquia Zoom

### 2.1.1.2.3 - Ouvidoria

A Ouvidoria da URI, foi institucionalizada pela Resolução nº. 2072/CUN/2015 e teve seu Regulamento adequado pela Resolução nº. 2229/CUN/2016.

Trata-se de um canal de comunicação que oportuniza a participação de qualquer pessoa da comunidade interna ou externa na construção democrática e propositiva da gestão e na vida da Instituição, visando agilizar a administração e aperfeiçoar a democracia.

São objetivos da Ouvidoria da URI:

- Incentivar a participação e o exercício da cidadania no ambiente acadêmico e escolar, colaborando para a compreensão da necessidade de cumprir com deveres e exigir direitos, e
- reunir informações sobre diversos aspectos da Universidade, com o fim de contribuir para a gestão institucional.

A Ouvidoria pode ser utilizada por:

- alunos com vínculo junto à URI;
- alunos egressos da URI;
- professores com vínculo empregatício junto à URI;
- técnico-administrativos e de apoio com vínculo empregatício junto à URI;
- estagiários com vínculo junto à URI;
- fornecedores de bens e de serviços; e
- pessoas da comunidade em geral.

A Ouvidoria recebe demandas nas seguintes categorias:

- consultas, em que o usuário pode obter variadas informações;
- elogios, em que o usuário pode elogiar funcionários técnico-administrativos e/ou docentes, serviços, instalações e outros elementos que considere eficientes;
- reclamações, em que o usuário pode reclamar sobre quaisquer das Unidades, sobre serviços prestados e/ou instalações; e
- sugestões, em que o solicitante pode sugerir alternativas para a melhoria das Unidades, os serviços prestados e/ou as instalações.

<b>Demandas Gerais por Categorias e Usuários</b>					
<b>USUÁRIOS/CATEGORIAS</b>	<b>Consultas</b>	<b>Elogios</b>	<b>Reclamações</b>	<b>Sugestões</b>	<b>TOTAL</b>
Alunos	22	02	74	01	<b>99</b>
Alunos Egressos	11	-	04	-	<b>15</b>
Professores	01	-	-	-	<b>01</b>
Técnicos Administrativos	-	-	01	-	<b>01</b>
Estagiários	-	-	-	-	<b>00</b>
Fornecedores de Bens e de Serviços	-	-	-	-	<b>00</b>
Pessoas da Comunidade	30	02	04	-	<b>36</b>
<b>TOTAL</b>	<b>64</b>	<b>04</b>	<b>83</b>	<b>01</b>	<b>152</b>

## 2.1.2 Administração dos Câmpus

### 2.1.2.1 Conselho de Câmpus – órgão consultivo e deliberativo em matéria de Ensino, Pesquisa, Extensão e Administração no âmbito do Câmpus.

Composição dos Conselhos de Câmpus

#### A – Câmpus de Erechim

<b>FUNÇÃO</b>	<b>NOME</b>
Diretor-Geral	Paulo Roberto Giollo
Diretor(a) Acadêmico(a)	Adilson Luís Stankiewicz
Diretor Administrativo	Paulo José Sponchiado
<b>Chefes de Departamentos:</b>	
Ciências da Saúde	Flavio Zambonato
Ciências Biológicas	Vanderlei Secreti Decian
<b>Coordenadores de Áreas de Conhecimento:</b>	
Ciências Agrárias	Antonio Sérgio do Amaral
Ciências Sociais Aplicadas	Junior Luiz de Souza
Ciências Exatas e da Terra	Luciana Dornelles Venquiaruto – até 29/02/2019
Engenharias e Ciência da Computação	Cristiano Vitorino da Silva
Ciências Humanas	Jacqueline Raquel Bianchi Enricone
<b>Coordenadores de Cursos de Graduação:</b>	
Administração	Darcí Luiz Kuiawinski
Agronomia	Amito José Teixeira
Arquitetura e Urbanismo	Sara Roesler
Ciências Biológicas – Licenciatura e Bacharelado	Vanderlei Secreti Decian
Ciência da Computação	Fábio Asturian Zanin
Ciências Contábeis	Aldecir José Teodoro
Direito	José Plínio Rigoti
Educação Física – Licenciatura e Bacharelado	Alessandra Dalla Rosa da Veiga
Enfermagem	Angela Maria Brustolin
Engenharia Agrícola	Raquel Paula Lorensi
Engenharia Civil	Cristiano Vitorino da Silva
Engenharia de Alimentos	Alexander Junges
Engenharia de Produção	Jessie Carvalho Bruhn
Engenharia Elétrica	Cassio Luciano Baratieri

Engenharia Mecânica	Marco Antonio Sampaio Ferraz de Souza
Engenharia Química	Marcelo Luis Mignoni
Farmácia	Luiz Carlos Cichota
Fisioterapia	Janesca Mansur Guedes
Medicina	Sérgio Bigolin
Medicina Veterinária	Daniela dos Santos de Oliveira
Nutrição	Vivian Polachini Skzypek Zanardo
Odontologia	Antônio Augusto Iponema Costa
Pedagogia	Idanir Ecco
Psicologia	Felipe Biasus
Química	Rogério Marcos Dallago
<b>Coordenadores de Programas Stricto Sensu:</b>	
Engenharia de Alimentos	Rogério Luis Cansian
Ecologia	Rodrigo Fornel
Direção da Escola de Educação Básica	Alan José Bresolin Joseliane Zanin Pagliosa
Bibliotecária	Sandra Milbrath Vieira
Representante do Corpo Técnico Administrativo e de Apoio	Vilso Rodrigues
Secretária Geral	Rita Miotto

## B – Câmpus de Frederico Westphalen

FUNÇÃO	NOME
Diretora-Geral	Silvia Regina Canan
Diretora Acadêmica	Elisabete Cerutti
Diretor Administrativo	Clóvis Quadros Hempel
<b>Chefes de Departamentos:</b>	
Ciências Humanas	Maria Cristina Gubiani Aita
Ciências Sociais e Aplicadas	Osmar Antonio Bonzanini
<b>Coordenadores de Áreas de Conhecimento:</b>	
Ciências Agrárias	Gelson Pelegrini
Ciências Biológicas	Rosângela Ferigollo Binotto
Ciências da Saúde	Adriana Rotoli
Ciências Exatas e da Terra	Eliane Miotto Kamphorst
Engenharias e Ciência da Computação	Mauricio Sulzbach
Linguística, Letras e Artes	Adriane Ester Hoffmann
<b>Coordenadores de Cursos de Graduação:</b>	
Administração	Ezequiel Plínio Albarello
Arquitetura e Urbanismo	Cristhian Moreira Brum
Ciência da Computação	Cristian Cleder Machado
Ciências Biológicas – Bacharelado e Licenciatura	Rosângela Ferigollo Binotto
Curso Superior de Tecnologia em Agropecuária	Gelson Pelegrini
Ciências Contábeis	Alzenir José de Vargas
Direito	César Riboli
Educação Física - Licenciatura e Bacharelado	Claudinara Botton Dal Paz
Enfermagem	Marines Aires
Engenharia Civil	Jean Ricardo Favaretto
Engenharia Elétrica	Luiz Antonio Cantarelli
Farmácia	Verciane Schneider Cezarotto
Fisioterapia	Karim Kaiomi de Oliveira Bordignon
Letras – Inglês e Letras – Língua Portuguesa	Adriane Ester Hoffmann
Matemática	Vildes Gregolon Mulinari
Nutrição	Fabia Benetti
Pedagogia	Rosane de Fátima Ferrari
Psicologia	Eliane Cadoná
Química	Paula Balestrin
<b>Coordenadores de Programas Stricto Sensu:</b>	

Educação	Luci Mary Duso Pacheco
Coordenadora da Pós-Graduação <i>Lato Sensu</i>	Juliane Claudia Piovesan
Coordenadores de Cursos de Pós-Graduação <i>Lato Sensu</i>	Leandro Bittencourt de Oliveira Alexandre Gazolla Neto Willian Widmar Cadore
Diretora da Escola de Educação Básica	Marcia Dalla Nora
Presidente do DCE	Jessica Coletti
Representante do Corpo Técnico Administrativo e de Apoio	Philippe Gustavo Portela Pires
Secretária Geral	Claodete Fatima Ortigara Sippert

### C – Câmpus de Santo Ângelo

FUNÇÃO	NOME
Diretor-Geral	Gilberto Pacheco
Diretor Acadêmico	Marcelo Paulo Stracke
Diretor Administrativo	Berenice Beatriz Rossner Wbatuba
<b>Chefes de Departamento:</b>	
Ciências Exatas e da Terra	Rosangela Ferreira Prestes
Engenharia e Ciência da Computação	Ângelo Trein Lucca
<b>Coordenadores de Áreas de Conhecimento:</b>	
Ciências Biológicas	Maria Lorete Thomas Flores
Ciências da Saúde	Francisco Carlos Pinto Rodrigues
Ciências Sociais Aplicadas	Jacson Roberto Cervi
Ciências Humanas	Daniela Pereira Gonzalez
Ciências Agrárias	Giselda Aparecida Ghisleni
<b>Coordenadores de Curso de Graduação:</b>	
Administração	Ana Rita Catelan Callegaro
Agronomia	Giselda Aparecida Ghisleni
Arquitetura e Urbanismo	Roberta Mulazzani Doleys Soares
Ciências Biológicas – Licenciatura e Bacharelado	Maria Lorete Thomas Flores
Ciências da Computação e Sistemas de Informações	Alessandro Freitas de Oliveira
Ciências Contábeis	Bernardo Both
Direito	Charlise Paula Colet Gimenez
Educação Física – Licenciatura e Bacharelado	Viviana da Rosa Deon
Enfermagem	Alessandra Frizzo da Silva
Engenharia Civil	Gustavo Martins Cantarelli
Engenharia Elétrica	Nelson Knak Neto
Engenharia Mecânica	Flávio Vanderlei Zancanaro Junior
Engenharia Química/ Química Industrial	Isaac dos Santos Nunes
Farmácia	Tiago Bitencourt de Oliveira
Matemática	Rosangela Ferreira Prestes
Pedagogia	Sônia Maria Piccoli
Psicologia	Giana Bernardi Brum Vendruscolo
Teologia	Léo Zeno Konzen
<b>Coordenadores de Programas Stricto Sensu:</b>	
Direito	João Martins Bertaso até 18/03/2019 André Leonardo Copetti Santos – a partir de 16/03/2019
Ensino Científico Tecnológico	João Carlos Krause
Gestão Estratégica de Organizações	Vilmar Antônio Boff
Diretor da Escola de Educação Básica	Cristiano Weber
Vice-Diretor da Escola de Educação Básica	Eliéser Lourega Pletsch
Representante do Corpo Técnico Administrativo e de Apoio	João Augusto Osorio da Silva
Representante do Corpo Discente	
Representante da Biblioteca	Eusébia Gebert
Secretária Acadêmica	Cleusa Bernardes Bertaso

**D – Câmpus de Santiago**

<b>FUNÇÃO</b>	<b>NOME</b>
Diretora-Geral	Michele Noal Beltrão
Diretor Acadêmico	Claiton Ruviaro
Diretor Administrativo	Rita de Cássia Finamor Nicola
<b>Chefes de Departamentos:</b>	
Ciências Agrárias	Vânus Ventrini Veiga
Linguística, Letras e Artes	Elaine de Fátima Manenti Rangel
<b>Coordenadores de Áreas do Conhecimento:</b>	
Ciências da Saúde	Carla da Silveira Dornelles
Ciências Biológicas	Ludmilla Oliveira Ribeiro
Ciências Humanas	Cíntia Andréa Dorneles Teixeira
Ciências Sociais Aplicadas	Adriane Pereira Damian
Engenharias e Ciência da Computação	Carla Lisiane de Oliveira Castanho
<b>Coordenadores de Cursos de Graduação:</b>	
Administração	Fabiano Marcon Minuzzi
Agronomia	Vânus Ventrini Veiga
Arquitetura e Urbanismo	Rodrigo Barcelos Pinto
Ciência Computação	Carla Lisiane de Oliveira Castanho
Ciências Biológicas	Ludmilla Oliveira Ribeiro
Ciências Contábeis	Jorge Padilha dos Santos
Direito	Fabiana Barcelos da Silva
Educação Física	<i>Ângela Bortoli Jahn</i>
Enfermagem	Sandra Ost Rodrigues
Farmácia	Amanda Leitão Gindri
Letras	Eliane de Fátima Manente Rangel
Pedagogia	Cíntia Andréa Dorneles Teixeira
Psicologia	Sibila Luft
Coordenadora da Pós-Graduação	Maria Saléti Reolon
Diretora da Escola de Educação Básica	Maria Luiza Tamiosso Machado
Representante Discente	Fernando Silveira de Oliveira
Representante do Corpo Técnico Administrativo e de Apoio	Luizana Durand Ramalho
Secretária Geral	Vanessa Tadielo Gampert
Bibliotecária	Nara Regina Machado Pereira

**E – Câmpus de São Luiz Gonzaga**

<b>FUNÇÃO</b>	<b>NOME</b>
Diretora-Geral	Dinara Bortoli Tomasi
Diretora Acadêmica	Renata Barth Machado
<b>Coordenadores de Área do Conhecimento:</b>	
Ciências Sociais Aplicadas	Révis Catiano Feijó Moura
Ciências da Saúde	Ana Helena Braga Pires
Engenharias e Ciência da Computação	Diego Roberto Morais
<b>Coordenadores de Cursos de Graduação:</b>	
Administração	Luciane de Oliveira
Ciências Contábeis	Cirino Calistrato Rebello
Direito	Cristiane Menna Barreto Azambuja
Educação Física	Bruno Costa Teixeira
Fisioterapia	Rodrigo Casales da Silva Vieira
Engenharia Elétrica	Diego Roberto Morais
Diretora da Escola de Educação Básica	Jerusa Dutra Schreiner
Secretária Geral	Ana Luci Santos da Silva
Bibliotecária	Karen Soares de Ávila
Representante do Corpo Técnico Administrativo e de Apoio	Daniela Zini
Coordenador SAE	Ederson Marques Paz
Representante Discente	José Konzen
CPA	Cinara Dal Santo Pes

## F – Câmpus de Cerro Largo

FUNÇÃO	NOME
Diretor-Geral	Luis Valentin Zorzo
<b>Coordenadores de Cursos de Graduação:</b>	
Administração	Roberto Schuster Ajala
Ciências Contábeis	Edson Bolzan
Direito	Renzo Thomas
Diretor da Escola de Educação Profissional	Flávio André Silva Vogt
Secretária Geral	Rosana Andrea Schuster Rosek Anelise SacksSchein – a partir de 15/04/2019
Representante do Corpo Técnico Administrativo e de Apoio	Fernanda Luisa Walter

### 2.1.2.2 Diretorias dos Câmpus – órgão que dirige, supervisiona e coordena as atividades acadêmicas e administrativas no âmbito do câmpus.

#### ERECHIM

*Diretor-Geral:* **Paulo Roberto Giollo**

*Diretor Acadêmica:* **Adilson Luis Stankiewicz**

*Diretor Administrativo:* **Paulo José Sponchiado**

*Diretor da Escola de Educação Básica:* **Alan José Bresolin**

#### FREDERICO WESTPHALEN

*Diretora-Geral:* **Silvia Regina Canan**

*Diretora Acadêmica:* **Elisabete Cerutti**

*Diretor Administrativo:* **Clovis Quadros Hempel**

*Diretora da Escola de Educação Básica:* **Marcia Dalla Nora**

#### SANTO ÂNGELO

*Diretor-Geral:* **Gilberto Pacheco**

*Diretor Acadêmico:* **Marcelo Paulo Stracke**

*Diretora Administrativa:* **Berenice Beatriz Rossner Wbatuba**

*Diretor da Escola de Educação Básica:* **Cristiano Webber**

#### SANTIAGO

*Diretora-Geral:* **Michele Noal Beltrão**

*Diretor Acadêmico:* **Claiton Ruviano**

*Diretora Administrativa:* **Rita de Cássia Finamor Nicola**

*Diretora da Escola de Educação Básica:* **Maria Luiza Machado Tamiosso**

#### SÃO LUIZ GONZAGA

*Diretora-Geral:* **Dinara Bortoli Tomasi**

*Diretora Acadêmica:* **Renata Barth Machado**

#### CERRO LARGO

*Diretor-Geral:* **Luis Valentin Zorzo**

### 2.1.3. Departamentos

#### 2.1.3.1 Chefias de Departamentos

##### 1. Ciências Exatas e da Terra

Chefe: Rosangela Ferreira Prestes

Suplente Eliane Miotto Kamphorst

##### 2. Ciências Biológicas

Chefe: Vanderlei Secretti Decian

Suplente: Ludmilla Oliveira Ribeiro

##### 3. Engenharias e Ciência da Computação

Chefe: Ângelo Trein Lucca

Suplente: Maurício Sulzbach

#### **4. Ciências da Saúde**

Chefe: Flavio Zambonato

Suplente: Adriana Rotoli

#### **5. Ciências Agrárias**

Chefe: Vânius Ventorini Veiga

Suplente: Antônio Sérgio do Amaral

#### **6. Ciências Sociais Aplicadas**

Chefe: Osmar Antonio Bonzanini

Suplente: Junior Luiz de Souza

#### **7. Ciências Humanas**

Chefe: Maria Cristina Gubiani Aita

Suplente: Daniela Pereira Gonzales

#### **8. Linguística, Letras e Artes**

Chefe: Eliane de Fátima Manenti Rangel

Suplente: Adriane Ester Hoffmann

### **2.1.3.2 Coordenações de Área do Conhecimento**

#### **1. CIÊNCIAS EXATAS E DA TERRA**

Erechim –Luciana Dornelles Venquiaruto – até 29/02/2019

Frederico Westphalen – Eliane Miotto Kamphorst

Santo Ângelo – Rosangela Ferreira Prestes

#### **2. CIÊNCIAS BIOLÓGICAS**

Erechim – Vanderlei Seretti Decian

Frederico Westphalen – Rosangela Ferigollo Binotto

Santo Ângelo – Maria Lorete Thomas Flores

Santiago – Ludmilla Oliveira Ribeiro

#### **3. ENGENHARIAS E CIÊNCIA DA COMPUTAÇÃO**

Erechim – Cristiano Vitorino da Silva

Frederico Westphalen – Maurício Sulzbach

Santo Ângelo – Ângelo Trein Lucca

Santiago – Carla Lisiane de Oliveira Castanho

São Luiz Gonzaga – Diego Roberto Moraes

#### **4. CIÊNCIAS DA SAÚDE**

Erechim – Flavio Zambonato

Frederico Westphalen – Adriana Rotoli

Santo Ângelo – Francisco Carlos Pinto Rodrigues

Santiago – Carla da Silveira Dornelles

São Luiz Gonzaga - Ana Helena Braga Pires

#### **5. CIÊNCIAS AGRÁRIAS**

Erechim – Antônio Sérgio do Amaral

Frederico Westphalen – Gelson Pelegrini

Santo Ângelo – Giselda Aparecida Ghisleni

Santiago – Vânius Ventorini Veiga

#### **6. CIÊNCIAS SOCIAIS APLICADAS**

Erechim – Junior Luiz de Souza

Frederico Westphalen – Osmar Antonio Bonzanini

Santo Ângelo – Jacson Roberto Cervi

Santiago – Adriane Damian Pereira

São Luiz Gonzaga – Révis Catiano Feijó Moura

#### **7. CIÊNCIAS HUMANAS**

Erechim – Jacqueline Raquel Bainchi Enricone

Frederico Westphalen –Maria Cristina Gubiani Aita

## 8. LINGUISTICA, LETRAS E ARTES

Erechim – Ana Maria Dal Zott Mokva  
Frederico Westphalen – Adriane Ester Hoffmann  
Santiago – Eliane de Fátima Manenti Rangel

### Reuniões realizadas pelos Conselhos de Câmpus

Reuniões do Conselho de Câmpus	Erechim	Frederico Westphalen	Santo Ângelo	Santiago	São Luiz Gonzaga	Cerro Largo
Número de Reuniões Ordinárias	11	10	08	10	12	02
Número de Reuniões Extraordinárias	01	02	02	04	04	-
<b>Total de Reuniões</b>	12	12	10	14	16	02

### Reuniões realizadas pelo Colegiado de Departamento

DEPARTAMENTO	Nº REUNIÕES
Ciências Agrárias	06
Ciências Biológicas	13
Ciências da Saúde	11
Ciências Exatas e da Terra	11
Ciências Humanas	08
Ciências Sociais Aplicadas	10
Engenharias e Ciências da Computação	20
Linguística, Letras e Artes	04

### Reuniões dos Colegiados dos Cursos *Stricto Sensu*

DEPARTAMENTO	CURSO	Nº REUNIÕES
Ciências Agrárias	Engenharia de Alimentos	10
Ciências Sociais Aplicadas	Direito	03
	Gestão Estratégica de Organizações	12
Ciências Biológicas	Ecologia	07
Ciências Exatas e da Terra	Ensino Científico e Tecnológico	12
Ciências Humanas	Educação	07



## 2.1.4 Órgão Complementar

### 2.1.4.1 Escolas de Educação Básica

LOCAL	DIRETOR	VICE-DIRETOR
Erechim	Alan José Bresolin	Joseliane Zanin Pagliosa
Frederico Westphalen	Marcia Dalla Nora	Eliane Maria Balcevicz Grotto
Santo Ângelo	Cristiano Weber	Elieser Lourega Pletsch
Santiago	Maria Luiza Tamiosso Machado	Roselaine de Fátima Lenhardt
São Luiz Gonzaga	Jerusa Dutra Schreiner	Elisângela Garcia dos Anjos
Cerro Largo	Flavio Andre da Silva Vogt	Tania Rosane Pörsch

### 2.1.4.2 Alunado das Escolas de Educação Básica – Educação Infantil

NÍVEL	MATRÍC.	TRANSF. EXPEDIDAS	CANCEL./ DESIST.	APROVADOS
Nível I e II	179	01	0	178
Nível III	90	03	-	87
<b>TOTAL</b>	<b>269</b>	<b>04</b>	<b>-</b>	<b>265</b>

### 2.1.4.3 Alunado das Escolas de Educação Básica – Ensino Fundamental

ANO	MATRÍC.	TRANSF. EXPEDIDAS	CANCEL./ DESIST.	APROVADOS	REPROVADOS*
1º Ano	134	02	-	132	-
2º Ano	146	-	-	146	-
3º Ano	134	03	-	131	-
4º Ano	127	01	-	126	-
5º Ano	158	02	-	156	-
SUB-TOTAL (1)	699	08	-	691	-
6º Ano	168	01	01	167	-
7º Ano	137	05	-	130	01
8º Ano	166	04	-	157	05
9º Ano	174	05	-	162	07
SUB-TOTAL (2)	645	15	01	616	13
<b>TOTAL GERAL</b>	<b>1.344</b>	<b>23</b>	<b>01</b>	<b>1.307</b>	<b>13</b>

### 2.1.4.4 Alunado das Escolas de Educação Básica - Ensino Médio

ANO	MATRÍC.	TRANSF. EXPED.	CANCELAM. DESISTÊN.	APROVADOS	REPROVADOS
1º Ano	218	09	-	200	09
2º Ano	221	09	-	204	08
3º Ano	172	06	-	161	05
<b>TOTAL</b>	<b>611</b>	<b>24</b>	<b>-</b>	<b>565</b>	<b>22</b>

### 2.1.4.5 Alunado das Escolas de Educação Básica – Educação Profissional

CURSOS	MATRÍC.	TRANSF. EXPED.	CANCELAM. DESISTÊN.	APROVADOS	REPROVADOS
Enfermagem	140	01	07	126	06
<b>TOTAL</b>	<b>140</b>	<b>01</b>	<b>07</b>	<b>126</b>	<b>06</b>

## 2.1.5 Órgãos Suplementares

### 2.1.5.1 Parque Científico e Tecnológico

O TecnoURI Missões possui um auditório com capacidade de até 200 pessoas, como toda a infraestrutura necessária para realizar palestras, seminários, workshops e eventos em prol da divulgação da ciência e tecnologia, equipado com sistema de som, climatização, internet de alta velocidade e recepção.

Possui uma sala de apoio para os pesquisadores, equipada com computadores, notebooks, TV de 50 polegadas, armários, câmera para a realização de web conferências, mesas de trabalho, mesa pequena de reuniões e projetor multimídia.

Possui uma sala de secretaria e apoio administrativo, com mesas e estações de trabalho e uma sala de reuniões equipada com notebooks e projetores de multimídia, com capacidade para até 20 pessoas.

Possui uma sala equipada com notebooks e projetores de multimídia com capacidade para até 30 pessoas, em formato de mini auditório, disponível para treinamentos, palestras e workshops e oito salas para ocupação imediata de Startups e empresas que desejam participar deste ambiente tecnológico.

O prédio possui ainda, uma cozinha de uso coletivo, equipada com mesa, pia, fogão, geladeira e armários. Também possui banheiros femininos e masculinos.

Possui um laboratório com três salas, equipados com máquinas laser, impressora 3D, computadores, lousa eletrônica, pequenas ferramentas (furadeiras, lixadeiras, parafusadeiras) para uso dos pesquisadores e apoio ao desenvolvimento de novos produtos e processos, com o objetivo de auxiliar as Startups e empresas instaladas e associadas no TecnoURI e empresas ou Startups que não são instaladas e nem associadas, mas demandam serviços específicos.

Atualmente o TecnoURI possui cinco empresas instaladas. A Fundimisa, que é a empresa âncora, participou desde o credenciamento do parque junto aos órgãos do Estado; Uma empresa que trabalha na área de Engenharia e Construção, e Startups que foram graduadas da nossa Incubadora de Empresas de Base Tecnológica a URINOVA.

O TecnoURI busca fomentar a produção criativa e tecnológica nas áreas de:

Tecnologia da Informação, Comunicação e Convergência Digital; Inovação e Tecnologias nas Engenharias, Automação e Tecnologias Socioambientais; Tecnologia e Inovação na Agroindústria e Agropecuária; Alimentos, Inovações Farmacêuticas e Nutracêutica.

Empresas (associadas ou hospedadas)	05
Empregos gerados (diretos e indiretos) a partir das atividades do Parque	22

### 2.1.5.2 Museu de Ciências Naturais - MuRAU

#### Descrição dos Acervos Didáticos e Científicos

O Museu de Ciências da URI está incluído no MuRAU – Museu Regional do Alto Uruguai e conta com acervo didático e científico, do qual fazem parte a coleção zoológica, onde estão catalogados exemplares de vertebrados, invertebrados e a coleção entomológica. Há também a coleção de fósseis e minerais, com réplicas fiéis de fósseis vertebrados do estado do Rio Grande do Sul e alguns originais.

#### Coleções Catalogadas

Coleção de vertebrados e invertebrados:

Aproximadamente 53.000 exemplares de animais dos subfilos vertebrados e invertebrados e de inúmeras ordens estão catalogados na Coleção Zoológica. Essa coleção dispõe de um acervo com material conservado em álcool, os quais fazem parte da coleção científica e um acervo menor que inclui material de cunho didático. A Coleção Zoológica inclui ainda ossos de baleia coletados na década de 80, época da fundação do Museu de Ciências e o crânio de um elefante africano de 1971.

Coleção Entomológica:

A Coleção Entomológica abrange cerca de 50.000 insetos das ordens Homoptera, Hemiptera, Orthoptera, Odonata, Neuroptera, Blattodea, Phasmatodea, Mallophaga, Mantodea, Isoptera, Ephemeroptera, Dermaptera, Siphonaptera, Psocoptera, Thysanura e Anoplura. A Coleção inclui o acervo científico, composto por exemplares coletados na década de 40 pelo pesquisador autodidata Fritz Plaumann e também o acervo didático.

#### Coleção de taxidermia:

A Coleção de Taxidermia é destinada a organização, armazenamento e preservação de aproximadamente 220 animais taxidermizados, incluindo espécimes de mamíferos, aves, répteis (escamosos, crocodilianos e quelônios), anfíbios e peixes. Além de exemplares taxidermizados, a coleção ainda inclui ossos e crânios de inúmeras espécies.

#### Coleção Paleontológica:

A Coleção Paleontológica abrange aproximadamente 170 réplicas de fósseis e algumas peças originais do reinos Animalia e Plantae encontrados no Rio Grande do Sul.

#### Coleção de Rochas e Minerais:

O Museu de Ciências conta ainda com 680 exemplares de rochas e minerais de diversas formações encontradas no território brasileiro.

### **PROGRAMAÇÃO ANUAL ABERTA AO PÚBLICO E AÇÕES EDUCATIVAS**

#### **Eventos:**

- 17ª Semana Nacional de Museus: Museus como núcleos culturais o futuro das tradições.

De 13 de maio a 31 de julho de 2019.

- Dia Internacional dos Museus:

18 de maio de 2019.

- Dia Nacional do Patrimônio Cultural:

19 de agosto de 2019.

- 13ª Primavera dos Museus: Museus por dentro, por dentro dos museus.

De 24 de setembro a 13 de dezembro de 2018.

#### **Exposições:**

- Mostra: "Saúde Universal: Para todos e todas. Em todos os lugares".

De 09 a 23 de abril de 2019.

- 17ª Semana de Museus : "Tradições gaúchas, sementes que florescem".

De 13 de maio a 31 de julho de 2019.

- Mostra: "Biomassas brasileiros: diversidade biológica e cultural".

De 13 a 29 de maio de 2019.

- Exposição fotográfica: "Olhares ecossistêmicos"

De 17 a 21 de junho de 2019.

- Exposição: "Coleções biológicas e memórias do lugar - Relembrando o Estreito de Augusto César".

De 12 a 29 de agosto de 2019.

- Exposição: "Por dentro do museu de ciências da URI".

De 24 de setembro a 13 de dezembro de 2019.

#### **Ações Educativas:**

- **Animais de interesse médico:** Mês de maio, agosto, setembro e outubro.

Aula de Parasitologia para acadêmicos dos cursos de Farmácia, Nutrição, Odontologia e Fisioterapia da URI, além de alunos do 1º ano do curso técnico em enfermagem da Escola de Educação Básica da URI, para conhecerem e manipular insetos, artrópodes e helmintos de interesse na área da saúde.

- **A vida dos animais silvestres:** Mês de outubro.

Aula de encerramento da unidade sobre os animais para alunos do Nível III da Escola de Educação Básica da URI, sobre hábitos, características e diferenças entre animais domésticos e silvestres.

- **Animais Interessantes:** Meses de março e setembro

Aula introdutória sobre animais para alunos do 4º ano da Escola de Educação Básica da URI e aula de conclusão para as turmas do Nível III, durante a disciplina de ciências.

- **Conhecendo a vida dos dinossauros:** Meses de abril, maio e julho

Aula sobre a vida dos dinossauros e o que são fósseis para o Nível I, Nível II e 3º anos da Escola de Educação Básica

- **Jogo Cadeia Alimentar:** Dia 25 de abril.

Alunos dos 4º anos da Escola de Educação Básica da URI, participam de um jogo de perguntas e respostas.

- **Arthropodes:** Mês de maio e julho.

Aula sobre os animais da classe Arthropoda (Cnidários, Poríferos, Platelminhos, Nematelminhos, Moluscos), para a turma do 2º Ano do Ensino Médio da Escola Básica.

- **Coleção Entomológica:** Mês de maio.

Aula introdutória para a realização de insetário para a turma de Agronomia da graduação.

- **Paleontologia no Museu:** Mês de junho.

Aula prática de Paleontologia com a turma de Ciências Biológicas 2016.

- **A Importância das Borboletas e Mariposas:** Mês de julho.

Aula de conclusão do 1º ano da Escola Básica sobre a importância das borboletas e mariposas.

- **Universo URI:** Dia 17 de outubro.

Recepção a alunos do 3º e 2º ano do Ensino Médio, de escolas da região, apresentando as coleções e atividades realizadas no museu, com a participação de acadêmicos dos cursos de Ciências Biológicas- licenciatura e bacharelado.

- **Sentidos especiais da natureza:** novembro

Visita guiada a participantes da ADEVE- Associação dos deficientes visuais de Erechim, utilizando os sentidos do olfato, audição e tato, conhecendo exemplares de vertebrados, invertebrados, madeiras, rochas, evidenciando a sua maneira as diferenças de texturas, odores, estruturas. Atividade realizada com parceria do curso de psicologia da URI.

#### **Oficinas Educativas desenvolvidas de maio à novembro de 2019:**

1. Animais peçonhentos- cuidados e identificação (Aracnídeos, Serpentes e lagartas);
2. Tradições Gaúchas: Lendas do Rio Grande do Sul;
3. Saberes sobre plantas e ervas medicinais: uso e manipulação;
4. Tipos de Rochas e como se formam os fósseis;
5. Museus por dentro, por dentro dos museus – Museu de Ciências da URI;
6. Animais peçonhentos - aranhas
7. Animais polinizadores – as abelhas

#### **NÚMERO DE VISITANTES**

Aproximadamente 2.500 visitantes entre alunos e professores das redes municipal, estadual e particular de ensino da região, comunidade em geral, acadêmicos, professores e funcionários da URI, pesquisadores e profissionais das áreas de Educação, Cultura, Museologia, História e Ciências dos municípios da região do Alto Uruguai e pertencentes a 3ª região Museológica.

#### **OUTRAS ATIVIDADES**

##### **Empréstimos de exemplares**

Organização e empréstimos de exemplares zoológicos e botânicos das coleções didáticas para 25 atividades (aulas, oficinas, minicursos, palestras, exposições) de professores, acadêmicos estagiários dos cursos de Ciências Biológicas- licenciatura e bacharelado, Agronomia, Medicina Veterinária e Enfermagem da universidade e para professores da Escola de Educação Básica da URI Erechim.

##### **2.1.5.3 Herbário Padre Balduino Rambo - HPBR**

#### **DESCRIÇÃO DO ACERVO**

A coleção botânica do Herbário Padre Balduino Rambo (HPBR), órgão complementar da URI, possui aproximadamente 13.000 exsiccatas (plantas secas, identificadas e catalogadas) de Angiospermae, Gimnospermae e Pteridophyta, com 220 famílias botânicas registradas, sendo as mais representativas: *Asteraceae*, *Myrtaceae*, *Fabaceae*, *Solanaceae*, *Lauraceae*, entre outras.

Complementam o acervo outras coleções científicas, como a carpoteca (coleção de frutos), com 215 exemplares; a xiloteca (amostras de madeira), com 150 exemplares; a ficoteca (amostras de algas), com 120 exemplares; a micoteca (coleção de fungos), com 500 exemplares; a coleção de briófitas, com 161; e a de líquens, com 500 exemplares. Em fase de implantação está uma palinoteca, ou coleção de lâminas de microscopia permanentes contendo grãos de pólen.

Espécies raras compõem o acervo do HPBR, o qual mantém, em sua coleção, plantas coletadas há mais de 70 anos, resguardando cerca de 400 espécimes de vegetais ameaçados de extinção. Merecem destaque as coleções de exsiccatas coletadas pelo Pe. Sehnem, duplicatas do Herbário Anchieta e determinadas pelo Pe. Balduino Rambo. Com destaque especial para a coleção Fritz Plaumann, possuindo plantas coletadas por ele na década de 40 na região do Alto Uruguai Catarinense.

Atualmente, o HPBR é um dos herbários que detém o maior número de informações sobre a região do Alto Uruguai, norte do Rio Grande do Sul e o único dos Câmpus da URI.

## ATIVIDADES

### - Projeto “Instituto Herbario Virtual da Flora e Fungos do Brasil, INCT-HVFF”:

Coordenado pela Universidade Federal de Pernambuco e financiado pelo CNPq, esse projeto de âmbito nacional tem como missão prover à sociedade em geral, ao poder público e à comunidade científica em especial, infraestrutura de dados de qualidade de acesso público e aberto, integrando as informações dos acervos do país.

O HPBR conta uma bolsista, com carga horária semanal de 20 h, cujas ações envolvem o registro das coleções em uma planilha do sistema de gerenciamento da rede e a continuação da parceria com a rede *speciesLink*, disponibilizando de forma “*on line*” o acervo do herbário.

Nesse ano foram realizadas as digitalizações de 260 exemplares de plantas oriundos de algumas coleções mais vulneráveis do herbário.

### Herborização: Ano todo.

Recepção de exemplares para herborização, registro e identificação oriundos de trabalhos de conclusão de curso, bolsas de iniciação científica, dissertação e outros projetos de pesquisa da URI, Erechim e Santo Ângelo, de acadêmicos e professores dos cursos de Ciências Biológicas- licenciatura e bacharelado, Agronomia, Engenharia Agrícola, Farmácia, Engenharia de Alimentos.

## AÇÕES EDUCATIVAS

### Herborização, identificação, conservação de plantas no herbário: junho e agosto.

Aula de como processar material procedente de coletas de plantas (prensagem, secagem e identificação) para serem catalogadas e incluídas ao acervo do herbário, com as turmas de Ciências Biológicas e Agronomia da URI.

### Identificação e herborização de plantas medicinais: 14 de setembro.

Oficina de identificação, processamento científico de coleta, secagem, catalogação, montagem e registro dos exemplares para serem inseridos ao acervo do Herbario Padre Balduino Rambo.

## 2.1.6 Internacionalização

### Quadro nº 1 - Participações em Atividades /Eventos Internacionais

Atividade de Internacionalização	CÂMPUS ENVOLVIDO/PARTICIPANTE						TOTAL
	ERE	FRE	SAN	SAT	SLG	CL	
Seminário	02	06	06	01	01	-	16
Congresso	08	-	06	01	-	-	15
Visita Técnica	11	01	02	-	-	-	14
Palestra	01	-	03	-	-	-	04
Curso/Minicurso/Aula	02	04	11	-	-	-	17
Videoconferência	-	01	03	-	-	-	04
Colóquio	-	03	-	-	-	-	03
Simpósio	01	-	01	-	-	-	02
Conferência	-	-	01	-	-	-	01
Encontro	-	-	04	-	01	-	05
Oficina	-	-	10	-	-	-	10
Fórum	-	-	01	-	-	-	01
Reunião	-	03	03	-	-	-	06
Intercâmbio	03	08	-	-	-	-	11
Participação em Redes de Pesquisa	01	09	03	-	-	-	13
Membro de Comitês de Avaliação de Periódicos	07	04	01	-	-	-	12
Membro de Comitês Científicos de Eventos	10	05	02	-	-	-	17
Publicações em Parcerias com Pesquisadores Estrangeiros	01	09	01	-	-	-	11
Participações em Bancas Internacionais	-	04	04	-	-	-	08
<b>TOTAL</b>	<b>47</b>	<b>57</b>	<b>62</b>	<b>02</b>	<b>02</b>	<b>-</b>	<b>170</b>

**Quadro nº 2 – Intercâmbio no Exterior**

Instituição Estrangeira	País	Participantes						Total
		Da própria IES			Recebidos na URI			
		Docentes	Alunos	Técnico-Administrativos	Docentes	Alunos	Técnico-Administrativos	
Kaplan International English	Canadá		03					03
Universidade Pedagógica	Moçambique	01						01
Universidad Uniagustiniana	Colômbia		02		01			03
Universidad La Gran Colombia	Colômbia				03			03
Università di Salerno	Itália		01					01
Università di Perugia	Itália		03					03
Università di Camerino	Itália		05					05
Justus-Liebig-Universität Giessen	Alemanha	01						01
Universidad de Buenos Aires	Argentina	01			01			02
Intercambista Lucile Dujardin	França					01		01
Universidad Autónoma de Chiapas	México	01						01
Universidade de Coimbra	Portugal	01	03					04
Universidade Nacional de Misiones	Argentina				02			02
<b>TOTAL</b>		<b>05</b>	<b>17</b>	<b>-</b>	<b>07</b>	<b>01</b>	<b>-</b>	<b>30</b>

## **2.2**

# **Ensino**

## 2.2 ENSINO

### 2.2.1 Ensino de Graduação

#### Quadro nº 3 – Criação de Cursos de Graduação e Tecnólogos

CURSO	ATO LEGAL
Ciências Ambiental	Resolução 2678/CUN/2019
CST Estética e Cosmética	Resolução 2656/CUN/2019
CST Gestão Financeira	Resolução 2631/CUN/2019
CST Produção Multimídia	Resolução 2630/CUN/2019
Direito EAD	Resolução 2699/CUN/2019
Letras Português e Inglês	Resolução 2637/CUN/2019

#### Quadro nº 4 – Implantação de Cursos de Graduação e Tecnólogos

CURSO	ATO LEGAL
Agronomia FRE	Resolução 2629/CUN/2019
Ciências Ambientais SAT	Resolução 2680/CUN/2019
CST Estética e Cosmética FRE	Resolução 2658/CUN/2019
CST Gestão Financeira FRE	Resolução 2636/CUN/2019
CST Produção Multimídia FRE	Resolução 2635/CUN/2019
Direito EAD	Resolução 2699/CUN/2019
Educação Física Licenciatura SLG	Resolução 2665/CUN/2019
Engenharia da Computação SAN	Resolução 2628/CUN/2019
Letras Português e Inglês FRE	Resolução 2647/CUN/2019
Letras Português e Inglês SAT	Resolução 2696/CUN/2019
Medicina Veterinária SAN	Resolução 2640/CUN/2019

#### Quadro nº 5 - Projetos Pedagógicos – Cursos de Graduação

CURSO	ATO LEGAL
Administração – EaD 100%	Resolução 2557/CUN/2019
Biomedicina – Híbrido	Resolução 2576/CUN/2019
Ciências Ambientais - Bacharelado	Resolução 2679/CUN/2019
Ciências Biológicas – Bacharelado	Resolução 2652/CUN/2019
Ciências Biológicas – Licenciatura	Resolução 2653/CUN/2019
Ciências Contábeis	Resolução 2585/CUN/2019
Ciências Contábeis – EaD 100%	Resolução 2558/CUN/2019
Fisioterapia da URI	Resolução 2664/CUN/2019
Jornalismo – EaD 100%	Resolução 2562/CUN/2019
Letras – Português – EaD 100%	Resolução 2561/CUN/2019
Letras – Português e Inglês	Resolução 2646/CUN/2019
Odontologia	Resolução 2586/CUN/2019
Pedagogia – EaD 100%	Resolução 2559/CUN/2019
Pedagogia – Modelo acadêmico 2020	Resolução 2695/CUN/2019
Publicidade e Propaganda – EaD 100%	Resolução 2563/CUN/2019
Serviço Social – EaD 100%	Resolução 2560/CUN/2019
Tecnologia em Estética e Cosmética	Resolução 2657/CUN/2019
Tecnologia em Estética e Cosmética – Híbrido	Resolução 2577/CUN/2019
Tecnologia em Gestão Ambiental – EaD 100%	Resolução 2575/CUN/2019
Tecnologia em Gestão em Agronegócios – EaD 100%	Resolução 2564/CUN/2019
Tecnologia em Gestão em Análise e Desenvolvimento de Sistemas – EaD 100%	Resolução 2572/CUN/2019
Tecnologia em Gestão em Gestão Comercial – EaD 100%	Resolução 2566/CUN/2019
Tecnologia em Gestão em Recursos Humanos – EaD 100%	Resolução 2565/CUN/2019
Tecnologia em Gestão em Gestão Financeira – EaD 100%	Resolução 2567/CUN/2019
Tecnologia em Gestão em Gestão Pública – EaD 100%	Resolução 2568/CUN/2019
Tecnologia em Gestão em Logística – EaD 100%	Resolução 2569/CUN/2019
Tecnologia em Gestão em Marketing – EaD 100%	Resolução 2570/CUN/2019



Tecnologia em Gestão em Processos Gerenciais – EaD 100%	Resolução 2571/CUN/2019
Tecnologia em Gestão em Produção Industrial – EaD 100%	Resolução 2574/CUN/2019
Tecnologia em Gestão em Redes de Computadores – EaD 100%	Resolução 2573/CUN/2019
Tecnologia em Gestão Financeira	Resolução 2634/CUN/2019
Tecnologia em Produção Multimídia	Resolução 2633/CUN/2019

#### Quadro nº 6 – Alteração de Matrizes Curriculares de Cursos de Graduação e Tecnólogos

CURSO	ATO LEGAL
Administração – Proposta Metodológica para Inovação Acadêmica	Resolução 2687/CUN/2019
Agronomia – Proposta Metodológica para Inovação Acadêmica	Resolução 2691/CUN/2019
Arquitetura e Urbanismo – Proposta Metodológica para Inovação Acadêmica	Resolução 2689/CUN/2019
Ciência da Computação – Proposta Metodológica para Inovação Acadêmica	Resolução 2686/CUN/2019
Ciências Contábeis – Proposta Metodológica para Inovação Acadêmica	Resolução 2688/CUN/2019
Educação Física – Bacharelado	Resolução 2662/CUN/2019
Educação Física – Licenciatura	Resolução 2661/CUN/2019
Enfermagem	Resolução 2663/CUN/2019
Engenharia Civil – Proposta Metodológica para Inovação Acadêmica	Resolução 2681/CUN/2019
Engenharia da Computação	Resolução 2627/CUN/2019
Engenharia de Produção – Proposta Metodológica para Inovação Acadêmica	Resolução 2684/CUN/2019
Engenharia Elétrica – Proposta Metodológica para Inovação Acadêmica	Resolução 2682/CUN/2019
Engenharia Mecânica – Proposta Metodológica para Inovação Acadêmica	Resolução 2683/CUN/2019
Engenharia Química – Proposta Metodológica para Inovação Acadêmica	Resolução 2685/CUN/2019
Farmácia	Resolução 2660/CUN/2019
Medicina Veterinária – Proposta Metodológica para Inovação Acadêmica	Resolução 2692/CUN/2019
Nutrição	Resolução 2659/CUN/2019
Sistemas de Informação	Resolução 2626/CUN/2019
Tecnologia em Análise e Desenvolvimento de Sistemas	Resolução 2625/CUN/2019
Tecnologia em Gestão Financeira – Proposta Metodológica para Inovação Acadêmica	Resolução 2690/CUN/2019

#### Quadro nº 7 – Autorização de Cursos

CURSO/CAMPUS	SITUAÇÃO
Direito EAD	Protocolado

#### Quadro nº 8 – Reconhecimento/Renovação de Reconhecimento de Cursos de Graduação e Tecnólogos

CURSO/CAMPUS	SITUAÇÃO
Engenharia Química – Erechim	Protocolado
Engenharia de Produção – Cerro Largo	Protocolado
Agronomia – Santo Ângelo	Protocolado
Fisioterapia – Frederico Westphalen	Ato Publicado – Portaria 88/2019

#### 2.2.2 ENADE – Exame Nacional de Desempenho de Estudantes

#### Quadro nº 9 – Cadastro de Alunos dos Cursos de Graduação – ENADE 2018

CURSOS	ERE	FRE	SAN	SAT	SLG	CRL
Agronomia	26		59	79		
Arquitetura e Urbanismo	25	73	53	44		
Educação Física Bel	52	29	40	16	37	
Enfermagem	39	36	37	42		
Engenharia Civil	89	50	107			
Engenharia de Alimentos	8					
Engenharia de Produção	35					
Engenharia Elétrica	23	36	56		39	
Engenharia Mecânica	28		35			
Engenharia Química	8		26			
Farmácia	46	27	45	40		

Fisioterapia	24	34			38	
Medicina	62					
Medicina veterinária	33			52		
Nutrição	32	24				
Odontologia	62					
Biomedicina EAD	18					
CST Gestão em Agronegócio EAD	19					
Total	1783					

## 2.2.3 Cursos de Graduação/Tecnólogos – Alunado

Quadro nº 10 – Alunos Matriculados por Curso, Sexo e Semestre

NOME DO CURSO	1º Sem		TOTAL 1º Sem	2º Sem		TOTAL 2º sem
	F.	M.		F.	M.	
Administração	293	353	646	215	268	483
Agronomia	101	310	411	93	293	386
Arquitetura e Urbanismo	405	175	580	392	169	561
Ciência da Computação	32	280	312	23	262	285
Ciências Biológicas – Bacharelado	110	43	153	90	40	130
Ciências Biológicas – Licenciatura	59	16	75	44	13	57
Ciências Contábeis	361	236	597	258	165	423
Direito	1444	1005	2449	1363	943	2306
Educação Física – Bacharelado	152	241	393	147	219	366
Educação Física – Licenciatura	73	114	187	69	114	183
Enfermagem	331	66	397	331	67	398
Engenharia Agrícola	02	09	11	02	06	08
Engenharia Civil	285	432	717	241	385	626
Engenharia de Alimentos	15	02	17	14	04	18
Engenharia de Produção	35	36	71	31	39	70
Engenharia Elétrica	45	407	452	45	340	385
Engenharia Mecânica	18	233	251	14	191	205
Engenharia Química	92	40	132	78	46	124
Farmácia	345	61	406	335	58	393
Fisioterapia	232	48	280	221	44	265
Letras	10	02	12	08	01	09
Letras – Inglês	14	08	22	13	08	21
Letras - Língua Portuguesa	23	04	27	07	02	09
Matemática	39	27	66	21	15	36
Medicina	79	29	108	79	29	108
Medicina Veterinária	69	43	112	70	49	119
Nutrição	110	20	130	107	20	127
Odontologia	112	35	147	107	34	141
Pedagogia	170	10	180	167	11	178
Psicologia	419	103	522	409	95	504
Química Industrial	35	22	57	26	21	47
Química Licenciatura	02	-	02	01	-	01
Sistemas de Informação	06	36	42	06	36	42
Superior de Tecnologia Agropecuária	21	93	114	15	50	65
Teologia	07	07	14	05	09	14
<b>TOTAL</b>	<b>5546</b>	<b>4546</b>	<b>10092</b>	<b>5047</b>	<b>4046</b>	<b>9093</b>

**Quadro nº 11 – Transferências Recebidas por Curso, Sexo e Semestre**

NOME DO CURSO	1º Sem		TOTAL 1º Sem	2º Sem		TOTAL 2º sem
	F.	M.		F.	M.	
Administração	02	04	06	01	03	04
Agronomia	03	05	08	00	03	03
Arquitetura e Urbanismo	02	00	02	00	00	00
Ciência da Computação	00	00	00	00	01	01
Ciências Biológicas – Bacharelado	01	00	01	00	00	00
Ciências Biológicas – Licenciatura	00	00	00	00	00	00
Ciências Contábeis	05	05	10	00	01	01
Direito	16	21	37	17	08	25
Educação Física – Bacharelado	00	02	02	00	04	04
Educação Física – Licenciatura	00	02	02	01	00	01
Enfermagem	05	03	08	01	01	02
Engenharia Agrícola	00	00	00	00	00	00
Engenharia Civil	00	05	05	04	03	07
Engenharia de Alimentos	00	00	00	00	00	00
Engenharia de Produção	00	00	00	00	00	00
Engenharia Elétrica	00	04	04	01	04	05
Engenharia Mecânica	00	01	01	00	00	00
Engenharia Química	00	00	00	00	02	02
Farmácia	03	01	04	02	01	03
Fisioterapia	02	00	02	00	00	00
Letras – Língua Portuguesa	00	00	00	00	00	00
Letras - Inglês	00	00	00	00	00	00
Matemática	00	00	00	00	00	00
Medicina	08	00	08	03	01	04
Medicina Veterinária	00	00	00	01	03	04
Nutrição	02	00	02	00	00	00
Odontologia	00	01	01	01	01	02
Pedagogia	04	00	04	03	00	03
Psicologia	03	02	05	03	00	03
Química Industrial	00	00	00	00	00	00
Química Licenciatura	00	00	00	00	00	00
Sistemas de Informação	00	00	00	00	00	00
Superior de Tecnologia Agropecuária	00	01	01	00	00	00
Teologia	00	00	00	00	00	00
<b>TOTAL</b>	<b>56</b>	<b>57</b>	<b>113</b>	<b>38</b>	<b>36</b>	<b>74</b>

**Quadro nº 12 – Trancamentos por Curso, Sexo e Semestre**

NOME DO CURSO	1º Sem		TOTAL 1º Sem	2º Sem		TOTAL 2º sem
	F.	M.		F.	M.	
Administração	04	13	17	02	08	10
Agronomia	00	01	01	01	01	02
Arquitetura e Urbanismo	06	03	09	06	05	11
Ciência da Computação	00	07	07	00	07	07
Ciências Biológicas – Bacharelado	02	01	03	00	01	01
Ciências Biológicas – Licenciatura	00	00	00	01	00	01
Ciências Contábeis	07	04	11	07	03	10
Direito	24	20	44	16	19	35
Educação Física – Bacharelado	04	04	08	02	00	02
Educação Física – Licenciatura	01	01	02	01	00	01
Enfermagem	02	01	03	01	01	02

NOME DO CURSO	1º Sem		TOTAL 1º Sem	2º Sem		TOTAL 2º sem
	F.	M.		F.	M.	
Engenharia Agrícola	00	01	01	00	00	00
Engenharia Civil	02	08	10	03	03	06
Engenharia de Alimentos	01	00	01	01	00	01
Engenharia de Produção	01	00	01	00	01	01
Engenharia Elétrica	02	11	13	00	12	12
Engenharia Mecânica	01	04	01	00	02	02
Engenharia Química	00	00	00	00	00	00
Farmácia	03	01	04	05	01	06
Fisioterapia	02	00	02	02	02	04
Letras – Língua Portuguesa	02	00	02	01	00	01
Letras - Inglês	00	00	00	00	00	00
Matemática	03	03	06	00	00	00
Medicina	02	00	02	01	01	02
Medicina Veterinária	00	01	01	03	00	03
Nutrição	03	00	03	01	00	01
Odontologia	01	00	01	00	00	00
Pedagogia	02	00	02	01	00	01
Psicologia	03	00	03	01	02	03
Química Industrial	00	00	00	02	01	03
Química Licenciatura	00	00	00	00	00	00
Sistemas de Informação	00	00	00	00	01	01
Superior de Tecnologia Agropecuária	00	00	00	00	03	03
Teologia	00	00	00	00	00	00
<b>TOTAL</b>	<b>78</b>	<b>84</b>	<b>158</b>	<b>58</b>	<b>74</b>	<b>132</b>

**Quadro nº 13 – Perda de alunos por Curso, Sexo e Semestre**

NOME DO CURSO	Desligados/ desistentes		Mudaram de curso na IES		Transferidos p/ outras IES	
	F.	M.	F.	M.	F.	M.
<b>1º SEMESTRE</b>						
Administração	19	32	03	04	01	00
Agronomia	13	23	01	02	00	01
Arquitetura e Urbanismo	12	17	03	01	05	02
Ciência da Computação	01	39	00	04	00	02
Ciências Biológicas – Bacharelado	04	06	02	00	01	00
Ciências Biológicas – Licenciatura	02	02	01	02	00	00
Ciências Contábeis	17	17	01	02	01	02
Direito	72	91	25	16	06	05
Educação Física – Bacharelado	12	32	00	00	01	01
Educação Física – Licenciatura	05	08	01	02	00	01
Enfermagem	21	05	00	00	02	00
Engenharia Agrícola	00	01	00	00	00	00
Engenharia Civil	28	34	02	06	01	03
Engenharia de Alimentos	00	00	00	02	00	00
Engenharia de Produção	00	06	00	00	00	01
Engenharia Elétrica	01	28	01	02	00	05
Engenharia Mecânica	01	25	01	06	00	00
Engenharia Química	04	05	01	00	00	01
Farmácia	04	04	03	00	00	00
Fisioterapia	06	05	01	01	00	00
Letras	01	00	00	00	00	00
Letras - Inglês	01	00	00	00	00	00

NOME DO CURSO	Desligados/ desistentes		Mudaram de curso na IES		Transferidos p/ outras IES	
	F.	M.	F.	M.	F.	M.
Matemática	03	04	00	01	00	00
Medicina	04	04	00	00	00	00
Medicina Veterinária	10	15	02	01	01	00
Nutrição	05	01	02	00	00	00
Odontologia	05	00	00	01	01	01
Pedagogia	10	00	00	00	00	00
Psicologia	26	10	02	02	04	01
Química Industrial	03	00	01	00	00	00
Química Licenciatura	00	00	00	00	00	00
Sistemas de Informação	04	12	00	00	00	00
Superior de Tecnologia Agropecuária	05	09	01	00	00	00
Teologia	02	00	00	00	00	00
<b>TOTAL 1º SEMESTRE</b>	<b>301</b>	<b>435</b>	<b>54</b>	<b>55</b>	<b>24</b>	<b>26</b>
<b>2º Semestre</b>						
Administração	15	39	00	01	02	02
Agronomia	07	10	01	02	00	00
Arquitetura e Urbanismo	15	03	01	00	00	00
Ciência da Computação	05	22	00	03	00	02
Ciências Biológicas – Bacharelado	04	01	00	00	00	00
Ciências Biológicas – Licenciatura	03	01	00	00	00	00
Ciências Contábeis	13	07	02	04	02	00
Direito	58	58	15	11	02	00
Educação Física – Bacharelado	05	23	00	01	00	03
Educação Física – Licenciatura	01	02	00	02	00	01
Enfermagem	08	05	00	00	00	00
Engenharia Agrícola	00	01	00	00	00	00
Engenharia Civil	09	31	01	04	01	02
Engenharia de Alimentos	00	00	00	00	00	00
Engenharia de Produção	00	01	00	00	00	00
Engenharia Elétrica	04	35	00	01	01	02
Engenharia Mecânica	01	16	01	12	00	00
Engenharia Química	06	01	00	00	00	00
Farmácia	11	03	02	01	00	00
Fisioterapia	02	02	00	00	00	00
Letras – Língua Portuguesa	02	00	00	00	00	00
Letras - Inglês	01	00	00	00	00	00
Matemática	05	04	01	00	00	00
Medicina	03	00	00	00	00	00
Medicina Veterinária	04	03	00	01	00	01
Nutrição	06	00	01	00	00	00
Odontologia	04	03	00	00	02	00
Pedagogia	07	00	01	00	00	00
Psicologia	14	07	02	00	01	01
Química Industrial	01	00	00	00	00	00
Química Licenciatura	00	00	00	00	00	00
Sistemas de Informação	01	05	00	00	00	00
Superior de Tecnologia Agropecuária	12	38	00	00	00	00
Teologia	01	00	00	00	00	00
<b>TOTAL 2º SEMESTRE</b>	<b>228</b>	<b>321</b>	<b>28</b>	<b>43</b>	<b>11</b>	<b>14</b>
<b>TOTAL GERAL</b>	<b>529</b>	<b>756</b>	<b>82</b>	<b>98</b>	<b>35</b>	<b>40</b>

**Quadro nº 14 – Concluintes por Curso, Sexo e Semestre**

NOME DO CURSO	1º Sem		TOTAL 1º Sem	2º Sem		TOTAL 2º sem
	F.	M.		F.	M.	
Administração	69	59	128	4	8	12
Agronomia	03	06	09	10	26	36
Arquitetura e Urbanismo	0	0	0	65	19	84
Ciência da Computação	02	08	10	06	31	37
Ciências Biológicas – Bacharelado	15	04	19	03	01	04
Ciências Biológicas – Licenciatura	07	0	07	17	05	22
Ciências Contábeis	81	55	136	03	02	05
Direito	77	50	127	184	117	301
Educação Física – Bacharelado	05	16	21	22	31	53
Educação Física – Licenciatura	05	01	06	15	27	42
Enfermagem	0	0	0	77	10	87
Engenharia Agrícola	0	02	02	0	0	0
Engenharia Civil	36	31	67	48	45	93
Engenharia de Alimentos	01	0	01	06	0	06
Engenharia de Produção	05	0	05	13	06	19
Engenharia Elétrica	01	29	30	23	21	44
Engenharia Mecânica	02	17	19	04	12	16
Engenharia Química	02	02	04	10	02	12
Farmácia	07	0	07	60	10	70
Fisioterapia	15	02	17	27	04	31
Letras – Língua Portuguesa	15	02	17	0	0	0
Matemática	15	10	25	0	02	02
Nutrição	01	0	01	27	04	31
Odontologia	01	0	01	26	08	34
Pedagogia	04	01	05	60	02	62
Psicologia	07	01	08	78	07	85
Química Industrial	05	02	07	05	05	10
Química Licenciatura	01	0	01	0	0	0
Sistemas de Informação	01	0	01	02	0	02
Superior de Tecnologia Agropecuária	04	19	23	0	01	01
Teologia	0	0	0	0	02	02
<b>TOTAL</b>	<b>387</b>	<b>317</b>	<b>704</b>	<b>795</b>	<b>408</b>	<b>1203</b>

**2.2.4 Coordenadoria de Administração Escolar – CAE**
**Quadro nº 15 – Diplomas Expedidos 2019**

CURSOS	UNIDADES						
	ERE	FRE	SAN	SAT	SLG	CRL	TOT
1. Adm-LFE Administração	44	39	26	23	13	20	<b>165</b>
2. Adm LFE Comercio Internacional	4	-	-	-	-	-	<b>4</b>
3. Agronomia	24	-	-	45	-	-	<b>69</b>
4. Arquitetura e Urbanismo	-	31	40	24	-	-	<b>95</b>
5. Ciências Biológicas Lic	5	14	1	8	-	-	<b>28</b>
6. Ciências Biológicas Bel	15	17	13	-	-	-	<b>45</b>
7. Ciência da Computação	22	10	9	12	-	-	<b>53</b>
8. Ciências Contábeis	19	48	27	19	18	31	<b>162</b>
9. Curso Sup. de Tecn. em Agrop.	-	1	-	-	-	-	<b>1</b>
10. Direito	145	151	98	70	-	-	<b>464</b>
11. Educação Física Lic	22	12	15	22	-	-	<b>71</b>
12. Educação Física Bel	30	18	12	-	16	-	<b>76</b>
13. Enfermagem	11	10	19	28	-	-	<b>68</b>
14. Engenharia Agrícola	11	-	-	-	-	-	<b>11</b>

CURSOS	UNIDADES						
	ERE	FRE	SAN	SAT	SLG	CRL	TOT
15. Engenharia de Alimentos	14	-	-	-	-	-	14
16. Engenharia Civil	56	37	84	-	-	-	177
17. Engenharia Elétrica	19	15	31	-	35	-	100
18. Engenharia Mecânica	31	-	46	-	-	-	77
19. Engenharia Química	-	-	7	-	-	-	7
20. Engenharia de Produção	5	-	-	-	-	-	5
21. Farmácia	18	9	20	29	-	-	76
22. Fisioterapia	15	-	-	-	16	-	31
23. Letras Esp/Port	-	-	-	1	-	-	1
24. Letras: Português	-	17	-	1	-	-	18
25. Letras: Inglês	-	1	-	-	-	-	1
26. Matemática	-	9	19	-	-	-	28
27. Nutrição	19	25	-	-	-	-	44
28. Odontologia	39	-	-	-	-	-	39
29. Pedagogia	20	17	20	14	-	-	71
30. Psicologia	34	20	45	20	-	-	119
31. Química Industrial	13	8	1	-	-	-	22
32. Sistemas de Informação	-	-	9	-	-	-	9
33. Tec. Agropecuária	-	55	-	-	-	-	55
34. Teologia	-	-	1	-	-	-	1
35. 2ª Via: ADM – Comércio Exterior	2	-	-	-	-	-	2
36. 2ª Via: Administração	1	-	-	-	-	-	1
37. 2ª Via: Adm. Análise de Sistemas	-	-	1	-	-	-	1
38. 2ª Via: Arquitetura e Urbanismo	-	-	-	1	-	-	1
39. 2ª Via: Eng. Civil	1	1	-	-	-	-	2
40. 2ª Via: Farmácia	-	1	-	-	-	-	1
41. 2ª Via: Farmácia Clín. Industrial	1	-	1	-	-	-	2
42. 2ª Via: Direito	2	4	-	3	-	-	9
43. 2ª Via: Educação Física - LIC	-	1	1	-	-	-	2
44. 2ª Via: Geografia	1	-	2	-	-	-	3
45. 2ª Via: História	-	2	-	1	-	-	3
46. 2ª Via: Letras – Port/Inglês	-	-	-	1	-	-	1
47. 2ª Via: Letras – Port/Espanhol	1	-	-	-	-	-	1
48. 2ª Via: Matemática	-	1	-	-	-	-	1
49. 2ª Via: Psicologia	1	-	-	1	-	-	2
50. 2ª Via: Nutrição	-	1	-	-	-	-	1
51. 2ª Via: Serviço Social	-	3	-	-	-	-	3
52. Mestrado em Direito	-	-	16	-	-	-	16
53. Mestrado Ecologia	10	-	-	-	-	-	10
54. Mestrado Educação	-	19	-	-	-	-	19
55. Mestrado Eng. de Alimentos	14	-	-	-	-	-	14
56. Mestrado Ens Cien e Tec.	-	-	7	-	-	-	7
57. Mestrado Gestão strat. e Orga.	-	-	20	-	-	-	20
58. Mestrado Letras	-	14	-	-	-	-	14
59. Doutorado Eng. de Alimentos	10	-	-	-	-	-	10
<b>TOTAL</b>	<b>679</b>	<b>611</b>	<b>591</b>	<b>323</b>	<b>98</b>	<b>51</b>	<b>2353</b>

## 2.2.5 Egressos

### Descrição de Ações de Acompanhamento de Egressos

#### Câmpus de Erechim

Ações	Escola	Graduação	Pós-Graduação
Palestra proferida por egresso do curso em Semana Acadêmica do curso de Agronomia		1	

Banco de dados com a relação de egressos e seu respectivo trabalho oriundo de mídias sociais.		1	
SAUMA – Egressos como Palestrantes		5	
Envio de Informativos de Cursos e Pós-graduação via lista de e-mails		100	20
DIREITO - XXVI Fórum de Estudos das Ciências Jurídicas e Sociais, XVII Encontro de Diplomados.		01	
DIREITO - Mediação, Conciliação e Arbitragem como alternativas de Solução de Conflitos (FIM EM 2019)			01
DIREITO - Direito do Trabalho, processual do trabalho e Previdenciário (INÍCIO EM 2019)			01
ADMINISTRAÇÃO – Reunião da Gestão Compartilhada com Egressos		01	
ADMINISTRAÇÃO – Aula Inaugural do Curso de Administração		01	
Vivências em Fisioterapia e VII Encontro de Diplomados		02	
X INTEGRAFISIO, ENCONTRO DE DIPLOMADOS E AULA MAGNA DO CURSO DE FISIOTERAPIA		01	
Convite para participação em mesa redonda (Semana Acadêmica)		08	
Relato Profissional		08	
Pesquisa do perfil e perspectivas de atuação no mercado entre os alunos do último ano de graduação		30	
Levantamento das empresas <i>Top of Mind</i> entre os alunos do último ano de graduação		30	
Descobrimo a Engenharia		300	

### Câmpus de Santo Ângelo

<b>Ações</b>	<b>Escola</b>	<b>Graduação</b>	<b>Pós-Graduação</b>
Encontro de Egressos de Engenharia Química		01	
Participação e Palestras na XVIII Semana Acadêmica de Ciências Farmacêuticas		01	1
Participação como palestrante na disciplina de Introdução a Farmácia		01	1
Participação como integrante/preceptor no projeto PET-Saúde Interprofissionalidade		02	
Integração de egressos em atividades do Curso de Arquitetura e Urbanismo (Semanas Acadêmicas, Palestras e Bancas de Trabalho Final de Graduação)		01	
Acompanhamento do desempenho nos Exames Unificados da OAB com participação em grupos de estudos sobre conteúdo dos exames		01	
Participação em Grupos de Estudos e Pesquisa dos professores com Projetos de Pesquisa com encontros quinzenais		01	
Realização do XIX Encontro de Egressos junto ao XXII Simpósio de Estudos Jurídicos nos dias 21 a 23 de maio de 2019		01	
Palestra na disciplina de Leis Penais Extravagantes aos acadêmicos do 10º semestre – outubro de 2019		01	
Curso de Aperfeiçoamento para professores, alunos da graduação e egressos - PAPMEM		01	
Evento Educacional ASK MACK		01	
Semana Acadêmica e Oficina de Matemática		01	
Semana Acadêmica do Curso de Educação Física e Egressos		01	
Emprego no Exterior – Mestrado GEO			01
I Encontro de Egressos Stricto Sensu em Direito			01
Convite aos egressos para participação de todos os seminários, congressos e eventos em geral do PPG em Direito da URI Santo Ângelo			01
Formulário de acompanhamento de Egresso para fins de registro na plataforma sucupira			01
Semana Acadêmica do Curso de Pedagogia		01	
Encontro com egressos para organização do livro a ser publicado		01	



## Câmpus de Santiago

Ações	Escola	Graduação	Pós-Graduação
Semana Do Egresso		01	

## Câmpus de São Luiz Gonzaga

Ações	Escola	Graduação	Pós-Graduação
Participação na Semana do Egresso		01	
Participação nas Semanas Acadêmicas		01	
Acompanhamento pelo Portal do Egresso		01	
Participação no Colóquio Internacional – Conhecimento, Inovação e Tecnologias (incentivo na inscrição)		01	
Jogos de Integração	01		

## Câmpus Cerro Largo

Ações	Escola	Graduação	Pós-Graduação
Participação no Evento 360 para divulgação da Universidade		01	

### 2.2.6 Avaliação Institucional

#### Comissão Própria de Avaliação – CPA

Conforme o Programa Permanente de Avaliação Institucional da URI – PAIURI, Resolução N° 2062/CUN/2015, a Avaliação Institucional é entendida como um dos pilares na construção de uma universidade democrática, comprometida com seu futuro e com os desafios que lhe são impostos, continuamente, pela sociedade.

Nesta perspectiva a Autoavaliação Institucional, segundo os documentos PPI, PDI e Plano de Gestão, caracteriza-se por uma busca constante de evolução enquanto processo, mediando o diagnóstico da realidade contextual da Universidade Comunitária como uma prática permanente de leitura, análise e reflexão crítica, objetivando o aperfeiçoamento de suas funções de ensino, pesquisa, extensão e gestão.

A Comissão Própria de Avaliação - CPA da URI, é designada pela Portaria N° 2450, de 22 de maio de 2018, e destaca-se pela sua atuação autônoma, porém, articulada com a Pró-Reitoria de Ensino. A Comissão, responsável pela operacionalização do processo avaliativo na Universidade, é integrada por representantes dos seis câmpus da URI, provindos do corpo docente, discente, técnico- administrativo e representantes da comunidade civil organizada, composta por 12 representantes.

A referida Comissão é regida pela Resolução N° 2623/CUN/2019, que dispõe sobre a Regulamento da Comissão Própria de Avaliação da URI. Conforme determina o art. 5º, a CPA/URI conta com o apoio das Comissões Próprias de Avaliação de cada câmpus, denominadas CPA/URI, seguida do nome da unidade. Esta comissão é responsável por conduzir os processos de avaliação internos da instituição, de sistematização e de prestação das informações solicitadas pelo INEP.

Para efetivação da autoavaliação utilizam-se questionários, formulários específicos respondidos através de sistema online, aberto em dois períodos, para professores, alunos, técnico-administrativos, coordenadores, gestores e comunidade externa, que constituem o Relatório de Autoavaliação dos câmpus e da Universidade e subsidiam os gestores da URI, nas diversas instâncias.

Participaram da autoavaliação no ano de 2019, os segmentos descritos no quadro abaixo, com o respectivo percentual, e os gestores.

**Avaliadores X Finalizaram Avaliação  
1º Semestre**

Campus	Alunos Graduação			Professores			Coordenador		
	Cad	Enc	%	Cad	Enc	%	Cad	Enc	%
Erechim	3320	1917	57,741	488	473	96,926	26	26	100,000
Frederico Westphalen	3179	1192	37,496	276	231	83,696	24	23	95,833
Santo Ângelo	2659	1454	54,682	398	321	80,653	24	24	100,000
Santiago	1637	837	51,130	190	169	88,947	15	15	100,000
Cerro Largo	258	227	87,984	24	24	100,000	4	4	100,000
Sao Luiz Gonzaga	619	240	38,772	73	70	95,890	8	7	87,500
<b>Total</b>	<b>11672</b>	<b>5867</b>	<b>50,266</b>	<b>1449</b>	<b>1288</b>	<b>88,889</b>	<b>101</b>	<b>99</b>	<b>98,020</b>

**Obs:** (Cad = Cadastrados) (Enc = Avaliador Cadastrado que encerrou a Avaliação) (% = % Aval. Encerrada)

**Avaliadores X Finalizaram Avaliação  
2º semestre**

Campus	Alunos Graduação			Professores		
	Cad	Enc	%	Cad	Enc	%
Erechim	3226	1758	54,495	444	418	94,144
Frederico Westphalen	2512	951	37,858	229	206	89,956
Santo Ângelo	2413	1208	50,062	362	323	89,227
Santiago	1504	566	37,633	166	149	89,759
Cerro Largo	198	153	77,273	23	23	100,000
São Luiz Gonzaga	549	187	34,062	70	67	95,714
<b>Total</b>	<b>10402</b>	<b>4823</b>	<b>46,366</b>	<b>1294</b>	<b>1186</b>	<b>91,654</b>

**Obs:** (Cad = Cadastrados) (Enc = Avaliador Cadastrado que encerrou a Avaliação) (% = % Aval. Encerrada)

## 2.2.7 Ensino de Pós-Graduação

### Quadro nº 16 – Programas de Pós-Graduação Stricto Sensu da URI

#### Departamento de Ciências Exatas e da Terra

CÂMPUS	PROGRAMA	CURSO	ÁREA DE CONCENTRAÇÃO	LINHAS DE PESQUISA	COORDENAÇÃO	Nº DE MATRICULADOS	ATO DE AUTORIZAÇÃO	AVALIAÇÃO CAPES
Santo Ângelo	Programa de Pós-Graduação em Ensino Científico e Tecnológico	<b>Mestrado Profissional em Ensino Científico e Tecnológico</b>	Ensino Científico e Tecnológico	- Tecnologias da Informação e Ensino de Ciências  - Práticas Educativas no Ensino de Ciência e Tecnologia	Prof. João Carlos Krause Doutor em Física  Prof. Dr. Antônio Vanderlei dos Santos Doutor em Ciências: Física Experimental	Matriculados:27	Resolução nº 1159/CUN/2008  Curso <b>Reconhecido pela CAPES/MEC</b> Portaria nº 609 de 14/03/19	Conceito 4

#### Departamento de Ciências Biológicas

CÂMPUS	PROGRAMA	CURSO	ÁREA DE CONCENTRAÇÃO	LINHAS DE PESQUISA	COORDENAÇÃO	Nº DE MATRICULADOS	ATO DE AUTORIZAÇÃO	AVALIAÇÃO CAPES
Erechim	Programa de Pós-Graduação em Ecologia	<b>Mestrado em Ecologia</b>	Gestão e Conservação Ambiental	- Ecologia e Conservação da Biodiversidade  - Ambiente e Tecnologia  - Processos estruturais, funcionais e modelagem ambiental	Prof. Rodrigo Fornel Doutor em Genética e Biologia Molecular  Prof. Luiz Ubiratan Hepp Doutor em Ecologia	Matriculados:15	Resolução nº 850/CUN/2006  Curso <b>Reconhecido pela CAPES/MEC</b> Portaria nº 609 de 14/03/19	Conceito 3

**Departamento de Ciências Agrárias**

CÂMPUS	PROGRAMA	CURSO	ÁREA DE CONCENTRAÇÃO	LINHAS DE PESQUISA	COORDENAÇÃO	Nº DE MATRICULADOS	ATO DE AUTORIZAÇÃO	AVALIAÇÃO CAPES
Erechim	Programa de Pós-Graduação em Engenharia de Alimentos	<b>Mestrado em Engenharia de Alimentos</b>	Engenharia de Alimentos	- Processos Tecnológicos e Biotecnológicos	Prof. Rogério Luis Cansian Doutor em Ciências	Matriculados: 17	Resolução nº 343/CUN/2001  Curso <b>Reconhecido pela CAPES/MEC</b> Portaria nº 609 de 14/03/19	Conceito 4
		<b>Doutorado em Engenharia de Alimentos</b>		- Engenharia de Processos de Separação na Indústria de Alimentos	Profa. Eunice Valduga Doutora em Engenharia Química	Matriculados:26	Resolução nº 1158/CUN/2008  Curso <b>Reconhecido pela CAPES/MEC</b> Portaria nº 609 de 14/03/19	

**Departamento de Ciências Sociais Aplicadas**

CÂMPUS	PROGRAMA	CURSO	ÁREA DE CONCENTRAÇÃO	LINHAS DE PESQUISA	COORDENAÇÃO	Nº DE MATRICULADOS	ATO DE AUTORIZAÇÃO	AVALIAÇÃO CAPES
Santo Ângelo	Programa de Pós-Graduação em Direito	<b>Mestrado em Direito</b>	Direitos Especiais	- Direito e Multiculturalismo	Prof. André Leonardo Copetti Santos Doutor em Direito	Matriculados:49	Resolução nº 773/CUN/2005  Curso <b>Reconhecido pela CAPES/MEC</b> Portaria nº 609 de 14/03/19	Conceito 4
		<b>Doutorado em Direito</b>		- Políticas de Cidadania e Resoluções de Conflito	Prof. João Martins Bertaso Doutor em Direito	Matriculados:35	Resolução nº 2109/CUN/2015  Curso <b>Reconhecido pela CAPES/MEC</b> Portaria nº 609 de 14/03/19	

- Ingressantes estão inclusos na soma dos matriculados.

CÂMPUS	PROGRAMA	CURSO	ÁREA DE CONCENTRAÇÃO	LINHAS DE PESQUISA	COORDENAÇÃO	Nº DE MATRICULADOS	ATO DE AUTORIZAÇÃO	AVALIAÇÃO CAPES
Santo Ângelo	Programa de Pós-Graduação em Gestão Estratégica de Organizações	<b>Mestrado Profissional em Gestão Estratégica de Organizações</b>	Desenvolvimento, Gestão e Organizações	- Estratégias Organizacionais  - Inovação, Organização Social e Desenvolvimento	Prof. Vilmar Antônio Boff Doutor em Desenvolvimento Regional  Prof. Neusa Maria da Costa Gonçalves Salla Doutora em Ciências Contábeis e Administração	Matriculados:26	Resolução nº 1455/CUN/2010  Curso <b>Reconhecido pela CAPES/ MEC</b> Portaria nº 609 de 14/03/19	Conceito 3

#### Departamento de Ciências Humanas

CÂMPUS	PROGRAMA	CURSO	ÁREA DE CONCENTRAÇÃO	LINHAS DE PESQUISA	COORDENAÇÃO	Nº DE MATRICULADOS	ATO DE AUTORIZAÇÃO	AVALIAÇÃO CAPES
Frederico Westphalen	Programa de Pós-Graduação em Educação	<b>Mestrado em Educação</b>	Educação	Políticas Públicas e Gestão da Educação.  Formação de Professores, Saberes e Práticas Educativas.	Profa. Dra. Luci Mari Duso Pacheco Doutora em Educação	Matriculados: 81  Ingressantes: 50	Resolução nº 1305/CUN/2009  Curso <b>Reconhecido pela CAPES/ MEC</b> Portaria nº 609 de 14/03/19	Conceito 4
		<b>Doutorado em Educação</b>		Processos Educativos, Linguagens e Tecnologias.	Profa. Dra. Luana Teixeira Porto Doutora em Letras	Matriculados: 10	Resolução nº 2414/CUN/2018	

Departamento de Linguística, Letras e Artes

CÂMPUS	PROGRAMA	CURSO	ÁREA DE CONCENTRAÇÃO	LINHAS DE PESQUISA	COORDENAÇÃO	Nº DE MATRICULADOS	ATO DE AUTORIZAÇÃO	AVALIAÇÃO CAPES
Frederico Westphalen	Programa de Pós-Graduação em Letras	<b>Mestrado em Letras</b>	Literatura Comparada	Linha 1: Literatura, História e Memória  Linha 2: Comparatismo e Processos Culturais  Linha 3: Leitura, Linguagens e Ensino	Profa. Ana Paula Teixeira Porto Doutora em Letras  Profa. Maria Thereza Veloso Doutora em Letras (até Agosto de 2019)	Matriculados:10	Resolução nº 774/CUN/2005  Curso <b>Reconhecido pela CAPES/MEC</b> Portaria nº 609 de 14/03/19	Conceito 4

Todos alunos já defenderam suas dissertações e o Programa está sendo encerrado.

Quadro nº 17 – Cursos de Pós-Graduação Lato Sensu

DEPARTAMENTO	CURSO DE PÓS-GRADUAÇÃO	NÚMERO DE MATRICULADOS e ATO DE AUTORIZAÇÃO					
		ERE	FRE	SAN	SAT	SLG	CRL
Departamento de Ciências Agrárias	Sistema de Produção Agropecuários		19 (2284/CUN/2017)				
	Produção Vegetal	10 (2325/CUN/2017)					
	MBA em Produção e Tecnologia de Sementes		13 (2285/CUN/2017) 06 (160/CAPEPG/2018)				
	MBA em Nutrição de Bovinos de Leite		34 (2400/CAPEPEG/2018)				
	Nutrição de Animais de Produção - MBA	18 (2439/CAPEPG/2018)					
	Emergências Clínicas de Cães e Gatos	10 (2612/CUN/2019)					
Departamento das Engenharias e Ciências da Computação	Engenharia de Segurança do Trabalho	26 (200/CAPEPG/2018)	21 (177/CAPEPEG/2018) 14 (207/CAPEPG/2018)	23 2159/CUN/2016 27 2200/CUN/2016 14 (2313/CUN/2017)			
	Georreferenciamento de Imóveis Rurais e Urbano			08 (2206/CUN/2016)			

DEPARTAMENTO	CURSO DE PÓS-GRADUAÇÃO	NÚMERO DE MATRICULADOS e ATO DE AUTORIZAÇÃO					
		ERE	FRE	SAN	SAT	SLG	CRL
Departamento de Ciências da Saúde	Fisioterapia em Ortopedia e Traumatologia	14 (155/ CAPEPG/2017)					
	Medicina e Ciências do Exercício e do Esporte	11 (153/ CAPEPG/2017)					
	Prescrição Farmacêutica e Farmácia Clínica		28 (2257/CUN/2016)		24 (185/ CAPEPG/2018)		
	Enfermagem Oncológica	20 (2319/CUN/2017)					
	Nutrição Esportiva e Fisiologia do Exercício Físico	10 (2324/CUN/2017)					
	Personal Training			18 (2158/ CUN/2016)			
	Ortodontia	06 (2320/CUN/2017)					
	Análises Clínicas e Toxicológicas	22 (163/ CAPEPG/2018)					
	Educação Física, Exercício Físico e Treinamento Esportivo				11 (180/ CAPEPG/2018)		



DEPARTAMENTO	CURSO DE PÓS-GRADUAÇÃO	NÚMERO DE MATRICULADOS e ATO DE AUTORIZAÇÃO					
		ERE	FRE	SAN	SAT	SLG	CRL
Departamento de Ciências Humanas	Terapia Cognitivo Comportamental	13 (2321/CUN/2017)					
	Psicopedagogia	16 (2389/CUN/2017)					
	Avaliação Psicológica e Neuropsicológica	19 (2520/CUN/2018)	15 (2300/CUN/2017)				
	Educação Infantil	11 201/ CAPEPG/2018					
	Psicologia de Trânsito			12 (198/ CAPEPG/2018)			
	Neurociência e Aprendizagem na Educação Infantil e nos Anos Iniciais				18 (2523/ CUN/2018)		

DEPARTAMENTO	CURSO DE PÓS-GRADUAÇÃO	NÚMERO DE MATRICULADOS e ATO DE AUTORIZAÇÃO					
		ERE	FRE	SAN	SAT	SLG	CRL
Departamento de Ciências Sociais Aplicadas	Gestão em Cooperativas - MBA	44 (156/ CAPEPG/2017)					
	Gestão Estratégica de Negócios	07 (2329/CUN/2017)			15 (2220/ CUN/2016)		
	Direito Civil e Processual Civil				19 (2282/ CUN/2017)		
	Gestão Estratégica de Pessoas - MBA	13 (2329/CUN/2017) 15 (2617/CUN/2019)					
	Mediação, Conciliação e Arbitragem como Alternativas de Tratamento de Conflitos	11 (2322/CUN/2017)					
	Gestão Estratégica de Finanças - MBA	20 (2328/CUN/2017)					
	Marketing Estratégico e Vendas - MBA		14 (2292/CUN/2017)				
	Direito Criminal: Direito Penal e Processual Penal Contemporâneo		23 (2293/CUN/2017)				
	Finanças e Controladoria - MBA		21 (2298/CUN/2017)				
	Direito Previdenciário e do Trabalho e Processo Trabalhista				08 (2304/ CUN/2017)		

DEPARTAMENTO	CURSO DE PÓS-GRADUAÇÃO	NÚMERO DE MATRICULADOS e ATO DE AUTORIZAÇÃO					
		ERE	FRE	SAN	SAT	SLG	CRL
	Gestão Empresarial - MBA	18 (2388/CUN/2017)					
		17 (2609/CUN/2019)					
	Auditoria, Controladoria e Perícia	14 (171/CAPEPG/2017)					08 (182/CAPEPG/18)
	Gestão de Pessoas - MBA						23 (183/CAPEPEG/18)
	Contabilidade e Planejamento Tributário	11 (202/CAPEPG/2018)					
	Marketing, Comunicação e Branding	10 (199/CAPEPG/2018)					
	Direito do Trabalho, Processual do Trabalho e Previdenciário	15 (2517/CUN/2018)					
	Auditoria, Perícia e Recuperação de Empresas			12 197/ CAPEPG/2018			

41 opções de cursos / 52 em andamento

#### NÚMERO DE ALUNOS MATRICULADOS POR CÂMPUS EM 2019

Erechim: 401 alunos

Frederico: 208 alunos

Santo Ângelo: 122 alunos

Santiago: 87 alunos

São Luiz Gonzaga: 0

Cerro Largo: 31 alunos

**Total de alunos matriculados: 849**

## **2.3**

# **RECURSOS HUMANOS**

## 2.3 RECURSOS HUMANOS

### 2.3.1 Corpo Docente do Ensino Superior

#### Quadro nº 18 - Por Regime de Trabalho

	Em Exercício		Afastados	Total
	Nº	%		
Tempo Integral	249	32,46%	3	<b>252</b>
Tempo Parcial	127	16,56%	2	<b>129</b>
Horistas	391	50,98%	25	<b>416</b>
<b>TOTAL</b>	<b>767</b>	<b>100,00%</b>	<b>30</b>	<b>797</b>

Base: CAGED de 31/12/2019

#### Quadro nº 19 - Por Titulação Acadêmica

	Em Exercício		Afastados	Total
	Nº	%		
Doutores	228	29,73%	3	<b>231</b>
Mestres	436	56,84%	19	<b>455</b>
Especialistas	103	13,43%	7	<b>110</b>
Graduados	0	0,00%	1	<b>1</b>
<b>TOTAL</b>	<b>767</b>	<b>100,00%</b>	<b>30</b>	<b>797</b>

Base: CAGED de 31/12/2019

#### Quadro nº 20 - Por Tempo de Serviço

	Em Exercício		Afastados	Total
	Nº	%		
De 0 a 1 ano	98	12,78%	0	<b>98</b>
De 2 a 5 anos	196	25,55%	6	<b>202</b>
De 6 a 10 anos	162	21,12%	10	<b>172</b>
De 11 a 20 anos	179	23,34%	4	<b>183</b>
De acima de 20 anos	132	17,21%	10	<b>142</b>
<b>TOTAL</b>	<b>767</b>	<b>100,00%</b>	<b>30</b>	<b>797</b>

Base: CAGED de 31/12/2019

#### Quadro nº 21 - Por Faixa Etária

	Em Exercício		Afastados	Total
	Nº	%		
De até 25 anos	1	0,13%	0	<b>1</b>
De 26 a 30 anos	54	7,04%	0	<b>54</b>
De 31 a 40 anos	273	35,59%	9	<b>282</b>
De 41 a 50 anos	209	27,25%	6	<b>215</b>
De 51 a 60 anos	149	19,43%	5	<b>154</b>
De acima de 60 anos	81	10,56%	10	<b>91</b>
<b>TOTAL</b>	<b>767</b>	<b>100,00%</b>	<b>30</b>	<b>797</b>

Base: CAGED de 31/12/2019

#### Quadro nº 22 - Por Sexo

	Em Exercício		Afastados	Total
	Nº	%		
Masculino	373	48,63%	17	<b>390</b>
Feminino	394	51,37%	13	<b>407</b>
<b>TOTAL</b>	<b>767</b>	<b>100,00%</b>	<b>30</b>	<b>797</b>

Base: CAGED de 31/12/2019

## 2.3.2 Corpo Técnico Administrativo e de Apoio

Quadro nº 23 - Por Grau de Instrução

	Em Exercício		Afastados	Total
	Nº	%		
Ensino Fundamental Incompleto	39	5,22%	9	48
Ensino Fundamental Completo	29	3,88%	2	31
Ensino Médio Incompleto	30	4,02%	0	30
Ensino Médio Completo	126	16,87%	7	133
Educação Superior Incompleta	122	16,33%	1	123
Educação Superior Completa	217	29,05%	6	223
Especialização	146	19,54%	2	148
Mestrado	33	4,42%	1	34
Doutorado	5	0,67%	0	5
<b>TOTAL</b>	<b>747</b>	<b>100,00%</b>	<b>28</b>	<b>775</b>

Base: CAGED de 31/12/2019

Quadro nº 24 - Por Tempo de Serviço

	Em Exercício		Afastados	Total
	Nº	%		
De 0 a 1 ano	145	19,41%	3	148
De 2 a 5 anos	224	29,99%	3	227
De 6 a 10 anos	136	18,21%	5	141
De 11 a 20 anos	148	19,81%	10	158
De acima de 20 anos	94	12,58%	7	101
<b>TOTAL</b>	<b>747</b>	<b>100,00%</b>	<b>28</b>	<b>775</b>

Base: CAGED de 31/12/2019

Quadro nº 25 - Por Faixa Etária

	Em Exercício		Afastados	Total
	Nº	%		
De até 25 anos	125	16,73%	0	125
De 26 a 30 anos	110	14,73%	3	113
De 31 a 40 anos	207	27,71%	4	211
De 41 a 50 anos	152	20,35%	8	160
De 51 a 60 anos	107	14,32%	5	112
De acima de 60 anos	46	6,16%	8	54
<b>TOTAL</b>	<b>747</b>	<b>100,00%</b>	<b>28</b>	<b>775</b>

Base: CAGED de 31/12/2019

Quadro nº 26 - Por Sexo

	Em Exercício		Afastados	Total
	Nº	%		
Masculino	282	37,75%	8	290
Feminino	465	62,25%	20	485
<b>TOTAL</b>	<b>747</b>	<b>100,00%</b>	<b>28</b>	<b>775</b>

Base: CAGED de 31/12/2019

## 2.3.3 Corpo Docente da Educação Básica e Profissional

Quadro nº 27 - Por Regime de Trabalho

	Em Exercício		Afastados	Total
	Nº	%		
Tempo Integral	16	7,51%	1	17
Tempo Parcial	20	9,39%	0	20
Horistas	177	83,10%	8	185
<b>TOTAL</b>	<b>213</b>	<b>100,00%</b>	<b>9</b>	<b>222</b>

Base: CAGED de 31/12/2019

**Quadro nº 28 - Por Titulação Acadêmica**

	Em Exercício		Afastados	Total
	Nº	%		
Doutores	4	1,88%	0	4
Mestres	56	26,29%	2	58
Especialistas	120	56,34%	5	125
Graduados	33	15,49%	2	35
<b>TOTAL</b>	<b>213</b>	<b>100,00%</b>	<b>9</b>	<b>222</b>

Base: CAGED de 31/12/2019

**Quadro nº 29 - Por Tempo de Serviço**

	Em Exercício		Afastados	Total
	Nº	%		
De 0 a 1 ano	32	15,02%	0	32
De 2 a 5 anos	56	26,30%	0	56
De 6 a 10 anos	36	16,90%	1	37
De 11 a 20 anos	53	24,88%	5	58
De acima de 20 anos	36	16,90%	3	39
<b>TOTAL</b>	<b>213</b>	<b>100,00%</b>	<b>9</b>	<b>222</b>

Base: CAGED de 31/12/2019

**Quadro nº 30 - Por Faixa Etária**

	Em Exercício		Afastados	Total
	Nº	%		
De até 25 anos	5	2,35%	0	5
De 26 a 30 anos	24	11,27%	0	24
De 31 a 40 anos	77	36,15%	1	78
De 41 a 50 anos	57	26,76%	4	61
De 51 a 60 anos	42	19,72%	3	45
De acima de 60 anos	8	3,75%	1	9
<b>TOTAL</b>	<b>213</b>	<b>100,00%</b>	<b>9</b>	<b>222</b>

Base: CAGED de 31/12/2019

**Quadro nº 31 - Por Sexo**

	Em Exercício		Afastados	Total
	Nº	%		
Masculino	44	20,66%	2	46
Feminino	169	79,34%	7	176
<b>TOTAL</b>	<b>213</b>	<b>100,00%</b>	<b>9</b>	<b>222</b>

Base: CAGED de 31/12/2019

## 2.3.4 Qualificação dos Recursos Humanos

Quadro nº 32 – Docentes e Pessoal Técnico Administrativo e de Apoio, em Cursos de Pós-Graduação

ÁREA DO CONHECIMENTO	NOME	UNIDADE	PROGRAMA	CURSO	ÁREA DE CONCENTRAÇÃO	NÍVEL	DEPTO.	INSTITUIÇÃO	INÍCIO	PREV. TERMINO	RT
Ciências Contábeis	Edson Bolzan (3)	CL	PPG em Gestão Estratégica de Organizações	Gestão Estratégica de Organizações	Inovação, Organização Social e Desenvolvimento	M	CSA	URI	2017/1	8/2019	TI
Administração	Luciana Scherer	CL	PPG em Desenvolvimento Regional	Desenvolvimento Regional	Gestão de Organizações e do Desenvolvimento	D	CSA	UNIJUÍ	1/2016	2/2019	TP
Direito	Alini Bueno dos Santos Taborda	CL	PPG em Direito	Direitos Especiais	Ciências Sociais Aplicadas	D	CSA	URI	2/2017	1/2021	H
Letras	Cleiton Reisdorfer Silva	CL	PPG em Letras	Letras	Centro de Artes e Letras	D	LLA	UFSM	1/2019	1/2022	H
Engenharias e Ciência da Computação	Alessandro Emilio Valmorbidia (3)	ERE	PPG em Engenharia Civil	Engenharia Civil	Tecnologia no Ambiente Construído	M	ECC	IMED	3/2018	3/2020	H
Odontologia	Bruno Emmanuelli (3)	ERE	PPG em Odontopediatria	Odontopediatria	Odontopediatria	D	CS	UFSM	07/2015	08/2019	TI
Administração	Carla Fernanda de Mattos Pereira (1)	ERE	PG em Gestão Estratégica de Pessoas	Gestão Estratégica de Pessoas	Administração	E	CSA	URI	10/2017	10/2019	TP
Psicologia	Daniela Crissiane Demski Adário (2)	ERE	PG em Terapia Cognitivo Comportamental	Terapia Cognitivo Comportamental	Psicologia	E	CH	URI	09/2017	09/2019	H
Civil	Darllan Fabiani da Silva Santos (3)	ERE	PPG em Engenharia Civil e Ambiental	Engenharia Civil e Ambiental	Planejamento Territorial e Infraestrutura Sustentável	M	ECC	UPF	03/2018	03/2020	TP
Contábeis	Ginamar Suze de Moura (1)	ERE	PG em Auditoria, Controladoria e Perícia	Auditoria, Controladoria e Perícia	Ciências Contábeis	E	CSA	URI	04/2018	04/2020	TI
Farmácia	Helissara Silveira Diefenthaeler (3)	ERE	PPG em Nanotecnologia Farmacêutica	Nanotecnologia Farmacêutica	Nanotecnologia Farmacêutica	D	CS	UFRGS	08/2016	08/2020	TP



ÁREA DO CONHECIMENTO	NOME	UNIDADE	PROGRAMA	CURSO	ÁREA DE CONCENTRAÇÃO	NÍVEL	DEPTO.	INSTITUIÇÃO	INÍCIO	PREV. TERMÍNO	RT
Física	Jaqueline Teresinha Krebs (2 e 3)	ERE	PPG em Ensino de Física	Física	Física	M	ECT	UFSC	03/2016	03/2019	H
Educação	Maiara Fernanda Fusinato (2)	ERE	PPG em Educação Infantil	Educação Infantil	Educação	E	CH	URI	03/2019	03/2021	H
Ciência da Computação	Malomar Alex Seminotti (3)	ERE	PPG em Computação Aplicada	Computação Aplicada	Sistemas Interativos e de Informação	M	ECC	UPF	03/2019	03/2021	H
Educação	Manuela Santolin (1)	ERE	PPG em Psicopedagogia	Psicopedagogia	Pedagogia	E	CH	URI	03/2018	03/2020	TP
Arquitetura	Natalia Nakadomari Bula (3)	ERE	PPG em Arquitetura e Urbanismo	Arquitetura e Urbanismo	Projeto e Tecnologia em Arquitetura e Urbanismo	D	CSA	UFSC	06/2019	06/2023	H
Educação	Priscila de Linhares Antunes (2)	ERE	PPG em Educação Infantil	Educação Infantil	Educação	E	CH	URI	03/2019	03/2021	H
Civil	Renan Scapinello (3)	ERE	PPG em Engenharia Civil e Ambiental	Engenharia Civil e Ambiental	Estruturas	M	ECC	UPF	03/2018	03/2020	H
Saúde Coletiva	Samuel Salvi Romero (3)	ERE	PPG em Saúde Coletiva	Saúde Coletiva	Epidemiologia e Condições de Saúde da População	D	CS	UNISINOS	08/2017	08/2021	H
Administração	Thais Artuzi (1)	ERE	PG em Gestão Estratégica de Pessoas	Gestão Estratégica de Pessoas	Administração	E	CSA	URI	10/2017	10/2019	TI
Educação	Viviane Forcellini Domingues (2)	ERE	PG em Psicopedagogia	Psicopedagogia	Pedagogia	E	CH	URI	03/2018	03/2020	TI
Educação	Manoelle Silveira Duarte (1)*	ERE (Reitoria)	Pós-Graduação em Docência Universitária na Contemporaneidade	Especialização em Docência Universitária na contemporaneidade - EAD	Educação	E	CH	UCS	3/ 2019	3/2021	TI
Letras	Adriane Ester Hoffmann (3)	FRE	PPG em Letras	Letras	Letras, Leitura e Produção Discursiva	D	LLA	UPF	4/2016	4/2020	TI
Administração	Ana Paula Presstto (3)	FRE	PPG em Administração	Administração	Administração	M	CSA	IMED	3/2017	3/2019	H

ÁREA DO CONHECIMENTO	NOME	UNIDADE	PROGRAMA	CURSO	ÁREA DE CONCENTRAÇÃO	NÍVEL	DEPTO.	INSTITUIÇÃO	INÍCIO	PREV. TERMÍNO	RT
Educação	Cesar Riboli (3)	FRE	PPG em Educação	Educação	Educação	D	CH	DINTER URI/UNISINOS	04/2016	4/2020	TI
Educação	Claudia Felin Cerutti Kuhnen(3)	FRE	PPG em Educação	Educação	Educação	D	CH	DINTER URI/UNISINOS	04/2016	4/2020	TP
Educação	Clenio Vianei Mazzonetto (3)	FRE	PPG em Educação	Educação	Educação	D	CH	DINTER URI/UNISINOS	04/2016	4/2020	H
Educação	Cristhian Moreira Brum (3)	FRE	PPG em Educação nas Ciências	Educação nas Ciências	Educação e Formação Cidadã e Arquitetura e Urbanismo	PD	CSA	UNIJUÍ	02/2018	02/2019	TI
Educação	Eliane Miotto Kamphorst (FRE)	FRE	PPG em Educação nas Ciências	Educação nas Ciências	Educação nas Ciências	D	CET	UNIJUÍ	3/2014	3/2020	H
Administração	Ezequiel Plínio Albarello (3)	FRE	PPG em Desenvolvimento Regional	Desenvolvimento Regional	Administração	D	CSA	UNISC	3/2015	2/2019	TI
Nutrição	Fábia Beneti (3)	FRE	PPG em Ciências em Gastroenterologia	Gastroenterologia	Gastroenterologia e Hepatologia	D	CS	UFRGS	7/2016	7/2020	TI
Educação	Jaqueline Marafon Pinheiro (3)	FRE	PPG em Educação	Educação	Educação	D	CH	DINTER URI/UNISINOS	04/2016	4/2020	H
Direito	Jean Mauro Menuzzi (3)	FRE	PPG em Direito	Direito	Direito	D	CSA	URI	1/2017	1/2021	TP
Educação	Juliana Cerutti Ottonelli (3)	FRE	PPG em Educação	Educação	Educação	D	CH	DINTER URI/UNISINOS	04/2016	4/2020	H
Educação	Luis Pedro Hillesheim (3)	FRE	PPG em Educação	Educação	Educação	D	CH	DINTER-URI/UNISINOS	4/2016	4/2020	TI
Civil	Luiz Gustavo Zuliani da Silva (3)	FRE	PPG em Engenharia Civil	Engenharia Civil	Gerenciamentos de Resíduos	D	ECC	UNISINOS	1/2018	12/2021	TI
Bioecologia	Marcelo Carvalho da Silva (3)	FRE	PPG em Biodiversidade Animal	Biodiversidade Animal	Biodiversidade Animal	D	CB	UFMS	1/2016	1/2020	H

ÁREA DO CONHECIMENTO	NOME	UNIDADE	PROGRAMA	CURSO	ÁREA DE CONCENTRAÇÃO	NÍVEL	DEPTO.	INSTITUIÇÃO	INÍCIO	PREV. TERMINO	RT
Educação	Marcia Dalla Nora (3)	FRE	PPG em Educação	Educação	Educação	D	CH	DINTER-URI/ UNISINOS	4/2016	4/2020	H
Direito	Oliveiro de Vargas de Rosado (3)	FRE	Departamento de Posgrado	Direito	Direito Penal	D	CSA	Universid de Buenos Aires	3/2017	3/2021	TP
Arquitetura	Pedro Moreira (3)	FRE	PPG em Arquitetura	Arquitetura	Conservação e Reabilitação	D	CSA	Universidade de Lisboa	3/2018	3/2021	TP
Educação	Renato José Dall Agnol (3)	FRE	PPG em Educação	Educação	Educação	M	CH	URI	1/2018	1/2020	TP
Direito	Thiago Luiz Rigon de Araújo (3)	FRE	PPG em Direito	Direito	Direito Ambiental	D	CSA	UCS	3/2018	8/2020	TP
Civil	William Widmar Cadore	FRE	PPG em Engenharia Civil	Engenharia Civil	Engenharia Civil	D	ECC	UFSM	2/2016	2/2020	TI
Letras	Philipe Gustavo Portela Pires (1)	FRE	PPG em Letras	Letras	Letras	M	LLA	URI	0/2016	02/2019	TI
Educação	Jéssica de Marco (1)	FRE	PPG em Educação	Educação	Educação	M	CH	URI	8/2017	8/2019	TI
Educação	Gherusa Cassol Pinto Miolo ((1)	FRE	PPG em Educação	Educação	Educação	M	CH	URI	8/2017	8/2019	TI
Letras	Marilise Zibetti (1)	FRE	PPG em Letras	Letras	Letras	M	LLA	URI	8/2017	8/2019	TI
Administração	Leandro Fritzen (1)	FRE	PG em Administração	Marketing Estratégico e Vendas - MBA	Administração	E	CSA	URI	II/2017	II/2019	TI
Direito	Francine Magalski (1)	FRE	PG em Direito	Direito Material e Processual do Trabalho – Novas Perspectivas	Direito	E	CSA	URI	3/2017	1/2019	TI
Direito	Monica Elize Tiburski Carvalho (1)	FRE	PG em Direito	Direito Material e Processual do Trabalho – Novas Perspectivas	Direito	E	CSA	URI	3/2017	1/2019	TI

ÁREA DO CONHECIMENTO	NOME	UNIDADE	PROGRAMA	CURSO	ÁREA DE CONCENTRAÇÃO	NÍVEL	DEPTO.	INSTITUIÇÃO	INÍCIO	PREV. TERMIÑO	RT
Direito	Rodrigo Ruviano (1)	FRE	PG em Direito	Direito Material e Processual do Trabalho – Novas Perspectivas	Direito	E	CSA	URI	3/2017	1/2019	TI
Administração	Silvana Kliszcz (1)	FRE	PG em Administração	Marketing Estratégico e Vendas - MBA	Marketing	E	CSA	URI	3/2017	1/2019	TI
Administração	Raquel Pettenon Gubert (1)	FRE	PG em Farmácia	Prescrição Farmacêutica e Farmácia Clínica	Farmácia	E	CS	URI	4/2017	5/2019	TI
Educação	Fabiana Bordin (2)	FRE	PG em Gestão Escolar: Orientação e Supervisão	Gestão Escolar: Orientação e Supervisão	Educação	E	CH	FESL	8/2018	5/2019	H
Química	Izaura Ceolin dos Santos (2)	FRE	PPG em Ciências e Tecnologias de Alimentos	Tecnologia de Alimentos	Química	D	CET	UFSM	3/2018	10/2022	H
Elétrica	Alexandre dos Santos Roque (3)	SAN	PPG em Engenharia Elétrica	Engenharia Elétrica	Engenharia Elétrica	D	ECC	UFRGS	03/2015	3/2020	TI
História	Amílcar Guidolim Vitor (3)	SAN	PPG em História	História	História	D	CH	UFSM	1/2017	7/2021	H
Matemática	Ana Maria Rosinski Dutra (3)	SAN	PPG em Modelagem Matemática	Modelagem Matemática	Modelagem Matemática	D	CET	UNIJUÍ	03/2016	2020	TP
Civil	Ana Paula Maran (3)	SAN	PPG em Engenharia Civil	Engenharia Civil	Construção	D	ECC	UFRGS	2017	9/ 2020	H
Matemática	André Amaral Bassani (3)	SAN	PPG em Ensino Científico Tecnológico	Ensino Científico Tecnológico	Ensino de Ciências e Matemática	M	CET	URI	09/2016	2019	H
Educação	Antonio Vanderlei dos Santos (3)	SAN	PPG em Educação	Educação	Educação	PD	CH	UPF	8/2018	9/2019	TI
Administração	Bernardo Both (3)	SAN	PPG em Desenvolvimento Regional	Desenvolvimento Regional	Gestão de Organizações e do Desenvolvimento	D	CSA	UNIJUÍ	1/2016	3/2020	TI
Civil	Boris Sokolovicz (3)	SAN	PPG em Engenharia Civil	Engenharia Civil	Materiais de Construção	D	ECC	UFSM	2015	2/2020	TI

ÁREA DO CONHECIMENTO	NOME	UNIDADE	PROGRAMA	CURSO	ÁREA DE CONCENTRAÇÃO	NÍVEL	DEPTO.	INSTITUIÇÃO	INÍCIO	PREV. TERMIÑO	RT
Educação	Carina Streda (1)	SAN	PPG em Educação	Educação	Educação	D	CH	UFRGS	08/2016	3/2020	TP
Administração	Carla Maria Eisele (3)	SAN	PPG em Gestão Estratégia de Organizações	Gestão Estratégia de Organizações	Gestão de Organizações e Desenvolvimento	M	CSA	URI	I/2017	I/2020	H
Administração	Carlos Alberto Junior (1)	SAN	PPG em Desenvolvimento Regional	Desenvolvimento Regional	Desenvolvimento Regional	D	CSA	UNISC	2017	2021	TP
Educação	Cênio Weyh Back (3)	SAN	PPG em Educação nas Ciências	Educação nas Ciências	Educação nas Ciências	PD	CH	UNIJUÍ	8/2018	9/2019	TI
Engenharias	Claudio Felipe Tomm (3)	SAN	PG em Engenharia de Segurança do Trabalho	Engenharia de Segurança do Trabalho	Engenharias	E	ECC	URI	I/2018	2020	H
Planejamento Urbano e Regional	Daniel Tochetto de Oliveira (3)	SAN	PPG em Planejamento Urbano e Regional	Planejamento Urbano e Regional	Planejamento Urbano e Regional e os Processos Sociais	D	CSA	UFRGS	I/2016	I/2020	H
Direito	Debora Patrícia Seger (1)	SAN	PPG em Direito	Direito	Direito	M	CSA	URI	3/2018	3/2020	TI
Educação	Debora Scher de Escobar (1)	SAN	PPG em Educação	Educação	Educação	M	CH	UFRGS	2017	2020	TP
Educação	Denilson Rodrigues da Silva (3)	SAN	PPG em Educação nas Ciências	Educação nas Ciências	Educação nas Ciências Currículo e Formação de Professores	D	CH	UNIJUÍ	2015	10/2019	TI
Biologia	Emanuelle Maurer (1)	SAN	PPG em Ambiente e Tecnologias Sustentáveis	Ambiente e Tecnologias Sustentáveis	Monitoramento, Controle e Gestão Ambiental	M	CB	UFFS	2017	07/2019	TI
Civil	Fábio Pereira Rossato (3)	SAN	PPG em Engenharia Civil	Engenharia Civil	Pavimentação de Estradas	D	ECC	UFSM	08/2015	I/2021	H
Química	Enrique Chaves Peres (3)	SAN	PPG em Engenharia Química	Engenharia Química	Engenharia Química	D	CET	UFSM	1/2018	II/ 2020	TP
Sociologia	Fábio César Junges (3)	SAN	PPG em Práticas Socioculturais e Desenvolvimento Social	Práticas Socioculturais e Desenvolvimento Social	Práticas Socioculturais e Desenvolvimento Social	PD	CH	UNICRUZ	I/2017	2021	H

ÁREA DO CONHECIMENTO	NOME	UNIDADE	PROGRAMA	CURSO	ÁREA DE CONCENTRAÇÃO	NÍVEL	DEPTO.	INSTITUIÇÃO	INÍCIO	PREV. TERMIÑO	RT
Ciências Sociais e Humanidades	Gilmar Antonio Bedin (3)	SAN	Instituto de Estudos Avançados – IDEAS	Doutorado em Estudos Americanos	Pensamento Político Americano	PD	CSA	Universidad de Santiago do Chile	2015	2020	TI
Administração	Índira Schildt (1)	SAN	PG em Planejamento Estratégico e Gestão de Financeiro	Planejamento Estratégico e Gestão de Financeiro	Planejamento Estratégico e Gestão de Financeiro	E	CSA	UNINTER	6/2018	03/2019	TI
Química	Isaac Santos Nunes (3)	SAN	PPG em Engenharia Química	Engenharia Química	Engenharia Química	D	ECC	UFSM	3/2018	2/2021	TI
Elétrica	Iuri Castro Figueiró (3)	SAN	PPG em Engenharia Elétrica	Engenharia Elétrica	Processos de Energia	D	ECC	UFSM	2016	12/2020	TI
Biologia	Jordana Caroline Nagel (3)	SAN	PPG em Ciências Biológica	Ciências Biológicas	Ciências Biológicas	D	CB	UNIPAMPA	1/2019	2022	H
Letras	Leandro Figueiredo (2)	SAN	PG em Ensino de Língua Portuguesa	Ensino de Língua Portuguesa	Ensino de Língua Portuguesa	E	LLA	FAVENI	08/2016	12/2020	H
Ciências	Leandro José Kotz (3)	SAN	PPG em Educação nas Ciências	Educação nas Ciências	Educação nas Ciências	D	CH	UNIJUÍ	3/2018	3/2022	TP
Direito	Liane Marli Schafer Lucca (1)	SAN	PPG em Direito	Direito	Direito	D	CSA	URI	3/2018	3/2022	TI
Administração	Luis Claudio Villani Ortiz (3)	SAN	PPG em Desenvolvimento Regional	Desenvolvimento Regional	Instituições e Mercado	D	CSA	UNISC	3/2015	3/2019	H
Direito	Luthianne Perin Ferreira Lunardi (3)	SAN	PPG em Direito	Direito	Direito	D	CSA	URI	1/2017	1/2021	TP
Engenharia	Maira Oliveira Pires (3)	SAN	PPG em Engenharia Civil	Engenharia Civil	Construção e Infraestrutura	D	ECC	UFRGS	8/2017	8/2021	TI
Educação	Milton Cesar Gerhardt (3)	SAN	PPG em Educação nas Ciências	Doutorado em Educação nas Ciências	Educação nas Ciências	D	CH	UNIJUÍ	03/2015	03/2019	H
Direito	Nelmo Costa (3)	SAN	PPG em Direito	Direito	Direito	D	CSA	URI	3/2018	3/2022	H

ÁREA DO CONHECIMENTO	NOME	UNIDADE	PROGRAMA	CURSO	ÁREA DE CONCENTRAÇÃO	NÍVEL	DEPTO.	INSTITUIÇÃO	INÍCIO	PREV. TERMIÑO	RT
Educação	Neusa Cristina Pereira da Silva (3)	SAN	PPG em Educação nas Ciências	Educação nas Ciências	Educação	D	CH	UNIJUÍ	2017	2021	H
Biologia	Núbia Cristina Weber Freitas (3)	SAN	PPG em Tecnologia Ambiental	Gestão e Tecnologia Ambiental	Gestão e Tecnologia Ambiental	D	ECC	UNISC	03/2016	9/2020	TP
Civil	Roberta Mulazzani Doleys Soares (3)	SAN	PPG em Engenharia Civil	Engenharia Civil	Engenharia Civil	D	CSA	UFSM	03/2017	3/2021	TI
Matemática	Rozelaine de Fátima Franzin (3)	SAN	PPG em Ensino de Ciências e Matemática	Ensino de Ciências e Matemática	Ensino de Ciências e Matemática	PD	CET	ULBRA	8/2018	9/2019	TI
Matemática	Rubia Diana Mantai (3)	SAN	PPG em Modelagem Matemática	Modelagem de Matemática	Modelagem de Matemática	D	CET	UNIJUÍ	05/2015	05/2019	H
Ensino	Sidinei Both Hammes (1)	SAN	PPG em Ensino Científico e Tecnológico	Ensino Científico e Tecnológico	Ensino de Ciências e Matemática	M	CET	URI	2017	3/2019	H
Direito	Taciana M. Damo Cervi (3)	SAN	PPG em Direito	Direito	Direito	D	CSA	UFRGS	3/2015	6/2019	TI
Civil	Tatiana Reckziegel (3)	SAN	PPG em Engenharia Civil	Engenharia Civil	Recursos Hídricos e Saneamento Ambiental	D	ECC	UFSM	08/2016	07/2020	H
Farmácia	Tiago Bittencourt de Oliveira (3)	SAN	PPG em Patologia	Patologia	Ciências da Saúde	D	CS	UFCSPA	7/2015	6/2019	TI
Matemática	Vilson Rogério Envall (3)	SAN	PPG em Ensino Científico Tecnológico	Ensino de Ciências e Matemática	Ensino de Ciências e Matemática	M	CET	URI	03/2017	07/2019	H
Educação	Vivian Lemes Lobo Bittencourt (3)	SAN	PPG em Educação nas Ciências	Doutorado em Educação nas Ciências	Educação nas Ciências	D	CH	UNIJUI	2019	2022	H
Administração	Aline Martins dos Santos (3) *	SAT	PPG em Administração	Administração	Administração	D	CSA	UFSM	2017	2020	H
Educação Física	Aline Rosso Lehnhard (3) *	SAT	PPG em Promoção de Saúde	Promoção de Saúde	Promoção de Saúde	D	CS	UNISC	01/2019	2022	H

ÁREA DO CONHECIMENTO	NOME	UNIDADE	PROGRAMA	CURSO	ÁREA DE CONCENTRAÇÃO	NÍVEL	DEPTO.	INSTITUIÇÃO	INÍCIO	PREV. TERMIÑO	RT
Administração	Caroline Matos Tondolo (1) **	SAT	PG de Ciências Sociais Aplicadas	MBA Gestão Estratégica de Negócios	Administração	E	CSA	URI	3/2017	3/2019	TI
Psicologia	Fernanda Barichelo (3) **	SAT	PG em Terapia Sistêmica	Formação em Terapia Sistêmica	Terapia Familiar Sistêmica	E	CH	CEFI	11/2017	6/2019	H
Ciências Contábeis	Francine Minuzzi Gosrki (3) *	SAT	PPG em Ciências Contábeis	Contabilidade e Finanças	Controladoria e Finanças	D	CSA	UNISINOS	II/2018	2021	TP
Administração	Grasieli Accorsi (1) **	SAT	PG de Ciências Sociais Aplicadas	MBA Gestão Estratégica de Negócios	Administração	E	CSA	URI	3/2017	3/2019	TI
Educação	Ione Brum da Silva (3) **	SAT	PPG em Educação Profissional e Tecnológica	Educação Profissional e Tecnológica	Educação Profissional e Tecnológica	M	CH	IFFar	8/2017	9/2019	TI
Ciências Educações	Izaque Machado Ribeiro (3) **	SAT	PPG em Educação	Educação	Educação e Políticas Públicas	D	CH	UFSM	2/2015	8/2019	TI
Administração	Luizana Durand Ramalho (1) *	SAT	PG de Ciências Sociais Aplicadas	MBA Gestão Estratégica de Negócios	Administração	E	CSA	URI	03/2017	03/2019	TI
Educação	Leticia Martins Machado (3) *	SAT	PG EAD em Educação a Distância	Educação a Distância	Educação e Magistério	E	CH	Faculdade Unyleya	12/2018	12/2019	TI
Educação Física	Marcos Franken (3) *	SAT	PPG em Ciências do Movimento Humano	Ciências do Movimento Humano	Saúde e Performance Humana	PD	CS	UFRGS	10/2018	8/2020	TP
Direito	Nathália de Carvalho Minosso (1) *	SAT	PG Políticas e Intervenção em Violência Intrafamiliar	Políticas e Intervenção em Violência Intrafamiliar	Violência Intrafamiliar	E	CSA	UNIPAMPA	4/2019	11/2020	TP
Direito	Nathália de Carvalho Minosso (1) *	SAT	PG em Direito Previdenciário	Direito Previdenciário	Previdência Social	E	CSA	Dom Alberto	1/2019	7/2020	TP
Educação Física	Patrícia Paludette Dorneles (3) **	SAT	PPG em Ciências do Movimento	Ciências do Movimento Humano	Atividade Física e Saúde	D	CS	UFRGS	08/2015	8/2019	TP
Educação	Patrícia Bitencourt Toscani Greco (3) (*)	SAT	PG em Ativação de Processos de Mudança na Formação Superior de Profissionais de Saúde	Especialização em Ativação de Processos de Mudança na Formação Superior de Profissionais de Saúde	Educação	E	CH	ENSP/ FIOCRUZ	03/2019	04/2020	TI



ÁREA DO CONHECIMENTO	NOME	UNIDADE	PROGRAMA	CURSO	ÁREA DE CONCENTRAÇÃO	NÍVEL	DEPTO.	INSTITUIÇÃO	INÍCIO	PREV. TERMIÑO	RT
Farmácia	Pauline Cordenonsi Bonez (3) *	SAT	PPG em Ciências Farmacêuticas	Ciências Farmacêuticas	Análises Clínicas e Toxicológicas	PD	CS	UFSM	7/2018	12/2019	H
Administração	Sabrina Klose Nadalon (3) **	SAT	PPG em Políticas Públicas	Políticas Públicas	Administração/ Gestão Pública	M	CSA	UNIPAMPA	1/2017	7/2019	TP
Enfermagem	Silvana de Oliveira Silva (3) *	SAT	PPG em Enfermagem	Doutorado em Enfermagem	Enfermagem	D	CS	UFSM	1/2018	2022	TI
Letras	Silvana da Rosa (3) *	SAT	PPG em Letras	PPG em Literatura e Mídia	Letras	D	LLA	UNISC	1/2017	2021	TP
Saúde	Alex astenpflug(2,3)	SLG	PPG em Interdisciplinar em Ciências Humanas	Atenção Integral e Saúde	Fisiologia Humana	M	CS	UNICRUZ/ UNIJUI	02/2017	2019	H
Ciências	Cinara Dal Santo Pes (2) e (3)	SLG	PPG em Ciências e Matemática	Educação nas Ciências e Matemática	Ciências e Matemática	D	CB	UNIFRA	02/2015	2019	TI
Elétrica	Elsion Carlos Goulart de Brito (1)	SLG	PPG em Engenharia Elétrica	Engenharia Elétrica	Engenharia Elétrica	M	ECC	UFSM	01/2018	2019	TP
Educação	Jerusa Dutra Schreiner (2) e (3)	SLG	PPG em Ensino Científico e Tecnológico	Ensino Científico e Tecnológico	Educação	M	CH	URI	2014	2019	TI
Elétrica	José Severiano Borges da Rosa (1 e 3)	SLG	PPG em Engenharia Elétrica	Engenharia Elétrica	Engenharia Elétrica	M	ECC	UFSM	02/2017	2019	TI
Interdisciplinar	Leonardo Silveira Farias da Silva(1)	SLG	PPG Interdisciplinar em Ciências Humanas	Interdisciplinar em Ciências Humanas	Interdisciplinariedade	M	CH	UFFS	02/2016	2019	TI
Educação	Renata Barth Machado (2) e (3)	SLG	PPG em Ciências Matemática	Educação nas Ciências e Matemática	Ciências e Matemática	D	CET	UNIFRA	03/2016	03/2020	TI

Fonte: URI/PROPEPG/agosto/2019

**TOTAL:**

**Cursando: 126**

**Especialização: 27 Mestrado: 26 Doutorado: 65 Pós-Doutorado: 08**

Observações:

Os números acima indicam:

(1) – Técnico Administrativo

(2) – Docente da Escola de Educação Básica

(3) – Docente de 3º Grau

(\*) Ingressantes no quadro que iniciaram a capacitação no segundo semestre de 2018 ou primeiro semestre de 2019.

(\*\*) Professor e/ou técnico-administrativo em capacitação.

Legenda:

ERE – Erechim

SAN – Santo Ângelo

SLG – São Luiz Gonzaga

FRE – Frederico Westphalen

SAT – Santiago

CL – Cerro Largo

Departamentos:

CET – Ciências Exatas e da Terra

ECC – Engenharias e Ciência da Computação

CA – Ciências Agrárias

CH – Ciências Humanas

CB – Ciências Biológicas

CS – Ciências da Saúde

CSA – Ciências Sociais Aplicadas

LLA – Linguística, Letras e Artes

Nível: D – Doutorado M – Mestrado E – Especialização

Regime de Trabalho: TI – Tempo Integral TP – Tempo Parcial H – Horista

### Quadro nº 33 - Docentes e Pessoal Técnico-Administrativo e de Apoio, que concluíram cursos de Pós-Graduação em 2019.

PÓS-DOCTORADO					
ÁREA DO CONHECIMENTO	NOME (CAMPUS)	PROGRAMA	RELATÓRIO FINAL	TÍTULO DO TRABALHO	INSTITUIÇÃO
Teologia	Noli Bernardo Hahn (SAN)	PPG e Pesquisa	23/05/2019	A fundamentação teórica e a construção histórica do conceito laicidade e sua efetividade como princípio constitucional do Estado Brasileiro	Faculdades EST -São Leopoldo
Educação	Cênio Back Weyh (SAN)	PPG em Educação nas Ciências	14/11/2019	Educação e práticas cooperativas na região das missões/RS: memória histórica e potencialidades no contexto contemporâneo	UNIJUÍ
Educação	Antônio Vanderlei dos Santos (SAN)	PPG Educação	01/11/2019	Aprendizagem significativa de fink em práticas pedagógicas inovadoras UPF	UPF
Ensino	Rozelaine de Fátima Franzin (SAN)	PPG em Ensino de Ciências e Matemática	13/12/2019	Ações pedagógicas inclusivas e colaborativas no processo de ensino de matemática na educação básica.	ULBRA

DOCTORADO					
ÁREA DO CONHECIMENTO	NOME (CAMPUS)	PROGRAMA	DATA DA DEFESA	TÍTULO DA TESE	INSTITUIÇÃO
Administração	Ezequiel Plínio Albarello (3) (FRE)	PPG em Desenvolvimento Regional	04/04/2019	A força dos laços na dinamização do território: estudo das agroindústrias familiares na região do CODEMAU-RS	UNISC
Direito	Taciana M. Damo Cervi (SAN)	PPG em Direito	10/06/2019	A emergência do direito de herdar características genéticas não manipuladas - desafios e limites da tutela jurídica	UFRGS
Farmácia	Tiago Bittencourt de Oliveira (SAN)	PPG em Patologia	28/06/2019	Alergias respiratórias: estudos de prevalências, relação com infecções respiratórias e uma proposta de tratamento imunoterápico	UFCSPA
Educação	Milton César Gerhardt (SAN)	PPG em Educação nas Ciências	29/03/2019	Educação, resistência e organização: projeto de construção de barragem hidroelétrica no rio Uruguai no município de Alecrim/RS	UNIJUÍ
Matemática	Rubia Diana Mantai (SAN)	PPG em Modelagem Matemática	10/05/2019	Modelagem matemática das relações biológicas e ambientais do uso do nitrogênio em aveia e a simulação via regressão, lógica fuzzy e redes neurais artificiais	UNIJUÍ
Ciências da Saúde	Bruno Emmanuelli (ERE)	PPG em Ciências Odontológicas	20/08/2019	Fatores de risco para a incidência de lesões de cárie em crianças e indicações para o uso de selantes em primeiros molares permanentes	UFSC

Ciências Humanas	Crístopher Batista da Costa (ERE)	PPG em Psicologia	08/03/2019	Relações conjugais: análise individual e diádica entre as variáveis apego, personalidade, conflito, comunicação, resolução de conflito e ajustamento de casais heterossexuais	UNISINOS
Linguística, Letras e Artes	Fabiano Tadeu Grazioli (ERE)	PPG em Letras	15/03/2019	Percurso criativos na concepção de canto de cravo e rosa, Viviane Jughero: a dramaturgia impressa para leitura da criança	UPF
Ciências Humanas	Jéssica Limberger (ERE)	PPG em Psicologia	16/12/2019	Desenvolvimento e avaliação dos efeitos do treinamento em habilidades sociais para usuários de substâncias em tratamento	UNISINOS
Ciências da Saúde	Leonardo Lamberti Miotti(ERE)	PPG em Ciências Odontológicas	26/04/2019	O papel da estratégia adesiva na resistência de união de restaurações indiretas cimentadas a dentina com cimentos resinosos duais	UFMS
Ciências da Saúde	Luis Antonio di Guida (ERE)	PPG em Odontologia	18/06/2019	Fatores ortodônticos como preditores para finalização e tempo de tratamento: uma análise retrospectiva em centro de especialização	UPF
Ciências da Saúde	Mariana Alievi Mari (ERE)	PPG em Ciências da Saúde: Cardiologia	29/04/2019	Programa de promoção à saúde cardiovascular: recursos e intervenções na rede escolar	FUC Fundação Universitária de Cardiologia
Educação	Cinara Dal Santo Pes (SLG)	PPG em Ciências e Matemática	07/10/2019	Conhecimento Pedagógico do conteúdo em botânica: Desafios para formação Docente na Educação Básica	UFN
Educação	Tania Regina Warpechowski (SLG)	PPG em Educação nas Ciências	30/07/2019	Desafios docentes para a constituição do educador inclusivo de sujeitos com Transtorno do Espectro Autista (TEA)	UNIJUI

MESTRADO					
ÁREA DO CONHECIMENTO	NOME (CAMPUS)	PROGRAMA	DATA DA DEFESA	TÍTULO DA DISSERTAÇÃO	INSTITUIÇÃO
Ciências Contábeis	Edson Bolzan (CL)	PPG em Gestão Estratégica de Organizações	30/08/2019	Canvas: uma Ferramenta de Gestão para os Parques Tecnológicos	URI
Administração	Ana Paula Pessotto (3) (FRE)	PPG em Administração	23/04/2019	As características relacionais do trabalho e o bem-estar dos professores de escolas públicas e privadas de educação básica	IMED
Educação	Jéssica de Marco (FRE)	PPG em Educação	09/08/2019	Internacionalização da pós-graduação em educação das universidades comunitárias do Rio Grande do Sul: perspectivas e desafios	URI
Letras	Marilise Zibetti (FRE)	PPG em Letras	15/05/2019	História institucional e patrimônio documental: as dissertações DO Mestrado em Letras da URI, 2006-2019, como lugar de memória	URI
Ciências Biológicas	Emanoéle Maurer (SAN)	PPG em Ambiente e Tecnologias Sustentáveis	02/07/2019	Adsorção de nitrogênio amoniacal empregado a zeólita Watercel ZE modificada	UFFS
Ciências Exatas e da Terra	Sidnei Both Hammes (SAN)	PPG em Ensino Científico e Tecnológico	15/03/2019	Educação física na escola: uma proposta curricular para os anos finais do ensino fundamental na abrangência da 14ª CRE, Santo Ângelo, RS	URI
Ciências Exatas e da Terra	Vilson Rogério Envall (SAN)	PPG em Ensino Científico e Tecnológico	03/07/2019	Desenvolvimento de um Aplicativo Virtual pela Aplicabilidade da Metodologia Ativa ABP na da Disciplina de Desenho Técnico	URI
Linguística, Letras e Artes	Édina Menegat Mecca (ERE)	PPG em Letras	03/04/2019	Multiletramentos e multimodalidade: o design de significados em livros didáticos de língua portuguesa e inglesa	UPF
Ciências Humanas	Felipe Santos Franciosi(ERE)	PPG em Educação	11/12/2019	Prevenção de infecções sexualmente transmissíveis entre universitários: o uso das mídias virtuais e redes sociais como dispositivos de educação em saúde	URI
Linguística, Letras e Artes	Jancileidi Hübner (ERE)	PPG em Estudos Linguísticos	30/08/2019	Língua Portuguesa e Língua Inglesa: questões de imaginário em (du)jelo	UFFS
Ciências Exatas e da Terra	Jaqueline Teresinha Krebs(ERE)	PPG em Ensino de Física	18/03/2019	A toxoplasmose como elemento motivador para o estudo da óptica e o sentido da visão	UFSC
Engenharias e Ciência da Computação	Jéssica Andrade Michel (ERE)	PPG em Engenharia Civil e Ambiental	24/04/2019	Gestão de águas pluviais em pequenas e médias cidades voltada para a adaptação às mudanças climáticas	UPF

Ciências Humanas	Vania Maria Barboza (ERE)	PPG em Educação	28/10/2019	Educação patrimonial: ações educativas nos espaços de educação não-formais a partir do patrimônio histórico cultural	UFFS
Ciências Exatas e da Terra	Juliana Antes do Nascimento (SLG)	PPG em Ensino Científico e Tecnológico	07/02/2019	Teste de Proficiência em Língua Espanhola, proficiente dissertação de Mestrado: Desenvolvimento de uma sequência didática sobre diversidades no contexto escolar	URI
Ciências Exatas e da Terra	Jerusa Dutra Schreiner (SLG)	PPG em Ensino Científico e Tecnológico	14/12/2019	Letramento Digital como ferramenta pedagógica na produção da escrita acadêmica	URI

ESPECIALIZAÇÃO					
ÁREA DO CONHECIMENTO	NOME (CAMPUS)	CURSO	DATA DA DEFESA	TÍTULO DA MONOGRAFIA	INSTITUIÇÃO
Educação	Débora de Oliveira Cardoso (FRE)	Psicopedagogia	27/09/2019	A atuação do psicopedagogo diante das dificuldades de aprendizagem matemática de crianças nas séries iniciais do ensino fundamental	URI
Farmácia	Raquel Pettenon Gubert (FRE)	Prescrição Farmacêutica e Farmácia Clínica	20/05/2019	Monitoramento de pacientes em uso de varfarina atendidos no laboratório de análises clínicas da Universidade Regional Integrada URI/FW	URI
Direito	Francine Magalski (*) (FRE)	Direito Material e Processual do Trabalho – Novas Perspectivas	26/10/2018	A reforma trabalhista e os regimes de compensação	URI
Direito	Monica Elize Tiburski Carvalho (FRE) (*)	Direito Material e Processual do Trabalho – Novas Perspectivas	26/10/2018	A flexibilização de direitos frente à reforma trabalhista	URI
Administração	Índira Schildt (SAN)	Planejamento e Gestão Estratégica de Finanças	19/03/2019	Planejamento e Gestão Estratégica de Finanças	UNINTER
Ciências Humanas	Daniela Crissiane Demski Adário (ERE)	PPG em Terapia Cognitivo Comportamental	14/09/2019	Terapia Cognitivo Comportamental no tratamento da depressão: caso clínico no contexto da adultez	URI
Ciências Humanas	Marcelo Damião Maito de Grandi (ERE)	PPG em A Moderna Educação: Metodologias, Tendências e Foco no Aluno (EAD)	10/06/2019	Formação de professores em elaboração e aplicação de projetos educacionais	PUC/RS
Ciências Sociais Aplicadas	Rosane Gollo Coffy (ERE)	PPG em Mediação, Conciliação e Arbitragem como Alternativas de Tratamento de Conflitos	09/10/2019	A mediação das demandas familiares no regime do Código de Processo Civil de 2015	URI
Ciências Sociais Aplicadas	Thaís Artuzi (ERE)	PPG em Gestão Estratégica de Pessoas	24/10/2019	Liderança Transformacional e Transacional e seus respectivos impactos nos liderados	URI
APERFEIÇOAMENTO					
ÁREA DO CONHECIMENTO	NOME (CAMPUS)	PROGRAMA	DATA DA DEFESA	NÃO SE APLICA	INSTITUIÇÃO
Ciências Sociais Aplicadas	Carla Fernanda de Mattos Pereira (ERE) (*)	PPG em Gestão Estratégica de Pessoas	outubro/2018	-	URI

Obs.:

(\*) Docente ou Técnico-Administrativo que não havia sido informado no quadro de capacitação 2018.

Pós-doutores: 04

Doutores: 14

Mestres: 15

Especialistas: 09

Aperfeiçoamento: 01

**Total: 43**

## **2.4**

# **PROJETOS DEMANDADOS POR POLITICAS PÚBLICAS**

## 2.4 PROJETOS DEMANDADOS POR POLITICAS PÚBLICAS

### 2.4.1 PIBID

O PIBID/URI é desenvolvido pela Universidade Regional Integrada do Alto Uruguai e das Missões, em parceria com a Coordenação de Aperfeiçoamento de Pessoal de Nível Superior (Capes), desde 2010. Por meio do PIBID (Programa Institucional de Bolsas de Iniciação à Docência), os acadêmicos das licenciaturas vivenciam uma maior aproximação prática com o cotidiano das escolas públicas de educação básica, bem como com o contexto no qual elas estão inseridas. Para isso, os licenciandos contam com a orientação dos professores das licenciaturas da URI (Coordenador Institucional e Coordenadores de Área) e também com a experiência profissional na docência dos professores das escolas conveniadas (Professores Supervisores).

O PIBID/URI, que tem vigência de 18 meses, iniciou as atividades em agosto de 2018, estender-se-á até janeiro de 2020. Objetiva a articulação entre a sistematização teórica e a prática pedagógica, contemplando os aspectos formativo, investigativo, dialógico, interdisciplinar e as dimensões conceitual, procedimental e atitudinal, imprescindíveis na formação do licenciando. Assim, busca-se aproximar saberes científico/teóricos e saberes didáticos, oferecendo meios para a interação entre as culturas dos alunos das escolas envolvidas e os conhecimentos desenvolvidos na Universidade, isto é, a cultura escolar e a cultura universitária (científica), a cultura local/universal.

Por meio do Edital Capes nº 07/2018, o PIBID/URI teve aprovado dois subprojetos: um Subprojeto de Matemática, desenvolvido no Câmpus de Frederico Westphalen e um Subprojeto Multidisciplinar, desenvolvido nos Câmpus de Erechim, Frederico Westphalen, Santo Ângelo e Santiago, nas áreas de Ed. Física, Letras e Pedagogia. Desta forma, totaliza 140 bolsas, assim distribuídas:

#### SUBPROJETO PIBID/URI MATEMÁTICA - FW

Nível	Frederico Westphalen
Iniciação à Docência	24
Supervisor	03
Coordenador de Área	01
Total	28

#### SUBPROJETO PIBID/URI MULTIDISCIPLINAR – ERE – FW – SAN – SAT

Nível	Erechim	Frederico Westphalen	Santo Ângelo	Santiago
Iniciação à Docência	24	24	24	24
Supervisor	03	03	03	03
Coordenador de Área	01	01	01	01
Total Parcial	28	28	28	28
Total Geral				112

Destaca-se que o PIBID é considerado o mais importante programa de política pública voltado à formação de professores para a Educação Básica, uma vez que se constitui em um elo essencial entre a Universidade e as escolas públicas de Educação Básica.

### 2.4.2. RESIDÊNCIA PEDAGÓGICA/URI

O Programa de Residência Pedagógica é uma das ações que integram a Política Nacional de Formação de Professores. É desenvolvido pela URI em parceria com a Coordenação de Aperfeiçoamento de Pessoal de Nível Superior (Capes) e tem por objetivo induzir o aperfeiçoamento da formação prática nos cursos de licenciatura, promovendo a imersão do licenciando em escola de Educação Básica, a partir da segunda metade do curso.

De acordo com o Edital Capes nº 06/2018, essa imersão deve contemplar, entre outras atividades, regência de sala de aula e intervenção pedagógica, acompanhadas por um professor da escola com experiência na área de ensino do licenciando (Preceptor) e orientada por um docente da Universidade (Docente Orientador).

O Programa Residência Pedagógica tem como premissas básicas o entendimento de que a formação de professores nos cursos de licenciatura deve assegurar aos seus egressos, habilidades e competências que lhes permitam realizar um ensino de qualidade nas escolas de Educação Básica.

Por meio do Edital Capes nº 06/2018, o Residência Pedagógica /URI obteve a aprovação de um Subprojeto Multidisciplinar, desenvolvido nos Câmpus de Erechim, Frederico Westphalen, Santo Ângelo, nas áreas de Ed. Física, Letras, Matemática e Pedagogia. Esse Subprojeto, com vigência de 18 meses, iniciou as atividades em agosto de 2018 e estender-se-á até janeiro de 2020. Totaliza 84 bolsas, distribuídas conforme segue:

#### RESIDÊNCIA PEDAGÓGICA/URI SUBPROJETO MULTIDISCIPLINAR – ERE – FW – SAN

Nível	Erechim	Frederico Westphalen	Santo Ângelo
Residente	24	24	24
Preceptor	03	03	03

Docente Orientador	01	01	01
Total Parcial	28	28	28
Total Geral			84

O Residência Pedagógica terá o total de 440 horas de atividades distribuídas da seguinte forma: 60 horas destinadas à ambientação na escola; 320 horas de imersão, sendo 100 de regência, que incluirá o planejamento e execução de pelo menos uma intervenção pedagógica; e 60 horas destinadas à elaboração de relatório final, avaliação e socialização de atividades.

Enfatiza-se que ambos os Programas atendem, diretamente, 192 alunos, impactando de forma importante no fortalecimento e qualificação dos cursos de licenciatura na URI, bem como na propagação de boas práticas nas escolas de educação básica das regiões nas quais a Universidade se faz presente.

#### 2.4.3 PROUNI

O Programa Universidade para Todos – PROUNI, criado pelo Governo Federal em 2004, instituído pela Lei nº 11.096 de 13 de janeiro de 2005 e regulamentado pelo Decreto 5.493 de 18 de julho de 2005, tem como finalidade a concessão de bolsas de estudo integrais e parciais, em cursos de graduação e sequenciais de formação específica, em instituições privadas de Educação Superior.

É dirigido a estudantes egressos do ensino médio da rede pública ou da rede particular na condição de bolsistas integrais, com renda familiar mensal per capita bruta não excedente ao valor de 1 ½ (um e meio) salário mínimo, para a bolsas integrais, e ao valor de 3 (três) salários mínimos, para as bolsas parciais.

Conta com sistema de seleção, informatizado e impessoal, que confere transparência e segurança ao processo, através do qual, os candidatos são selecionados pelas notas obtidas no Exame Nacional do Ensino Médio – ENEM, conjugando-se, desse modo, inclusão à qualidade e mérito dos estudantes com melhores desempenhos acadêmicos.

Na URI, durante o ano de 2019, 2.043 acadêmicos foram beneficiados por Bolsas de Estudo PROUNI, tendo sido, 1.760 Integrais e 283 Parciais de 50%.

#### 2.4.4 FIES

O Fundo de Financiamento Estudantil – FIES, programa do Ministério da Educação - MEC, instituído pela Lei nº 10.260 de 12 de julho de 2001, tem como objetivo conceder financiamento a estudantes em cursos superiores não gratuitos, com avaliação positiva nos processos conduzidos pelo MEC e ofertados por instituições de educação superior não gratuitas aderentes ao programa.

Atualmente, divide-se em duas modalidades, denominadas FIES e P-FIES.

A modalidade FIES, concretizada por meio do FIES, tem sua operação sob a responsabilidade do agente operador do FIES, podendo ser garantida pelo Fundo Garantidor do FIES – FG/FIES e acessada, com juros zero, por estudantes que tenham perfil de renda familiar mensal per capita bruta de até 3 (três) salários mínimos.

Já a modalidade P-FIES, concretizada por meio de fontes de financiamento distintas do FIES, tem sua operação sob a responsabilidade de agentes financeiros operadores de crédito, não podendo ser garantida pelo Fundo Garantidor do FIES – FG/FIES, podendo ser acessada por estudantes que tenham perfil de renda familiar mensal per capita bruta de 3 (três) salários mínimos até 5 (cinco) salários mínimos.

Na URI, durante o ano de 2019, 3.206 acadêmicos foram beneficiados pelo FIES.

#### 2.4.5 PET Saúde

Nome do Projeto: PET-Saúde Interprofissionalidade.

A URI-Campus de Santo Ângelo, através dos cursos de Enfermagem, Educação Física, Farmácia e Psicologia em parceria com a Secretaria Municipal de Saúde desenvolvem o projeto junto ao Ministério da Saúde. O Programa de Educação pelo Trabalho para a Saúde PET-Saúde Interprofissional (PET-Interprofissionalidade) é coordenado pela Secretaria de Gestão do Trabalho e da Educação na Saúde (SGTES), no Ministério da Saúde.

O PET Saúde tem como objetivo a educação pelo trabalho, caracterizando-se como instrumento para qualificação em serviço dos profissionais da saúde, bem como de iniciação ao trabalho, dirigidos aos estudantes dos cursos de graduação na área da saúde, de acordo com as necessidades do SUS, tendo em perspectiva a inserção das necessidades dos serviços como fonte de produção de conhecimento e pesquisa nas instituições de ensino.

O projeto começou em abril de 2019, o PET trouxe como objetivo geral a qualificação dos processos de integração ensino-serviço-comunidade, de forma articulada entre o SUS e as instituições de ensino, se modo a promover a Educação Interprofissional (EIP) e as Práticas Colaborativas em Saúde. As áreas apontadas como prioridades pelos elaboradores do projeto são os cuidados paliativos, as práticas integrativas e complementares (PICS), a promoção da saúde e a saúde do trabalhador do SUS.

O projeto consiste na inserção de alunos no serviço público de saúde com a intenção de um aprimoramento no processo de ensino-pesquisa e aprendizagem no intuito de qualificar o serviço de saúde. Serão custeadas bolsas para acadêmicos divididos pelos cursos de enfermagem, educação física, farmácia e psicologia.

Ao todo são 68 participantes do projeto, 12 professores tutores, 20 profissionais do serviço da secretaria municipal de saúde chamados de preceptores, profissionais estes enfermeiros, farmacêuticos, assistentes sociais, médicos e psicólogos. São 30 alunos bolsistas divididos pelos cursos de enfermagem, educação física, farmácia, e psicologia. Ainda mais 6 alunos, bolsistas voluntários.



# **2.5**

# **PESQUISA**

## 2.5 PESQUISA

A Pesquisa, definida como princípio científico e educativo, constitui-se no desafio essencial da universidade e da educação nos tempos atuais. Institucionalizada através da Resolução N°. 076/CUN/96, é a matéria prima do ensino e do conhecimento. Como princípio educativo, é uma das bases da educação emancipatória, ou seja, para o questionamento crítico e criativo da realidade.

As políticas de pesquisa da URI preveem o desenvolvimento de pesquisas de qualidade pela qualificação de grupos de excelência, incentivo à pesquisa multidisciplinar, transferência de tecnologia, divulgação da produção, integração entre Pesquisa, Ensino de Graduação e Pós-Graduação e Extensão.

Na URI, a responsabilidade pela regulamentação, gestão e avaliação da pesquisa envolve a PROPEPG, o CIAP – Comitê Institucional de Avaliação de Projetos de Pesquisa, o CEP – Comitê de Ética em Pesquisa, a CEUA – Comissão de Ética no Uso de Animais, os Grupos de Pesquisa, os Departamentos, as Direções de Câmpus e os pesquisadores.

### 2.5.1 Comitê Institucional de Avaliação de Projetos de Pesquisa – CIAP

O Comitê Institucional de Avaliação de Projetos de Pesquisa – CIAP da URI, foi criado pela Pró-Reitoria de Pesquisa, Extensão e Pós-Graduação em 18 de outubro de 1995, Resolução 247/CEPE/95 e alterado pelas resoluções nº 531/CUN/2003, 709/CUN/2004, 880/CUN/2006, 1751/CUN/2012 e, 2259/CUN/2016, nos termos do Decreto nº 4.728 de 09/06/2003 e da Resolução Normativa 017/2006, do Conselho Nacional de Desenvolvimento Científico e Tecnológico – CNPq.

O CIAP é um órgão colegiado, interdisciplinar, de caráter normativo, consultivo e deliberativo, com incumbências de assessorar os Programas de Pesquisa Institucional afetos à Pró-Reitoria de Pesquisa, Extensão e Pós-Graduação, responsável pela definição das diretrizes gerais, pela operacionalização e pelo gerenciamento dos mesmos, é composto pelos seguintes membros:

I - pelo Pró-Reitor de Pesquisa, Extensão e Pós-Graduação, que o presidirá;

II - pelo Assessor de Gestão de Pesquisa que substituirá o Pró-Reitor de Pesquisa e Pós-Graduação em sua ausência ou falta;

III - por nove representantes de cada Área de Conhecimento, indicados pelos Departamentos.

### Composição do CIAP/2019

Área do Conhecimento	Membros do CIAP	Câmpus
Ciências Agrárias	Dr. Paulo Sérgio Gomes da Rocha	ERE
	Dr. Jardes Bragagnolo	ERE
	Dra. Rosselei Caiél da Silva	FRE
	Dr. Alexandre Gazolla Neto	FRE
	Dr. Leandro Bittencourt de Oliveira	FRE
	Ma. Giselda Aparecida Ghisleni	SAN
	Dr. Mário Santos Nunes	SAN
	Dr. Julio Cesar Wincher Soares	SAT
	Me. Vânius Ventorini Veiga	SAT
Ciências Biológicas	Dr. Vanderlei Secretti Decian	ERE
	Dra. Tanise Luisa Sausen	ERE
	Dr. Jorge Reppold Marinho	ERE
	Dra. Cristiane Batassini	FRE
	Dra. Rosângela Ferigollo Binotto	FRE
	Ma. Briseidy Marchesan Soares	SAN
	Dra. Ludmilla Oliveira Ribeiro - Coord. Local	SAT
	Dr. Jean Lucas Poppe – Coord. Local	SLG

Ciências Exatas e da Terra	Me. Clemerson Alberi Pedroso	ERE
	Dr. Marcelo Luís Mignoni - Coord. Local	ERE
	Ma. Eliane Miotto Kamphorst	FRE
	Dr. Sandro Rogério Giacomelli	FRE
	Ma. Camila Aguilar Busatta	FRE
	Dra. Patrícia Siqueira Alves	SAN
	Me. Alessandro Freitas de Oliveira	SAN
	Ma. Eliani Retzlaff	SAN
	Dr. Marcelo Marques Tusi	SAT
Ciências Humanas	Ma. Denise Aparecida Martins Sponchiado	ERE
	Me. Felipe Biasus	ERE
	Dra. Eliane Cadoná	FRE
	Ma. Edinara Michelin Bisognin	FRE
	Ma. Maria Cristina Gubiani Aita	FRE
	Ma. Rosane de Fátima Ferrari	FRE
	Ma. Josieli Piovesan	FRE
	Dra. Elaine Maria Dias de Oliveira	SAT
	Dr. Izaque Machado Ribeiro	SAT
Ciências da Saúde	Ma. Helissara Silveira Diefenthaler	ERE
	Ma. Angela Maria Brustolin	ERE
	Dra. Karen Freitas Santos	FRE
	Dra. Rúbia Garcia Deon	FRE
	Ma. Vera Lucia Rodrigues de Moraes	FRE
	Dr. Francisco Carlos Pinto Rodrigues	SAN
	Ma. Viviana da Rosa Deon	SAN
	Me. Marcos Franken	SAT
	Dr. Bruno Costa Teixeira	SLG
Ciências Sociais Aplicadas	Me. Lucas Seffrin Zorzo – Coord. Local	CL
	Dra. Giana Lisa Zanardo Sartori	ERE
	Ma. Simone Gasperin de Albuquerque	ERE
	Dr. Ezequiel Plinio Albarello	FRE
	Me. Thiago Luiz Rigon de Araujo	FRE
	Me. Bernardo Both	SAN
	Ma. Luthianne Perin Ferreira Lunardi	SAN
	Me. Edmar Pereira Fabrício	SAT
	Ma. Adriane Damian Pereira	SAT
Engenharias	Dr. Marco Antonio Sampaio Ferraz de Souza	ERE
	Me. William Widmar Cadore	FRE
	Dra. Clicéres Mack Dal Bianco	FRE
	Me. Fábio Dischkaln do Amaral	FRE
	Me. Cristian Cleder Machado	FRE
	Me. André Luís Stefanello	FRE
	Dr. Bóris Casanova Sokolovicz	SAN
	Dr. Flávio Kieckow - Coord. Local	SAN
	Me. Victor Machado Alves	SAT
Linguística, Letras e Artes	Dra. Ana Paula Teixeira Porto	FRE
	Dra. Luana Teixeira Porto - Coord. Local	FRE

## 2.5.2 Grupos de Pesquisa da Instituição

Na URI, as pesquisas estão vinculadas a 96 grupos registrados na Plataforma Lattes e 05 grupos internos, responsáveis por mais de 250 linhas de pesquisa, em todas as áreas do conhecimento. Os projetos são desenvolvidos junto aos cursos de Graduação, Pós-Graduação e aos Pólos e Núcleo de Inovação Tecnológica.

### Quadro nº 34 - Grupos de Pesquisa registrados na Plataforma Lattes

Grupo de Pesquisa	Líder do GP	Área	Câmpus
Ambiência, Produção e Saúde Animal	Daniela dos Santos de Oliveira	CA	ERE
Engenharia de Processos nas Indústrias Química e de Alimentos	Juliana Steffens	CA	ERE
Tecnologia e Aplicações: Manejo Sustentável e Gestão Rural	Olívio Bochi Brum	CA	SAT
Grupo de Pesquisas em Ciências Agrárias	Paulo de Tarso Lima Teixeira	CA	FRE
Produção Agropecuária	Paulo Sérgio Gomes da Rocha	CA	ERE
Engenharia Agrícola	Raquel Paula Lorensi	CA	ERE
Processos Tecnológicos e Biotecnológicos na Indústria de Alimentos	Rogério Luís Cansian	CA	ERE
Grupo de Pesquisa em Agricultura na Região das Missões	Vitor Cauduro Girardello	CA	SAN
Grupo de Desenvolvimento Sustentável	Carlos Antônio da Silva	CB	ERE
Biologia e Bioquímica Animal e de Micro-organismos (BioBAM)	Jean Lucas Poppe	CB	SLG
Gestão Ambiental e Meio Ambiente	Ludmilla Oliveira Ribeiro	CB	SAT
Planejamento, Gestão e Educação Ambiental	Luiz Ubiratan Hepp	CB	ERE
Gestão e Manejo de Recursos Naturais	Núbia Cristina Weber Freitas	CB	SAN
Biodiversidade e Conservação	Ricardo Giovenardi	CB	FRE
Grupo Interdisciplinar de Estado Sólido e Simulação	Antônio Vanderlei dos Santos	CET	SAN
Computação Aplicada: Desenvolvimento de Tecnologias Voltadas ao Crescimento Regional	Carla Lisiane de Oliveira Castanho	CET	SAT
Sistemas de Informação	Clicéres Mack Dal Bianco	CET	FRE
Grupo de Pesquisa em Integração de Tecnologias para Desenvolvimento de Sistemas Computacionais	Cristina Paludo Santos	CET	SAN
Grupo de Estudos e Pesquisas em Matemática e Física	Eliane Miotto Kamphorst	CET	FRE
Laboratório de Química Ambiental	Rogério Marcos Dallago	CET	ERE
Grupo de Pesquisa em Estatística, Matemática e Engenharia de Produção	Rozelaine de Fatima Franzin	CET	SAN
Grupo de Investigação em Ensino de Matemática, Física, Estatística e Matemática Aplicada	Simone Fátima Zanoello	CET	ERE
Psicologia, Produção de subjetividade, Desenvolvimento Humano e Laço Social	Andrea Fricke Duarte	CH	SAN
Ética, educação e formação de professores	Arnaldo Nogaro	CH	ERE
Estudos Pedagógicos: Formação Docente e Gestão Educacional	Cênio Back Weyh	CH	SAN
Biosofia - (Pesquisa e Estudos em Filosofia)	Claudionei Vicente Cassol	CH	FRE
Grupo de Pesquisa em Educação: políticas públicas e gestão	Edite Maria Sudbrack	CH	FRE
Grupo de Pesquisa em Psicologia	Eliane Cadoná	CH	FRE
Grupo de Pesquisa em Educação e Tecnologia - GPET	Elisabete Cerutti	CH	FRE
Estudos em Psicologia	Felipe Biasus	CH	ERE
Grupo de Pesquisa Estudos Teológico–Pastorais – GETEPA	Léo Zeno Konzen	CH	SAN
Rede Iberoamericana de Estudos em Docência, Emancipação e Direito Educativo - RIEDEDE	Luci Mary Duso Pacheco	CH	FRE
Grupo de Pesquisa em Avaliação Institucional na URI	Maria Cristina Gubiani Aita	CH	FRE
Grupo de Pesquisa Processos Educativos: Formação de Professores, Saberes e Práticas - GPPE	Martin Kuhn	CH	FRE

Grupo de Pesquisa em Ensino de Ciência, Tecnologia e Saúde (GPECTS).	Neusa Maria John Scheid	CH	SAN
Grupo de Pesquisa em História, Educação e Processos Formativos	Pedro José Pacheco	CH	SAT
Núcleo de Estudos e Pesquisas em Políticas e Processos de Educação Superior - NEPPES	Silvia Regina Canan	CH	FRE
Do esquecimento à costura da memória: os acervos escolares como vozes da história. Rio Grande do Sul (séculos XIX e XX)	Tatiane de Freitas Ermel	CH	FRE
Grupo de Estudo e Pesquisa em Educação Física	Alessandra Dalla Rosa da Veiga	CS	ERE
Núcleos de Estudos Interdisciplinares em Fisiopatologia, Diagnóstico e Terapêutica em Saúde	Alexandre Umpierrez Amaral	CS	ERE
Grupo de Pesquisa em Estudos Farmacêuticos (GPEF)	Amanda Leitao Gindri	CS	SAT
GEPEFIS - Grupo de Estudos e Pesquisa em Fisioterapia	Ana Helena Braga Pires	CS	SLG
Grupo de Pesquisa em Odontologia da URI - GPOU	Antônio Augusto Iponema Costa	CS	ERE
Grupo de Pesquisa em Ciências Farmacêuticas	Carlos Eduardo Blanco Linares	CS	FRE
Grupo Interdisciplinar de Educação Física	Cinara Valency Eneas Mürmann	CS	SAN
Núcleo de Estudos Interdisciplinares em Processos de Adoecimento e Agravos em Saúde	Fernanda Dal Maso Camera	CS	ERE
Grupo de Estudos e Pesquisas em Enfermagem Saúde e Educação-GEPESE	Francisco Carlos Pinto Rodrigues	CS	SAN
Laboratório de tecnologia e inovação no cuidado em saúde (LATICS)	Irany Achilles Denti	CS	ERE
Grupo de Pesquisa em Educação Física - GPEDF	Luciano Panosso da Silva	CS	FRE
Grupo Multidisciplinar de Pesquisa em Ciências Farmacêuticas	Luiz Carlos Cichota	CS	ERE
Grupo de Estudo e Pesquisa do Cuidado de Enfermagem e Promoção em Saúde	Marinês Aires	CS	FRE
Núcleo de Estudos em Fisioterapia	Miriam Salete Wilk Wisniewski	CS	ERE
Grupo de Estudos e Pesquisa em Saúde e Enfermagem	Patricia Bitencourt Toscani Greco	CS	SAT
Grupo Interdisciplinar de Estudos em Nutrição	Roseana Baggio Spinelli	CS	ERE
Grupo de Estudos e Pesquisa de Nutrição e Saúde	Rúbia Garcia Deon	CS	FRE
Núcleo de Estudos em Ciências Médicas	Sergio Bigolin	CS	ERE
Grupo de Pesquisa em Ciências Farmacêuticas – GPCFAR	Tiago Bittencurt de Oliveira	CS	SAN
Direito, Justiça e Cidadania	Adriane Damian Pereira	CSA	SAT
Novos Direitos em Sociedades Complexas	André Leonardo Coppetti Santos	CSA	SAN
Rede Internacional e Interinstitucional de Arquitetura, Urbanismo e Educação	Cristhian Moreira Brum	CSA	FRE
Direitos, transformação social e universo plural da cidadania	Cristiane Menna Barreto Azambuja	CSA	SLG
Grupo de Pesquisa em Therapeutic Jurisprudence	Daniel Pulcherio Fensterseifer	CSA	FRE
Desenvolvimento e Gestão de Organizações de Produção	Fábio Germano Nedel	CSA	CL
Núcleo de Pesquisa em Gestão, Estratégia e Inovação - NUPEGI	Francine Minuzzi Görski	CSA	SAT
Grupo de Ciências Sociais Aplicadas	Giana Lisa Zanardo Sartori	CSA	ERE
Conflito, Cidadania e Direitos Humanos	Joao Martins Bertaso	CSA	SAN
Métodos Aplicados à Gestão Organizacional - MAGO	João Serafim Tusi da Silveira	CSA	SAN
Tutela dos Direitos e sua Efetividade	José Francisco Dias da Costa Lyra	CSA	SAN
AUTEC: Arquitetura, Urbanismo, Tecnologia e Conforto Ambiental	Lucimery Dal Medico	CSA	FRE
GPENSAR – Grupo de Pesquisas em Empresas, Negócios e Sustentabilidade no Ambiente Econômico Regional	Luiz Gustavo Zuliani da Silva	CSA	FRE
GEDERE	Marcos Vinícios Machado Machado	CSA	SAT
Grupo de Pesquisa em Gestão, Tecnologia e Inovação	Marlize Cargnelutti Tiecker	CSA	SAN

Gestão de Apoio ao Desenvolvimento Regional através da Arquitetura e Urbanismo – GADRAU	Nelci Fatima Denti Brum	CSA	SAT
Desenvolvimento Regional – Gestão de Políticas Públicas e Privadas	Neusa Maria da Costa Gonçalves Salla	CSA	SAN
Contabilidade, Controle e Gestão	Osmar Antonio Bonzanini	CSA	FRE
Urbanismo Missões	Priscila Giorgi	CSA	SAN
Empreendedorismo, Gestão e Direito para o Desenvolvimento - EGEDDE	Roberto Schuster Ajala	CSA	CL
GEPPArq - Grupo de Estudos e Pesquisas em Patrimônio Cultural e Arquitetura	Rocheli Andréia Diel	CSA	SAN
Direitos de Minorias, Movimentos Sociais e Políticas Públicas	Rosângela Angelin	CSA	SAN
Arquitetura, Tecnologia e Materiais	Thaís Faccim de Brum	CSA	SAN
Direito e Cidadania na Sociedade Contemporânea	Thiago Luiz Rigon de Araujo	CSA	FRE
Direito, Inovação e Meio Ambiente	Thiago Luiz Rigon de Araujo	CSA	FRE
ESADI Estudos Setoriais em Administração, Desenvolvimento e Inovações	Vilmar Antônio Boff	CSA	SAN
Grupo de Engenharia Aplicada a Processos Industriais	Cristiano Vitorino da Silva	ENG	ERE
Grupo de Pesquisa em Ensino de Engenharia	Flávio Kieckow	ENG	SAN
Grupo de Pesquisas em Eletrônica e Sistemas de Potência (GPESP)	Iuri Castro Figueiró	ENG	SAN
Grupo de Estudos e Pesquisas em Materiais e Sistemas	Nelson Seidler	ENG	SAN
Grupo de Pesquisa e Desenvolvimento em Engenharia Processos - GDEP	Patrícia Siqueira Alves	ENG	SAN
Grupo de Pesquisa e Desenvolvimento em Engenharia Elétrica (GPDEE)	Renato Weiller Dallagasperina	ENG	FRE
GEPAC (Grupo de Estudo e Pesquisa do Ambiente Construído)	William Widmar Cadore	ENG	FRE
Práticas Mediadoras de Leitura	Ana Paula Teixeira Porto	LLA	FRE
Literatura e história: Diálogos interdisciplinares	Denise Almeida Silva	LLA	FRE
Grupo de Pesquisa em Linguística -GPELIN	Dinalva Agissé Alves de Souza	LLA	SAN
Grupo de Pesquisas em Linguística e Letras	Elcemina Lúcia Balvedi Pagliosa	LLA	ERE
Narrativas Contemporâneas e Estudos Culturais	Maria Thereza Veloso	LLA	FRE
Núcleo de Estudos Linguísticos – NEL	Marinês Ulbriki Costa	LLA	FRE

#### Quadro nº 35 - Grupos de Pesquisa Internos da URI

Nome do grupo	Líder	Área do grupo
Política, Educação e Cidadania	Dinara Bortoli Tomasi	Educação
Estudos sobre Missões	Sonia Regina Bressan Vieira	História
Gestão Ambiental Aplicada ao Desenvolvimento de São Luiz Gonzaga e Região	Dinara Bortoli Tomasi	Educação
Grupo de Pesquisa em Informática Aplicada	Neilor Avelino Tonin	Ciência da Computação
Grupo de Pesquisa em Linguística e Letras	Gládis Maria da Costa de Almeida	Linguística

#### 2.5.3 Comitês de Ética em Pesquisa

O Comitê de Ética em Pesquisa da URI foi credenciado junto a Comissão Nacional de Ética em Pesquisa - CONEP do Ministério da Saúde em agosto de 2005, é um órgão independente, vinculado operacionalmente à Pró-Reitoria de Pesquisa, Extensão e Pós-Graduação de URI.

Os CEPs têm a tarefa de avaliar e acompanhar os projetos de pesquisa realizados pelos seus pesquisadores, alunos e técnicos, protegendo o bem-estar dos indivíduos pesquisados (seres humanos), em sua integridade e dignidade e para contribuir com o desenvolvimento da pesquisa dentro de padrões éticos das Resoluções CNS 466/12 e 510/16.

A composição dos comitês é interdisciplinar e multiprofissional, além de ter um representante da comunidade em cada um deles. Regulamentados individualmente, conforme segue: CEP/Erechim (Res. N° 2330/CUN/2017); CEP/Federico Westphalen (Res. N° 2698/CUN/2019); CEP/Santo Ângelo (Res. N° 2703/CUN/2019); CEP/Santiago (Res. N° 2697/CUN/2019) e CEP/São Luiz Gonzaga (Res. N° 2463/CUN/2018).

Todos os projetos envolvendo seres humanos devem ter o aval do Comitê de Ética em Pesquisa para serem implementados.

## Projetos Analisados e Aprovados em 2019

CEP	Analisados	Aprovados
Erechim	140	100
Frederico Westphalen	85	58
Santiago	75	51
Santo Ângelo	126	114
São Luiz Gonzaga	17	14
<b>Total</b>	<b>443</b>	<b>337</b>

### 2.5.4 Comissão de Ética no Uso de Animais – CEUA/URI

A Comissão de Ética no Uso de Animais (CEUA) da URI foi credenciada junto ao Conselho Nacional de Controle de Experimentação Animal (CONCEA) do Ministério da Ciência, Tecnologia e Inovação, em dezembro de 2011, para atender as normas da Resolução Normativa CONCEA N° 1/2010, sobre a instalação e o funcionamento das CEUAS. O Comitê é um órgão independente, vinculado operacionalmente à Pró-Reitoria de Pesquisa, Extensão e Pós-Graduação de URI.

A CEUA é o componente essencial para aprovação, controle e vigilância das atividades de criação, ensino e pesquisa científica com animais.

Os prazos, a documentação e os modelos de documentos exigidos pelo CEUA devem ser consultados junto aos membros da Comissão sediada no Câmpus Erechim.

Em 2019 a CEUA analisou 11 projetos, desses 10 foram aprovados.

### 2.5.5 Bolsas de Produtividade em Pesquisa – CNPq vigentes em 2019

Área	Nome	Nível	Vigência	
			Início	Término
Aproveitamento de Subprodutos	Juliana Steffens	PQ-2	01/03/2019	28/02/2022
Ecologia de Ecossistemas	Luiz Ubiratan Hepp	PQ-2	01/03/2018	28/02/2021
Engenharia de Alimentos	Clarice Steffens	PQ-2	01/03/2019	28/02/2022
Engenharia de Alimentos	Eunice Valduga	PQ-2	01/03/2019	28/02/2022
Engenharia de Alimentos	Geciane Toniazzo Backes	PQ-2	01/03/2017	28/02/2023
Engenharia de Alimentos	Rogério Luis Cansian	PQ-2	01/03/2019	28/02/2022
Morfologia dos Grupos Recentes	Rodrigo Fornel	PQ-2	01/03/2019	28/02/2022
Separação	Rogério Marcos Dallago	PQ-2	01/03/2019	28/02/2022

### 2.5.6 Programas de Pesquisa da URI

Na URI, a Iniciação Científica e Tecnológica é vista como elemento e dimensão fundamental para despertar o surgimento de novos talentos para a pesquisa e à docência.

A URI mantém três programas de pesquisa: Programa Institucional de Incentivo à Pesquisa, Programa de Institucionalização da Pesquisa com Fomento Externo e Programa Institucional de Iniciação Científica e Tecnológica.

#### 2.5.6.1 Programa Institucional de Incentivo à Pesquisa

O Programa Institucional de Incentivo à Pesquisa é mantido por recursos alocados no orçamento anual da URI para o desenvolvimento de pesquisas, permitindo o desenvolvimento de projetos pelo pesquisador, pelo período de dois anos, seguindo normas definidas em edital anual. O Programa foi aprovado pela Resolução 1.209/CUN/2008.

Os projetos de pesquisa não poderão envolver diretamente participantes nas condições de bolsistas de iniciação científica e tecnológica – ICT ou de orientandos de qualquer natureza. Entretanto, poderão se caracterizar como projetos coletivos ou integrados, contando também com pesquisadores colaboradores ou voluntários e funcionários técnico-administrativos na equipe executora.

O objetivo deste programa é incentivar e fomentar projetos de pesquisa na instituição, em conformidade com a Resolução 1.019/CUN/2007, além de contribuir com a integração entre ensino, pesquisa e extensão, a formação de pesquisadores e o desenvolvimento e ampliação das pesquisas.

Alunos da graduação e/ou pós-graduação podem participar dos projetos como pesquisadores voluntários. Não

é previsto bolsa de qualquer natureza.

#### Quadro nº 36 - Projetos contemplados no programa para o período 2019/2021:

PJT	Título do Projeto	Coordenador(a)	Câmpus	Área
5894	Práticas Discursivas e a Base Nacional Curricular Comum:	Eliane Cadoná	FRE	CH
5897	Caracterização de filmes finos de grafite	Ana Maria Rosinski Dutra	SAN	CET
5898	Análise do desempenho de concretos reforçados com fibras de aramida submetidos à cargas dinâmicas	Bóris Casanova Sokolovicz	SAN	ENG
5896	Avaliação do perfil de estresse oxidativo em pacientes internos de um Centro de Recuperação de Toxicômanos e Alcoólatras do noroeste do estado do Rio Grande do Sul	Izabel Almeida Alves	SAN	CS
5895	Qualidade de vida das pessoas que possuem doenças crônicas não transmissíveis atendidas na atenção básica do município de Santiago/RS	Claudete Moreschi	SAT	CS
5893	Análise do equilíbrio postural e do nível de atividades físicas habituais em escolares adolescentes	Patricia Paludette Dorneles	SAT	CS

#### 2.5.6.2 Programa de Institucionalização da Pesquisa com Fomento Externo

O programa foi aprovado a partir da Resolução 1.210/CUN/2008, é voltado para o professor pesquisador. As normas do programa são definidas por edital e constam no Manual de Pesquisa; embora o projeto também esteja submetido às regras estabelecidas pela fonte de financiamento externo.

A coordenação do projeto de pesquisa é de responsabilidade de um professor da URI, com titulação mínima de mestre em curso reconhecido pela CAPES, ou de Especialista com reconhecida atuação na área, regularmente enquadrado no Plano de Carreira da Instituição, em efetivo exercício e integrado a um grupo de pesquisa vinculado a URI.

As obrigações do Coordenador do projeto são tanto para com o órgão de financiamento como para a Instituição; ou seja, o Coordenador é o responsável pelo registro do projeto, indicação de bolsista (quando existir), envio de relatórios e prestação de contas.

O objetivo do programa é incentivar, fomentar e institucionalizar projetos de pesquisa na instituição que tenham aprovação em fontes de financiamento externo, em conformidade com a Resolução 1.019/CUN/2007. A existência de bolsa de ICT está condicionada a fonte financiadora externa.

#### Quadro nº 37 - Projetos em desenvolvimento no Câmpus de Erechim, registrados no programa em 2019:

PJT	Título do Projeto	Coordenador (a)	Fomento	Área	Vigência
6279	A etapa de formação do casal no ciclo vital	Angélica Paula Neumann	FAPERGS	CH	09/03/2019 a 31/7/2021
5923	Nanobiosensores para detecção de micropoluentes em águas	Clarice Steffens	FAPERGS/ CNPq	CA	01/01/2019 a 01/01/2021
5919	Estudo de combustão de carvão e resíduo industrial em leito fluidizado borbulhante - simulação numérica e modelo experimental	Cristiano Vitorino da Silva	MCT	ENG	01/01/2019 a 31/12/2019
5929	Programa de Pesquisa e Desenvolvimento Industrial: Projeto URI-Indústrias Fase II		Empresas Privadas	ENG	07/01/2018 a 31/12/2019
6109	Bioprodução, purificação, imobilização e aplicação de enzimas em reações de interesse industrial	Eunice Valduga	PROCAD/ CAPES	CA	10/10/2014 a 10/10/2020
6111	Manutenção de Equipamentos de Médio Porte do Programa de Pós-Graduação em Engenharia de Alimentos		FAPERGS	CA	06/08/2018 a 28/6/2019
6112	Encapsulamento e avaliação da atividade antioxidante de carotenoides produzidos por micro-organismos		FAPERGS	CA	30/3/2018 a 12/04/2020
6113	Produção e recuperação de Polihidroxibutirato por <i>Bacillus megaterium</i> empregando resíduos Agroindustriais		MCT	CA	18/2/2019 a 28/2/2022



6108	Síntese de biocompostos por micro-organismos imobilizados em poliuretano	Jamile Zeni	MCTIC/CNPq MCT	CA	02/02/2019 a 02/02/2022
6206	Síntese de biocompostos por micro-organismos imobilizados em poliuretano		CNPq	CA	12/12/2018 a 12/11/2021
6184	Zeólitas com estrutura hierárquica de poros preparadas via moldagem supramolecular	Marcelo Luis Mignoni	CNPq	CA	28/6/2018 a 27/6/2021
6185	Nioroz- Derivados de Silício modificados com nióbio para melhoramento de borrachas a partir das cinzas da casca de arroz		CNPq	CA	12/11/2018 a 12/10/2021

### 2.5.6.3 Programa Institucional de Iniciação Científica e Tecnológica

Tendo como objetivos introduzir o aluno no mundo da pesquisa científica, estimular o pesquisador-orientador a formar grupos e redes de pesquisa e propiciar à instituição um instrumento de formulação de políticas de pesquisa, a iniciação científica e tecnológica é vista, pela URI, como elemento e dimensão fundamental para despertar o surgimento de novos talentos para a pesquisa e à docência e constitui-se numa oportunidade de aprendizado para o desenvolvimento de atividades, sob a orientação de pesquisadores experientes.

Desde 1994, a URI investe em projetos de iniciação científica e tecnológica, financia bolsas de iniciação científica e tecnológica e auxílio a pesquisadores, priorizando programas e linhas de pesquisa estabelecidos pelos Departamentos, oportunizando, aos acadêmicos, novas perspectivas profissionais e acadêmicas.

Atualmente são desenvolvidos na instituição os seguintes programas: **PIIC/URI**, **PIITI/URI REDES/URI**, **MEMÓRIA/URI** com fomento interno; **PIBIC/CNPq**, **PIBITI/CNPq**, **PROBIC/FAPERGS** e **PROBITI/FAPERGS** com fomento externo. Editais próprios, disponíveis no site da URI, fornecem todos os dados para inscrição e seleção de alunos bolsistas.

Podem concorrer às bolsas de todos os programas, alunos com bom aproveitamento escolar e que se enquadrem nos regulamentos dos editais.

**Quadro nº 38 - Projetos contemplados no programa para 2019/2020:**

PJT	Título do Projeto	PTB	Título do Plano de Trabalho	Orientador(a)	Programa	Área	Câmpus
4965	Sustentabilidade: a contabilidade como mecanismo de verificar os efeitos financeiros diante do discurso	7381	Sustentabilidade: a contabilidade como mecanismo de verificar os efeitos financeiros diante do discurso	Lucas Seffrin Zorzo	PIIC/URI	CSA	CL
5621	Análise de um conversor CA-CC-CA monofásico trifásico boost pfc de baixo custo para uso em instalações rurais	7578	Desenvolvimento de protótipo de Conversor Boost PFC de baixo custo para uso em instalações rurais	Adilson Luis Stankiewicz	PIIC/URI	ENG	ERE
6051	Efeito da paisagem e morfometria de riachos sobre biomarcadores de estresse oxidativo em <i>Aegla spp</i> (Crustacea, Anomura)	7610	Influência da declividade e coeficiente de rugosidade sobre o nível de metais no sedimento e estresse oxidativo em <i>Aegla</i> (Crustacea, Anomura).	Albanin Aparecida Mielniczki Pereira	PIBIC/CNPq	CB	ERE
5958	Obtenção de extrato/óleo de lúpulo empregando fluidos pressurizados	7430	Obtenção de extrato de lúpulo empregando líquidos pressurizados	Alexander Junges	PIBITI/CNPq	CA	ERE
6133	Extração de compostos bioativos de resíduos vegetais empregando tecnologia supercrítica	7709	PTB_Emprego da tecnologia supercrítica para extração de compostos bioativos de <i>Stevia rebaudiana</i>		PROBIC/FAPERGS	CA	ERE
5573	Rastreabilidade de cádmio e chumbo na cadeia produtiva da erva-mate no Brasil	7378	Investigando metais pesados em Erva Mate/ Fase 2	Alice Teresa Valduga	PIBITI/CNPq	CA	ERE
4913	Avaliação de plantas forrageiras na região do Alto Uruguai Gaúcho	7446	Azevém e Trevo Branco submetidos a diferentes tipos e níveis de nitrogênio	Amito José Teixeira	PIIC/URI	CA	ERE
5948	Avaliação da percepção de saúde bucal, geral e estética corporal de indivíduos frequentadores assíduos de academia no município de Erechim-RS.	7406	Avaliação da percepção de saúde bucal, geral e estética corporal de indivíduos frequentadores assíduos de academia no município de Erechim-RS.	Antônio Augusto Iponema Costa	PIIC/URI	CS	ERE
4861	Efeito da compactação do solo sobre produtividade da cultura da soja cultivada em sistema de plantio direto consolidado e solo escarificado	7428	Efeito da compactação do solo sobre a produtividade da soja no esquema de rotação de culturas com o milho em sistema plantio direto	Antonio Sergio Do Amaral	PIIC/URI	CA	ERE
5472	Professor iniciante: permanência e desenvolvimento profissional	7369	Permanência e desenvolvimento na docência	Arnaldo Nogaro	PIBIC/CNPq	CH	ERE
6075	Educação Integral em jornada ampliada no Brasil: impactos da implementação do Programa Mais Educação (PME) 2008 - 2017	7643	Educação Integral em jornada ampliada no Brasil: impactos da implementação do Programa Mais Educação (PME) 2008 - 2017		PIIC/URI	CH	ERE
5977	Associação entre características de consumo alimentar, percepção dos pais em relação à saúde bucal e qualidade de vida relacionada à saúde bucal em pré-escolares de Erechim, RS.	7474	Associação entre características de consumo alimentar, percepção dos pais em relação à saúde bucal e qualidade de vida relacionada à saúde bucal em pré-escolares de Erechim, RS.	Bruno Emmanuelli	PIIC/URI	CS	ERE

6049	Soluções Tecnológicas Personalizadas para Monitoramento de Parâmetros Ambientais na Gestão Hospitalar	7607	Soluções Tecnológicas Personalizadas para Monitoramento de Parâmetros Ambientais na Gestão Hospitalar	Camila Sampaio dos Reis	PIIC/URI	ENG	ERE
5925	Uso de Corante Oftálmico como Auxiliar na Localização de Canais Radiculares por Alunos de Graduação	7358	Uso de corante oftálmico como auxiliar na localização de canais radiculares por alunos de graduação.	Caroline Pietroski Grando	PIIC/URI	CS	ERE
6059	Gestão da Energia Elétrica na Indústria 4.0 baseada na Internet das Coisas	7620	Estudo de Interfaces à Aquisição e Processamento de Grandezas Elétricas Trifásicas usando IoT - Investigação e Projeto	Cassio Luciano Baratieri	PIIC/URI	ENG	ERE
5918	Modelagem numérica computacional do processo de combustão do gerador de vapor da usina termelétrica de PECÉM-EDP: carvão mineral e diesel	7347	Modelagem do gerador de vapor: levantamento de dados e implementação no CFX	Cristiano Vitorino da Silva	PIIC/URI	ENG	ERE
5791	Estudo da influência do uso de fibras poliméricas em concretos de alta resistência submetidos a altas temperaturas	7701	Dosagem e produção de concretos de alta resistência com fibras poliméricas	Cristina Vitorino da Silva	PROBIC/FAPERGS	ENG	ERE
6043	Caracterização do Compost Barn no conforto térmico e sanidade de bovinos leiteiros	7594	Características microbiológicas da cama do Compost Barn	Daniela dos Santos de Oliveira	PIITI/URI	CA	ERE
5989	Solo da cidade de Erechim/RS reforçado com cal e fibras de polipropileno: mecanismos de reação, durabilidade e resistência mecânica	7495	Solo da cidade de Erechim/RS reforçado com cal e fibras de polipropileno: ensaios de caracterização e compactação	Deise Trevizan Pelissaro	PIIC/URI	ENG	ERE
5931	Percepções de pais e professores sobre as habilidades acima da média de crianças, da educação infantil, com indicadores de superdotação	7372	Percepções de pais e professores sobre as habilidades acima da média de crianças, da educação infantil, com indicadores de superdotação	Denise Aparecida Martins Sponchiado	PIIC/URI	CH	ERE
5991	A regulação supranacional operada pelo PISA:	7498	A legitimação da Avaliação nos documentos legais: O caso PISA	Edite Maria Sudbrack	PIBIC/CNPq	CH	ERE
6140	Caracterização fitoquímica e avaliação farmacológica das folhas de <i>Acca sellowiana</i> (O. Berg) Burret	7716	Identificação botânica e toxicidade em modelos biológicos da fração diclorometânica (F4) de folhas de <i>Acca sellowiana</i> (Berg.) Burret.	Elisabete Maria Zanin	PROBIC/FAPERGS	CB	ERE
5542	Caracterização fitoquímica e avaliação farmacológica das folhas de <i>Acca sellowiana</i> (O. Berg) Burret	7410	Avaliação da capacidade antioxidante do extrato bruto e da fração acetato de etila das folhas de <i>Acca sellowiana</i> (O. Berg) Burret		PIBITI/CNPq	CS	ERE
5938	Encapsulamento e avaliação da atividade antioxidante de carotenoides produzidos por micro-organismos	7391	Produção de carotenoides em sistema semicontínuo	Eunice Valduga	PIBIC/CNPq	CA	ERE
6147	Microencapsulamento de bactérias láticas e aplicação em alimentos	7726	Microencapsulamento de probióticos		PROBITI/FAPERGS	CA	ERE
5504	Representação social da adoção. O que pensam crianças, adolescentes e adultos?	7614	Representação Social da Adoção: O que pensam os adultos?	Felipe Biasus	PIIC/URI	CH	ERE

5521	Avaliação dos efeitos de metabólitos acumulados em doenças do metabolismo da tirosina sobre a bioenergética mitocondrial e a homeostase redox em cérebro, fígado e rim de ratos	7487	Avaliação dos efeitos de metabólitos acumulados em doenças do metabolismo da tirosina sobre parâmetros respiratórios em cérebro, fígado e rim de ratos utilizando glutamato/malato e succinato como substratos	Fernanda Dal'Maso Câmera	PIITI/URI	CS	ERE
5499	Perfil Nutricional de Pacientes em Acompanhamento Ambulatorial de Nutrição	7473	Perfil nutricional de pacientes atendidos em um ambulatório de nutrição	Gabriela Pegoraro Zemolin	PIIC/URI	CS	ERE
5930	Filmes Comestíveis Ativos com Adição de Chá Verde	7368	Desenvolver filmes de gelatina ativos comestíveis com adição de extrato de chá verde ( <i>Camellia sinensis</i> )	Geciane Toniazzo Backes	PIBIC/CNPq	CA	ERE
5782	Da autocomposição trabalhista: um estudo comparativo no sistema judiciário brasileiro	7735	A autocomposição na Comarca de Erechim - RS: um estudo estatístico	Giana Lisa Zanardo Sartori	PROBIC/FAPERGS	CSA	ERE
5525	Análise da influência dos fatores bloco e argamassa de assentamento na resistência mecânica de prismas de blocos cerâmicos utilizados em alvenaria estrutural na cidade de Erechim/RS	7630	Fase 2 - Análise da influência dos fatores bloco e argamassa de assentamento na resistência mecânica de prismas de blocos cerâmicos utilizados em alvenaria estrutural na cidade de Erechim/RS	Gilson Francisco Paz Soares	PIIC/URI	ENG	ERE
5542	Caracterização fitoquímica e avaliação farmacológica das folhas de <i>Acca sellowiana</i> (O. Berg) Burret	7463	Avaliação da atividade anti-ulcerogênica de frações do extrato das folhas de <i>Acca sellowiana</i> (O. Berg) Burret em camundongos	Helissara Silveira Diefenthaler	PIIC/URI	CS	ERE
5473	Avaliação do efeito protetor da vitamina D sobre parâmetros da função hepática e renal de ratas wistar submetidas a dieta com frutose ao longo da gestação	7362	Avaliação do efeito protetor da vitamina D sobre parâmetros da função hepática e renal de ratas wistar submetidas a dieta com frutose ao longo da gestação	Irany Achilles Denti	PIIC/URI	CS	ERE
5530	O uso de tecnologias de informação e comunicação (TICs) por estudantes e seus pais e relações com a vida familiar e escolar	7543	Uso das Tecnologias de Informação e comunicação e relações com a família e a escola	Jacqueline Raquel Bianchi Enricone	PIIC/URI	CH	ERE
5475	Imobilização de fungos filamentosos para produção de enzimas	7350	Avaliação dos parâmetros cinéticos da produção de poligalacturonase	Jamile Zeni	PIBIC/CNPq	CA	ERE
5584	Efeito do treinamento resistido progressivo sobre a adiposidade em homens com sobrepeso	7581	Efeito do treinamento resistido progressivo sobre a adiposidade em homens com sobrepeso	Janesca Mansur Guedes	PIIC/URI	CS	ERE
5515	Avaliação de pulverizadores de barras utilizados na produção agropecuária no Alto Uruguai	7417	Avaliação de pulverizadores de barras utilizados na produção agropecuária no Alto Uruguai do estado do RS	Jardes Bragagnolo	PIIC/URI	CA	ERE
5262	Análise genética e da diversidade ecológica de espécies da fauna e da flora do Sul do Brasil	7682	Aspectos comportamentais de <i>Coscoroba coscoroba</i> (Capororoca) no Parque Nacional da Lagoa do Peixe	Jorge Reppold Marinho	PIBIC/CNPq	CB	ERE
5484	Educação Olímpica e Atletismo:	7353	Educação Olímpica e Atletismo V.	José Luis Dalla Costa	PIIC/URI	CS	ERE

5926	Desenvolvimento de queijo tipo tofu com diferentes coagulantes	7360	Caracterização de grãos de soja de diferentes cultivares	Juliana Steffens	PIBIC/CNPq	CA	ERE
6011	Perfil epidemiológico e estimativa de sobrevida em pacientes portadores de câncer de mama e/ou câncer de ovário com mutações gênicas BRCA1 e/ou BRCA2 submetidos a tratamento oncológico.	7532	Estudar a implicação das mutações gênicas na oncogênese de pacientes portadores de câncer de mama e câncer de ovário	Juliano Sartori	PIIC/URI	CS	ERE
4837	Determinação da qualidade de produtos artesanais produzidos na Mesorregião do Noroeste Rio-Grandense	7396	Avaliação da qualidade de vinhos artesanais produzidos na Mesorregião Noroeste do Rio Grande do Sul	Luciana Dornelles Venquiaruto	PIBIC/CNPq	CET	ERE
6016	Uso do reposicionamento de fármacos na identificação de compostos com potencial para tratar adicção por cocaína	7545	Investigação do potencial de fármacos em reverter a abstinência induzida por cocaína em Planárias	Luiz Carlos Cichota	PIIC/URI	CS	ERE
5997	Efeito da integridade de zonas ripárias sobre o funcionamento de ecossistemas lóticos	7508	Influência da vegetação ripária sobre a decomposição foliar em riachos	Luiz Ubiratan Hepp	PIBIC/CNPq	CB	ERE
5950	Melhoramento de borrachas utilizando derivados de Silício modificados com nióbio a partir das cinzas da casca de arroz	7409	Síntese de materiais mesoporosos do tipo MCM dopados com Nióbio utilizando como fonte de Si as cinzas da casca de arroz	Marcelo Luis Mignoni	PIBITI/CNPq	CA	ERE
6154	Projeto aerodinâmico e análise de desempenho de um winglet utilizando simulação numérica	7738	Projeto aerodinâmico de um winglet utilizando CFD	Marco Antônio Sampaio Ferraz de Souza	PROBIC/FAPERGS	ENG	ERE
6043	Caracterização do Compost Barn no conforto térmico e sanidade de bovinos leiteiros	7600	Modelagem matemática de fatores microclimáticos e da cama do Compost Barn que afetam o conforto térmico de bovinos de leite	Mauro Antonio de Almeida	PIITI/URI	CA	ERE
5547	Efeitos da exposição à fumaça de cigarro de palha industrial sobre diferentes tecidos de ratos submetidos ao treinamento resistido: parâmetros histológicos e bioquímicos.	7450	Análise histológica, bioquímica e comportamental de ratos expostos a fumaça de cigarro de palha industrial, submetidos ao treinamento resistido	Miriam Salette Wilk Wisniewski	PIIC/URI	CS	ERE
4922	Síntese de ésteres funcionais via catálise enzimática heterogênea.	7501	Otimização de produção de cinamato de benzila via esterificação enzimática em sistema com solvente orgânico	Natalia Paroul	PIBITI/CNPq	CA	ERE
6134	Encapsulamento do óleo essencial de citronela ( <i>Cymbopogon winterianus</i> ) por spray-drying utilizando diferentes materiais de parede.	7710	Avaliação dos materiais de parede para encapsulamento de óleo essencial de citronela ( <i>Cymbopogon winterianus</i> ).		PROBIC/FAPERGS	CET	ERE
5542	Caracterização fitoquímica e avaliação farmacológica das folhas de <i>Acca sellowiana</i> (O. Berg) Burret	7448	Avaliação da atividade antimicrobiana de frações de extrato das folhas de <i>Acca sellowiana</i> (O. Berg) Burret	Neiva Aparecida Grazziotin	PIIC/URI	CS	ERE
5934	Micropropagação de Cana-de-açúcar sob Diferentes Intensidades Luminosas com LEDs	7379	Estabelecimento e multiplicação de Cana-de-açúcar sob Diferentes Intensidades Luminosas com LEDs	Paulo Sérgio Gomes da Rocha	PIIC/URI	CA	ERE

5619	Ecomorfologia Animal - Padrões de Variação morfológica de Vertebrados e Invertebrados Neotropicais	7690	Padrões de variação morfológica no crânio de <i>Cavia aperea</i> (Erxleben, 1777) na Argentina	Rodrigo Fornel	PIBIC/CNPq	CB	ERE
5973	Microencapsulação de Nitrito de Sódio Usando Spray Drier	7466	Avaliação de Diferentes Materiais de Parede na Microencapsulação de Nitrito de Sódio	Rogério Luis Cansian	PIBIC/CNPq	CA	ERE
5217	Avaliação de diferentes estratégias destinadas ao tratamento de resíduos gerados pela cadeia produtiva do biodiesel	7708	Cadeia Produtiva do Biodiesel: purificação do sal residual da etapa de destilação da glicerina empregando água como solvente	Rogério Marcos Dallago	PROBITI/FAPERGS	CET	ERE
5944	Processo de imobilização enzimática	7397	Síntese do poliuretano funcionalizado com glutaraldeído		PIBITI/CNPq	CET	ERE
4793	Determinação de Risco Cardiovascular segundo Escore de Framingham em pacientes atendidos em um Ambulatório de Especialidades em Nutrição no Norte do RS	7366	Avaliação dos fatores de risco, para doença cardiovascular, segundo o Escore de Framingham, em pacientes atendidos em um ambulatório de especialidades em nutrição no norte do RS	Roseana Baggio Spinelli	PIIC/URI	CS	ERE
5225	Distribuição de Macroinvertebrados Bentônicos em riachos do sul do Brasil e a relação com um gradiente de qualidade da zona ripária	7717	Assembleia de Chironomidae (Diptera) e a relação com a	Rozane Maria Restello	PROBIC/FAPERGS	CB	ERE
6025	Efeito da integridade da zona ripária sobre a estrutura e composição de macroinvertebrados bentônicos	7560	Diversidade de Ephemeroptera, Plecoptera e Trichoptera (Insecta) e o efeito da integridade da zona ripária		PIBIC/CNPq	CB	ERE
5578	Avaliação da Qualidade dos Espaços das Praças	7661	Avaliação do desempenho físico e funcional dos espaços das praças	Sara Roesler	PIIC/URI	CSA	ERE
6038	Perfil e demanda profissional médica nos municípios de abrangência da 11 Coordenadoria Regional de Saúde RS	7592	Profissionais médicos na área de abrangência da 11ª Coordenadoria Regional de Saúde/RS	Sergio Bigolin	PIIC/URI	CS	ERE
5542	Caracterização fitoquímica e avaliação farmacológica das folhas de <i>Acca sellowiana</i> (O. Berg) Burret	7444	Efeito anti-inflamatório de frações de <i>Acca sellowiana</i> (Berg.) em camundongos	Silvane Souza Roman	PIBITI/CNPq	CS	ERE
5976	Associação entre capital social e percepção de saúde bucal e o autoconceito em adolescentes de 12 a 15 anos do município de Erechim-RS	7472	adolescentes, saúde bucal, capital social, autoconceito, qualidade de vida relacionada à saúde bucal	Simone Tuchtenhagen	PIIC/URI	CS	ERE
5949	Percepções sobre mudanças climáticas: conflitos, processos de mitigação e adaptação	7408	Percepções de Estudantes Universitários sobre a Mudança Climática e estratégias de enfrentamento	Sônia Beatris Balvedi Zakrzewski	PIBIC/CNPq	CB	ERE
5605	Estudo sobre a viabilidade da utilização de resíduo de vidro moído em substituição ao agregado miúdo na produção de concretos	7676	Moldagem dos corpos de prova	Suelen Cristina Vanzetto	PIIC/URI	ENG	ERE

5964	Efeitos da fragmentação florestal sobre a invasão biológica, diversidade vegetal e serviços ecossistêmicos	7447	Fragmentação florestal: efeitos de condições ambientais sobre a regeneração de espécies exóticas invasoras e nativas	Tanise Luisa Sausen	PIBIC/CNPq	CB	ERE
6127	Efeitos da fragmentação florestal em processos ecológicos e fisiológicos em comunidades florestais nativas e exóticas	7705	Respostas ecofisiológicas de tolerância a pulsos de inundação em espécies arbóreas nativas		PROBIC/FAPERGS	CB	ERE
5964	Efeitos da fragmentação florestal sobre a invasão biológica, diversidade vegetal e serviços ecossistêmicos	7468	Efeitos da fragmentação florestal sobre a invasão biológica, diversidade vegetal e serviços ecossistêmicos	Vanderlei Secretti Decian	PIBIC/CNPq	CB	ERE
5584	Efeito do treinamento resistido progressivo sobre a adiposidade em homens com sobrepeso	7436	Avaliação nutricional em homens com sobrepeso em treinamento resistido progressivo	Vivian Polachini Skzypek Zanardo	PIIC/URI	CS	ERE
6096	Maneiras de ler o mundo: o texto literário contemporâneo e o hipertexto como mecanismos para a formação do leitor	7674	Literatura contemporânea e hipertexto: interfaces para a formação de leitores	Adriane Ester Hoffmann	PIITI/URI	LLA	FRE
4977	Formação de leitores na educação básica	7354	Práticas de ensino na área de leitura e linguagens - Ensino Médio	Ana Paula Teixeira Porto	PIBIC/CNPq	LLA	FRE
5524	Formação de professores e uso de tecnologias	7355	Formação de professores e uso de tecnologias: perspectivas de ensino		PIIC/URI	LLA	FRE
6143	Produção de material didático digital sobre leitura, cultura e literatura para educação básica	7722	Material didático digital para formação de leitores: fundamentos básicos		PROBIC/FAPERGS	LLA	FRE
5482	Estudo químico e farmacológico das partes aéreas de <i>Jasminum polyanthum</i> Franch..	7384	Estudo químico das partes aéreas de <i>Jasminum polyanthum</i> Franch.	Carlos Eduardo Blanco Linares	PIIC/URI	CS	FRE
5966	Cuidar da Vida	7452	Contribuições do Direito e do Biodireito para a qualificação da vida e das relações humano-institucionais	Claudionei Vicente Cassol	REDES/URI	CH	FRE
5558	Técnicas de Processamento de Imagens para Reconhecimento de Frutos e Estimativa de Produtividade	7604	Automatização do processo de Reconhecimento de Frutos por meio de técnicas de processamento de imagens	Clicéres Mack Dal Bianco	PIIC/URI	ENG	FRE
6061	Avaliação do efeito antinociceptivo e ansiolítico de <i>Jasminum polyanthum</i> em roedores	7622	Avaliação do efeito antinociceptivo e anti-inflamatório de <i>Jasminum polyanthum</i>	Cristiane Batassini	PIIC/URI	CS	FRE
6159	Gestão de conflitos no sistema penal brasileiro	7743	Mecanismos de gestão de conflitos: Pena Privativa de Liberdade, Penas Restritivas de Direito e os Juizados Especiais Criminais sob a ótica da Therapeutic Jurisprudence	Daniel Pulcherio Fensterseifer	PROBIC/FAPERGS	CSA	FRE
5544	Do preto e branco ao arco-íris:	7539	Gênero e Saúde no Ensino Fundamental: escutando professores/as, evidenciando práticas discursivas e produção de sentidos	Eliane Cadoná	MEMÓRIA/URI	CH	FRE
6070	Práticas discursivas e produção de sentidos sobre Gênero e Saúde:	7636	Práticas discursivas e produção de sentidos sobre Gênero e Saúde no Ensino Médio: percepções docentes		PIBIC/CNPq	CH	FRE

4809	Cálculo Diferencial e Integral: proposição de sequências didáticas norteadas por teorias das Ciências da Educação e no aporte metodológico das atividades investigativas e das TDICs	7638	Elaboração, Análise e Discussão de Sequências Didáticas voltadas ao ensino de Cálculo Diferencial e Integral	Eliane Miotto Kamphorst	PIIC/URI	CET	FRE
6081	Metodologias de ensino híbrido no Ensino Superior e a disseminação da cibercultura junto aos docentes: um olhar sob a URI	7651	Metodologias de ensino híbrido no Ensino Superior e a disseminação da cibercultura junto aos docentes: um olhar sob a URI	Elisabete Cerutti	PIBIC/CNPq	CH	FRE
5974	Therapeutic Jurisprudence: perspectivas filosóficas a partir de uma prática jurídica de cuidado.	7469	Therapeutic Jurisprudence: práticas filosóficas a partir da “ética do cuidado” no Direito	Fernando Battisti	PIIC/URI	CSA	FRE
5229	Desenvolvimento de hidrogéis com liberação contínua de nutrientes	7745	Análise de crescimento e desenvolvimento de cultivar milho na presença de hidrogel	Hugo Mauricio Tiggemann	PROBIC/FAPERGS	CET	FRE
5951	Desenvolvendo a arte musical na educação infantil: um estudo a partir da Base Nacional Comum Curricular	7412	O local da música na educação infantil e a base nacional comum curricular	Juliane Claudia Piovesan	PIIC/URI	CH	FRE
5539	Leitura, Linguagens e Ensino	7635	Leitura, Linguagens e Ensino: tv escola e material didático no contexto digital	Luana Teixeira Porto	PIBIC/CNPq	LLA	FRE
5780	Narrativa e resistência: representações da crueldade e da marginalidade social no conto brasileiro contemporâneo	7721	Representações da crueldade e da marginalidade social no conto brasileiro do século XXI: narrativa e resistência		PROBIC/FAPERGS	LLA	FRE
6069	Letramentos e competência linguística: material didático para a área de linguagens	7634	Letramentos e competência linguística: material didático para a área de linguagens - Construção do referencial teórico		PIIC/URI	LLA	FRE
5624	Estado da arte das pesquisas sobre formação de professores para educação do campo em cenário Nacional e Internacional	7550	Formação de Professores para Educação do Campo: projeção nacional e internacional da produção científica	Luci Mary Duso Pacheco	PIIC/URI	CH	FRE
5789	Formação de professores e o exercício da docência: um estudo comparado dos desafios da educação em diferentes contextos	7744	Exercício da docência: desafios no atual contexto sócio educacional		PROBIC/FAPERGS	CH	FRE
6071	Formação de professores em cenário nacional e internacional: estado da arte das produções científicas	7639	Formação de Professores: o que dizem as produções científicas sobre o assunto		PIBIC/CNPq	CH	FRE
6078	Possibilidades didáticas das TDICS no ensino de geometria	7646	Possibilidades Didáticas dos Softwares e Jogos Virtuais Educacional no Ensino de Geometria Nos Anos Finais do Ensino Fundamental	Marcia Dalla Nora	REDES/URI	CH	FRE
5491	Associação entre responsabilidade filial no cuidado aos pais idosos e a sobrecarga do cuidador	7601	Plano de Trabalho do Bolsista edital 032019	Marines Aires	PIIC/URI	CS	FRE
5541	Determinação de agrotóxico Diuron por HPLC-UV em água superficial do município de Frederico Westphalen/RS	7659	Determinação de Diuron por HPLC-UV em águas superficiais do município de Frederico Westphalen	Paula Balestrin	PIIC/URI	CET	FRE



6082	Consumo sustentável: Os impactos e ameaças sobre o futuro da vida na Terra como legado da geração atual	7652	Consumo sustentável: Os impactos e ameaças sobre o futuro da vida na Terra como legado da geração atual	Renata Egert	REDES/URI	CSA	FRE
5954	Estudo do comportamento mecânico de um solo estabilizado com lodo de estação de tratamento de água para aplicação em aterros	7425	Estudo do comportamento mecânico de um solo estabilizado com lodo de estação de tratamento de água para aplicação em aterros	Rodrigo André Klamt	PIITI/URI	ENG	FRE
5492	Neurociências e Educação Superior	7380	Pesquisas neurocientíficas e a construção da aprendizagem pelo estudante universitário	Rosane de Fátima Ferrari	PIIC/URI	CH	FRE
5574	Perfil Nutricional de Idosos do Município de Frederico Westphalen/RS	7497	Perfil Nutricional de Idosos do Município de Frederico Westphalen/RS	Rúbia Garcia Deon	PIIC/URI	CS	FRE
5494	Análise sazonal e atividade biológica dos constituintes voláteis de <i>Aristolochia triangularis</i>	7494	Atividade farmacológica dos constituintes voláteis de <i>Aristolochia triangularis</i>	Sandro Rogério Giacomelli	PIIC/URI	CET	FRE
6156	Efeito de diferentes técnicas extrativas no rendimento, perfil fitoquímico e atividade biológica das partes aéreas de <i>Mentha suaveolens</i>	7740	Efeito dos diferentes métodos de extração no rendimento e perfil fitoquímico das partes aéreas de <i>Mentha suaveolens</i>		PROBITI/FAPERGS		FRE
6073	Internacionalização em processo: um estudo sobre a partir da perspectiva da extensão	7641	Internacionalização em processo: um estudo sobre a partir da perspectiva da Extensão	Silvia Regina Canan	PIBIC/CNPq	CH	FRE
6107	Função Social e Meio Ambiente: Direito de Propriedade na perspectiva do Comum de Dardot e Laval	7687	PTB-1. Função Social e Propriedade	Thiago Luiz Rigon de Araujo	REDES/URI	CSA	FRE
5552	Avaliação da atividade analgésica e anti-inflamatória do extrato hidroalcoólico de folhas de <i>Vaccinium ashei</i> Reade	7649	Avaliação da atividade anti-inflamatória do extrato hidroalcoólico de folhas de <i>Vaccinium ashei</i> reade e proposição de uma forma farmacêutica de aplicação tópica	Verciane Schneider Cezarotto	PIIC/URI	CS	FRE
5955	Rejeitos de garimpo da pedra ametista para produção de concretos - Fase 04	7426	Rejeitos de garimpo da pedra ametista para produção de concretos - FASE 4	William Widmar Cadore	PIITI/URI	ENG	FRE
5481	Pesquisa e Desenvolvimento de Tecnologias Assistivas 3.0	7453	Robótica Assistiva: Desenvolvimento do sistema de controle para a extensão Dorso-Braço do humanoide InMoov URI	Alexandre Dos Santos Roque	PIIC/URI	ENG	SAN
5555	Experiência e linguagem como estratégias de resistência: as narrativas dos moradores de comunidades em situação de vulnerabilidade na cidade de Santo Ângelo	7414	Harmonia 02	Andrea Fricke Duarte	PIIC/URI	CH	SAN
4792	Cálculo da Estrutura de bandas e propriedades óticas de sólidos cristalinos com impurezas	7383	Consequências da implantação iônica na estrutura da matriz de ferro usando Densidade Local d Spins.	Antônio Vanderlei dos Santos	PIIC/URI	CET	SAN
		7382	Densidade Local de Spins: Usado para calculo do gradiente de campo elétrico e campo hiperfino.		PIBIC/CNPq	CET	SAN

6092	Trajatória e tendências futuras da política pública de Financiamento Estudantil (FIES) nas Instituições Comunitárias de Ensino Superior (ICES) do RS	7665	Trajatória e tendências futuras da política pública de Financiamento Estudantil (FIES) nas Instituições Comunitárias de Ensino Superior (ICES) do RS	Berenice Beatriz Rossner Wbatuba	PIIC/URI	CSA	SAN
6032	Análise do desempenho de concretos reforçados com fibras de aramida submetidos à cargas dinâmicas	7576	Análise do desempenho de concretos reforçados com fibras de aramida submetidos à cargas dinâmicas	Bóris Casanova Sokolovicz	REDES/URI	ENG	SAN
6033	Reforço estrutural com aplicação de compósitos de fibras de carbono em vigas de concreto armado	7577	Reforço estrutural com aplicação de compósitos de fibras de carbono em vigas de concreto armado		PIIC/URI	ENG	SAN
1517	Efeitos de Exercícios Resistidos e de Resistência em Indivíduos portadores de diabetes mellitus do tipo 1 e 2	1828	Efeitos de Exercícios Resistidos e de Resistência em Indivíduos portadores de diabetes mellitus do tipo 1 e 2	Carlos Kemper	PIIC/URI	CS	SAN
4879	Uso de TICs em Ambientes Inovadores e Cidades Inteligentes	7586	Conceitos e ferramentas para a promoção da Inovação Aberta (open innovation) nas organizações	Carlos Oberdan Rolim	PIBITI/CNPq	ENG	SAN
		7587	Sistematização do conhecimento necessário para a proposta de um modelo de gestão de Ambientes de Inovação em uma Cidade Inteligente		PIITI/URI	ENG	SAN
6047	Mediação como instrumento de promoção de direitos humanos	7605	Mediação como instrumento de promoção de direitos humanos	Charlise Paula Colet Gimenez	PIIC/URI	CSA	SAN
5932	Formação Inicial em Educação Física: contribuições da Prática como Componente Curricular no desenvolvimento de competências para a docência	7373	Contribuições da Prática como Componente Curricular na Formação Inicial em Educação Física	Cinara Valency Eneas Mürmann	PIIC/URI	CS	SAN
6067	Desenvolvimento de uma ferramenta computacional para simulações de escoamentos de fluidos complexos	7632	Desenvolvimento de uma ferramenta computacional para simulações de escoamentos de fluidos complexos	Cleiton Elsner da Fonseca	PIIC/URI	ENG	SAN
6062	Desenvolvimento de formulação de shampoo hipoalergênico para pequenos animais	7623	Avaliação do potencial de irritação ocular de shampoos de uso veterinário usando método in vitro HET-CAM	Cristiane De Pelegrini Kratz	PIIC/URI	CS	SAN
5481	Pesquisa e Desenvolvimento de Tecnologias Assistivas 3.0	7580	Desenvolvimento de um Agente Conversacional com Recursos de Acessibilidade	Denilson Rodrigues Da Silva	PIIC/URI	ENG	SAN
5567	Desenvolvimento de metodologia de projeto e execução de estruturas em concreto protendido	7672	Desenvolvimento de Metodologia de Projeto e Execução de Estruturas em Concreto Protendido	Denizard Batista De Freitas	PIIC/URI	ENG	SAN

6076	Desenvolvimento de Habilidades do Pensamento Computacional por meio da construção de conceitos e resolução de problemas que envolvem métodos numéricos com auxílio do Mathcad Prime 3.0	7644	Desenvolvimento de Habilidades do Pensamento Computacional por meio da construção de conceitos e resolução de problemas que envolvem métodos numéricos com auxílio do Mathcad Prime 3.0	Eliani Retzlaff	PIIC/URI	CET	SAN
5947	Processamento de dados e controle de processos de adsorção através de Arduino, no auxílio da utilização de resíduos do setor industrial da região noroeste (RS), com objetivo de remover corantes	7403	Utilização de Arduino Nano para a verificação de cor visando aprimoramento dos processos de adsorção, e posterior remoção de corantes: azul de metileno e azul índigo de soluções aquosa	Enrique Chaves Peres	PIIC/URI	ENG	SAN
5576	Desenvolvimento de protótipo de uma extrusora para reaproveitamento de resíduos poliméricos: uma proposta educativa	7669	Aplicação de filamentos poliméricos reciclados na manufatura aditiva	Flávio Kieckow	PIIC/URI	ENG	SAN
6093	Desenvolvimento de cerâmicas refratárias com incorporação de nanomateriais: avaliação de propriedades	7666	Cerâmicas refratárias com adição de nanomateriais		PIITI/URI	ENG	SAN
6142	Compósito termoplástico oriundo de resíduos da indústria moveleira e plástico reciclado	7719	Caracterização do compósito termoplástico oriundo de resíduos da indústria moveleira e plástico reciclado		PROBITI/FAPERGS	ENG	SAN
5927	Cultura de segurança do paciente em unidades de internação	7363	Pesquisando sobre a cultura de segurança do paciente sob a ótica dos trabalhadores da saúde	Francisco Carlos Pinto Rodrigues	PIIC/URI	CS	SAN
5592	Saúde mental e stress ocupacional em trabalhadores das ESFS do Município Dde Santo Ângelo-RS.	7599	Saúde Mental e stress ocupacional em trabalhadores das Esfs Subuski, Rogowiski, União e Buriti do Município de Santo Ângelo-RS.	Giana Bernardi Brum Vendruscolo	PIIC/URI	CH	SAN
6005	Diagnóstico da nutrição de nitrogênio e fósforo em pastagens	7523	Identificação nutricional de nitrogênio e fósforo em pastagens	Giselda Aparecida Ghisleni	PIIC/URI	CA	SAN
5575	Avaliação do processo de adsorção empregando resíduos agroindustriais na remoção de fármacos de efluentes contaminados	7388	Modificação das biomassas bagaço de cana de açúcar (Saccharum Officinarum) e bagaço de malte para adsorção de diclofenaco de sódio e paracetamol de solução aquosa	Isaac dos Santos Nunes	PIIC/URI	ENG	SAN
6086	Uso de bentonitas brasileiras para processos de adsorção de corantes	7657	Adsorção de vermelho Bordeaux, amarelo tartrazina e azul brilhante empregando bentonitas in natura e modificadas		PIIC/URI	ENG	SAN
4839	Obtenção de ligas heusler quaternárias e estudo das suas propriedades SGS.	7422	Investigação das propriedades estruturais e magnéticas de ligas Heusler quaternárias CoYMnSn (Y=Cr e Fe).	João Carlos Krause	PIBIC/CNPq	CET	SAN
		7421	Investigação teórica das propriedades SGS de ligas huesler quaternárias CoYMnSn (Y=Cr e Fe).		PIITI/URI	CET	SAN

5604	Avaliação Psicanalítica aos 3 anos - AP3 e Constituição do sujeito em Escolas Municipais de Educação Infantil em Santo Ângelo	7504	Acompanhamento psicanalítico e a Metodologia AP3 em crianças de 24 a 48 meses	José Vicente Nunes Alcantara	PIIC/URI	CH	SAN
5595	Efetividade das leis e políticas públicas para as mulheres na reconfiguração das identidades psicossociais de mulheres violentadas:	7628	Reconfiguração das identidades psicossociais de mulheres violentadas: estudo de caso do município de Santo Ângelo.	Lizete Dieguez Piber	PIIC/URI	CH	SAN
5622	Ecodignidade	7506	A dimensão ecológica da dignidade da pessoa humana e a violação dos direitos fundamentais como reflexo das questões ambientais	Luana Maíra Moura de Almeida	PIIC/URI	CSA	SAN
5996	Direitos da personalidade na atualidade	7507	Reflexões sobre o conteúdo jurídico dos direitos físicos e psíquicos da personalidade e sua relação com a dignidade da pessoa humana	Luana Maíra Moura de Almeida	PIIC/URI	CSA	SAN
5581	Desenvolvimento da cinza de casca de arroz em Grânulos para Aplicação na Agricultura	7439	Caracterizações Físico-Químicas do Grânulo da Cinza de Casca de Arroz com aplicação na Agricultura	Marcelo Paulo Stracke	PIITI/URI	CSA	SAN
5963	Investigação de vigas pré-fabricadas protendidas incorporadas de resíduos de moldes de areia da indústria de fundição	7442	Inovação no aproveitamento de resíduos da Indústria de fundição na construção de concreto de alta resistência	Mauro Cesar Marchetti	PIIC/URI	CET	SAN
6068	Fatores relacionados a síndrome de Burnout em trabalhadores de enfermagem no âmbito hospitalar em Santo Ângelo	7633	Fatores relacionados a síndrome de burnout em trabalhadores de enfermagem em ambiente hospitalar	Alessandra Frizzo da Silva	PIIC/URI	CS	SAN
5508	Produção de etanol de segunda geração a partir de resíduos agroindustriais	7399	Produção de etanol de segunda geração a partir de resíduos agroindustriais	Nataly Leidens	PIIC/URI	ENG	SAN
5517	Metodologia para Diagnóstico e Priorização de Investimentos com Foco em Eficiência Energética de Prédios Institucionais	7483	Metodologia Para Priorização de Investimentos em Sistemas de Iluminação com Foco em Eficiência Energética - Fase 2	Nelson Knak Neto	PIIC/URI	ENG	SAN
		7482	Metodologia para Priorização de Investimentos para Adequação de Instalações Elétricas com Foco em Eficiência Energética - Fase 2		PIBIC/CNPq	ENG	SAN
5626	Metodologia para Análise de Viabilidade Técnica e Econômica de Sistemas de Armazenamento de Energia em Sistemas Fotovoltaicos Conectados à Rede	7569	Simulação e Análise de Curvas de Carga Considerando a Integração de Geração Distribuída e Sistemas de Armazenamento - Ano 2		PIITI/URI	ENG	SAN
5933	Estudo do Comportamento dos Concretos em Situações de Incêndio	7376	Comportamento dos Concretos em Incêndios PTB 2	Nelson Seidler	PIIC/URI	ENG	SAN
4989	Custo da Cesta Básica do Município de Santo Ângelo-RS	7689	Calculo do Índice de Preços ao Consumidor (IPC) para o Município de Santo Ângelo	Neusa Maria da Costa Gonçalves Salla	PIIC/URI	CSA	SAN

5953	A contribuição do programa de Pós-Graduação em Ensino de Científico e Tecnológico para a utilização das TDIC em contextos de ensino	7423	Pesquisas e produtos educacionais produzidos no programa de Pós-Graduação em Ensino de Científico e Tecnológico como contribuição para a melhoria da educação científica por meio da utilização das TDIC EM	Neusa Maria John Scheid	PIBIC/CNPq	CH	SAN
4914	Relações entre Direito, Cultura e Religião	7575	Dominação Masculina e os questionamentos à Ideologia de Gênero	Noli Bernardo Hahn	PIBIC/CNPq	CSA	SAN
		7437	Teologias Progressistas: uma alternativa para a concretização dos Direitos Humanos na perspectiva intercultural		PIIC/URI	CSA	SAN
6083	Monitoramento de parâmetros físico-químicos e microbiológico do Arroio Itaquirinchim no Município de Santo Ângelo/RS	7654	Análises físico-químicas, microbiológicas e bioindicadoras (diatomáceas) em um corpo d'água no município de Santo Ângelo, noroeste do Rio Grande do Sul	Núbia Cristina Weber Freitas	PIIC/URI	CB	SAN
5576	Desenvolvimento de protótipo de uma extrusora para reaproveitamento de resíduos poliméricos: uma proposta educativa	7573	Desenvolvimento de protótipo de uma extrusora para reaproveitamento de resíduos poliméricos: uma proposta educativa_ misturas e processamento	Patricia Siqueira Alves	PIIC/URI	ENG	SAN
5998	Avaliação de desempenho do concreto modificado com nanomateriais	7510	Avaliação de desempenho do concreto modificado com nanomateriais		PIIC/URI	ENG	SAN
6142	Compósito termoplástico oriundo de resíduos da indústria moveleira e plástico reciclado	7723	Estudo da composição e variáveis de processo do compósito termoplástico oriundo de resíduos da indústria moveleira e plástico		PROBITI/FAPERGS	ENG	SAN
4879	Uso de TICs em Ambientes Inovadores e Cidades Inteligentes	7562	Investigando possibilidades de transformação do campus da URI - Santo Ângelo em um ambiente inteligente	Paulo Ricardo Baptista Betencourt	PIITI/URI	ENG	SAN
5490	Determinantes e consequências da extensão da evidenciação da responsabilidade social	7490	PTB Determinantes e consequências da extensão da evidenciação 2019	Rosane Maria Seibert	PIBIC/CNPq	CSA	SAN
6000	Metodologias ativas e o processo de planejamento de atividades de nivelamento para o ensino de Física e de Fundamentos da Matemática para alunos das Engenharias	7512	Metodologias ativas e o processo de planejamento de atividades de nivelamento para o ensino de Física e de Fundamentos da Matemática para alunos das Engenharias	Rosangela Ferreira Prestes	PIIC/URI	CET	SAN
5986	Ensino de geometria: uma proposta inclusiva para ensino aprendizagem de alunos com deficiência visual	7491	Desenvolvimento de Proposta inclusiva com materiais didáticos para ensino aprendizagem de geometria para alunos com deficiência visual	Rozelaine de Fatima Franzin	PIIC/URI	CET	SAN
5988	Ensino de Geometria aliada á educação para o trânsito para alunos do ensino fundamental por meio de ambiente virtual de aprendizagem	7493	Geometria Aliada á Educação Para o Trânsito no Ensino Fundamental por Meio de Ambiente Virtual de Aprendizagem	Rozelaine de Fatima Franzin	PIBIC/CNPq	CET	SAN
6020	Crisálida	7551	Inovação biotecnológica e direitos humanos: reflexões a partir da arte	Taciana Marconatto Damo Cervi	PIIC/URI	CSA	SAN

5978	Alteração físicas de um Latossolo após diferentes intensidades de tráfego de máquinas	7475	Propriedades físicas do solo após as diferentes intensidades de tráfego	Vitor Cauduro Girardello	PIIC/URI	CA	SAN
5979	Plantas de cobertura de ciclo hibernar antecessora a cultura do milho	7476	Avaliação das propriedades física do solo após utilização de plantas de cobertura		PIIC/URI	CA	SAN
6149	Compactação do solo após diferentes intensidades de tráfego de trator em um Latossolo	7728	Propriedades físicas do solo após as diferentes intensidades de tráfego		PROBIC/FAPERGS	CA	SAN
5519	Desenvolvimento de medicamentos fitoterápicos com Macela ( <i>Achyrocline satureoides</i> )	7375	Desenvolvimento de pó efervescente contendo extrato de Macela ( <i>Achyrocline satureoides</i> )	Amanda Leitão Gindri	PIBITI/CNPq	CS	SAT
6021	Avaliação da atividade antioxidante e composição química de Gaiana	7552	Determinação da composição química de Gaiana		PIITI/URI	CS	SAT
6030	Levantamento de espécies e potencial bactericida de fungos macroscópicos encontrados em fragmento de mata em área urbana	7567	Diversidade biológica de fungos macroscópicos em mata de área urbana	Ana Cristina Sapper Biermann	PIIC/URI	CB	SAT
		7570	Ação bactericida de fungos macroscópicos encontrados em mata de área urbana.		PIIC/URI	CB	SAT
6027	Análise de mercado e perspectivas de produção da cadeia de frangos no município de Santiago.	7564	Análise do mercado de frangos de corte no município de Santiago.	Angelica Chechi Walczak	PIIC/URI	CSA	SAT
5585	Construção de Cluster Computacional a Partir de Hardware Disponível na Uri Câmpus de Santiago	7455	Análise de Desempenho do Cluster Através de Benchmarks	Eduardo Ferreira da Silva	PIIC/URI	CET	SAT
5583	Formação Cultural (Bildung) e Formação Integral nos Cursos de Bacharelato: o que os projetos pedagógicos revelam	7555	Formação Cultural: um estudo dos projetos pedagógicos de Cursos de Bacharelato em Administração e de Ciências Contábeis da URI Campus de Santiago	Elaine Maria Dias De Oliveira	PIIC/URI	CH	SAT
5627	Dinâmica espaço-temporal das propriedades dos solos e suas relações com a geomorfologia de uma catena cultivada com soja, no Pampa Gaúcho	7556	Monitoramento espaço-temporal das frações da matéria orgânica dos solos e análise das suas relações com a geomorfologia de uma catena cultivada com soja	Julio Cesar Wincher Soares	PIBITI/CNPq	CA	SAT
		7557	Monitoramento espaço-temporal das propriedades químicas dos solos e análise das suas relações com a geomorfologia de uma catena cultivada com soja		PIITI/URI	CA	SAT
6057	Avaliação da variabilidade espaço-temporal da qualidade estrutural do solo, utilizando o DRES e a geoestatística	7618	Avaliação da variabilidade espaço-temporal da qualidade estrutural do solo de uma catena cultivada com soja		PIIC/URI	CA	SAT
5999	Decomposição e colonização foliar por macroinvertebrados bentônicos em um riacho inserido no Bioma Pampa	7511	Colonização por macroinvertebrados bentônicos em substratos foliar natural e artificial em um riacho do Bioma Pampa	Ludmilla Oliveira Ribeiro	PIIC/URI	CB	SAT
6003	Mamíferos de médio e grande porte no Pampa: análise do impacto dos atropelamentos sobre a diversidade	7516	Análise da diversidade de mamíferos de médio e grande porte vitimados em um trecho da BR 287		PIIC/URI	CB	SAT

6013	Avaliação da microbiota infectante e da suscetibilidade antimicrobiana de microrganismos isolados em feridas cirúrgicas de pacientes atendidos em Unidades de Atenção Primária de Santiago - RS	7535	Identificação e suscetibilidade antimicrobiana de microrganismos isolados em feridas cirúrgicas de pacientes atendidos em Unidades de Atenção Primária de Santiago - RS	Manuela Borges Sangoi Cardoso	PIBIC/CNPq	CS	SAT
6014	Avaliação da eficiência de desinfecção das superfícies de equipamentos de hemodiálise em um hospital do interior do RS	7540	Estudo da eficiência de desinfecção das superfícies de equipamentos de hemodiálise em um hospital do interior do RS		PIIC/URI	CS	SAT
4988	Síntese, Caracterização e Determinação da Atividade Antimicrobiana de Hidroxiapatitas Sintetizadas por Precipitação e Dopadas com Prata	7419	Influência da Temperatura de Calcinação nas Propriedades de Hidroxiapatitas Sintéticas	Marcelo Marques Tusi	PIITI/URI	CET	SAT
		7418	Influência do Tempo de Calcinação nas Propriedades de Hidroxiapatitas Sintéticas		PIITI/URI	CET	SAT
5952	Desempenho de Fundamentos Técnicos em Escolares no Futsal	7416	Desempenho de Fundamentos Técnicos em Escolares no Futsal	Marcos Franken	PIIC/URI	CS	SAT
6088	Caracterização Físico-Química de Sucos, Néctares e Refrescos de Frutas Disponíveis Comercialmente	7662	Caracterização físico-química de refrescos em pó disponíveis comercialmente	Olívio Bochi Brum	PIIC/URI	CA	SAT
6094	Alterações anatomopatológicas e diagnóstico post mortem em animais domésticos na cidade de Santiago e região.	7668	Alterações anatomopatológicas e diagnóstico post mortem em animais domésticos na cidade de Santiago e região.	Monique Togni Martins	PIIC/URI	CA	SAT
5981	Análise da toxicidade e Índice de Letalidade (IDL) de produtos usados como agrotóxicos na região do Vale do Jaguari e seus efeitos na ictiofauna.	7480	Efeito residual do uso de agrotóxicos em Cará ( <i>Geophagus brasiliensis</i> ).	Olmiro Bochi Brum	REDES/URI	CA	SAT
6022	Avaliação da produção de peixes nativos piava ( <i>Leporinus obtusidens</i> ) e Piracanjuba ( <i>Brycon orbignyanus</i> ), em comparação com Tilápia-do-Nilo ( <i>Oreochromis niloticus</i> ) criados em viveiros escavados com sist	7553	Avaliação na produção de peixes nativos piava ( <i>Leporinus obtusidens</i> ), piracanjuba ( <i>Brycon orbignyanus</i> ), em comparação com tilápia-do-nilo ( <i>Oreochromis niloticus</i> )		PIIC/URI	CA	SAT
5496	Comparação do efeito de um treinamento funcional no nível de aptidão física de jovens estudantes atletas e não atletas	7525	Plano de trabalho do bolsista: 2019/2020	Patricia Paludette Dorneles	PIIC/URI	CS	SAT
5553	Avaliação da atividade antifúngica de plantas nativas do Rio Grande do Sul, isoladamente e em associação com fluconazol, frente à <i>Candida</i> spp.	7370	Avaliação do potencial antifúngico de plantas nativas do Rio Grande do Sul	Thaís Felli Kubiça	PIITI/URI	CS	SAT
5589	Configurando um laboratório inteligente através da Internet das Coisas	7454	Comunicação e Gerenciamento dos Dispositivos Instalados no Laboratório de IoT	Victor Machado Alves	PIIC/URI	CET	SAT
6098	Chuveiro elétrico microcontrolado utilização de microcontrolador em chuveiro elétrico para aquisição de dados e controle	7677	Utilização de microcontrolador em chuveiro elétrico para aquisição de dados e controle	Alison Fernando Marchioro	PIIC/URI	CH	SLG

5540	Análise da hidrólise extracelular dos nucleotídeos da adenina em soro de indivíduos adultos sedentários de sexo masculino submetidos ao treinamento de força	7517	Análise da hidrólise extracelular dos nucleotídeos da adenina em soro de indivíduos adultos sedentários de sexo masculino submetidos ao treinamento de força	Bruno Costa Teixeira	PIBIC/CNPq	CH	SLG
5612	Efeito Subagudo do Exercício HIIT, MIIT sobre o Estresse Oxidativo e Lipemia Pós Prandial em Mulheres Pós Menopáusicas Submetidas à Refeição Hiperlipídica	7518	Efeito Subagudo do Exercício HIIT, MIIT sobre o Estresse Oxidativo e Lipemia Pós Prandial em Mulheres Pós Menopáusicas Submetidas à Refeição Hiperlipídica		PIIC/URI	CH	SLG
5501	A avaliação externa nos cursos de graduação enquanto instrumento de gestão: uma análise dos resultados na URI - Câmpus de São Luiz Gonzaga, no período de 2013 a 2017	7361	A avaliação externa nos cursos de graduação enquanto instrumento de gestão: uma análise dos resultados na URI - Câmpus de São Luiz Gonzaga, no período de 2013 A 2015	Cinara Dal Santo Pes	PIIC/URI	CH	SLG
5960	Os thrillers jurídicos de John Grisham: o encontro da literatura, do cinema e do direito	7433	Os thrillers jurídicos de John Grisham: o encontro da literatura, do cinema e do direito	Cristiane Menna Barreto Azambuja	PIIC/URI	CSA	SLG
5945	Percepção ambiental da comunidade acadêmica da URI - São Luiz Gonzaga	7398	Percepção ambiental da comunidade acadêmica da URI - São Luiz Gonzaga	Jean Lucas Poppe	PIIC/URI	CH	SLG
5564	A Acessibilidade na URI - São Luiz Gonzaga	7538	Acessibilidade na URI-SLG - A Construção de uma Universidade Acessível a Todos	Lizandra Andrade Nascimento	PIIC/URI	CH	SLG
5623	Perfil de Liderança e Cultura Organizacional	7534	Perfil de Liderança e Cultura Organizacional - Papel da Universidade na formação de novos líderes		PIIC/URI	CH	SLG
6101	Os efeitos de um programa de exercícios em indivíduos sedentários no município de São Luiz Gonzaga	7681	Os efeitos de um programa de exercícios em indivíduos sedentários no município de São Luiz Gonzaga	Rodrigo Casales da Silva Vieira	PIIC/URI	CH	SLG
5586	Gênero e Violência: direitos humanos também para as mulheres	7524	Gênero e violência contra a mulher: gênero e violência contra a mulher em São Luiz Gonzaga	Sônia Regina Bressan Vieira	PIIC/URI	CSA	SLG

#### 2.5.6.4 Programa Institucional de Bolsas de Iniciação Científica para o Ensino Médio – PIBIC-EM

A URI, desde 2010, estabelece parceria com escolas públicas de ensino médio, do ensino regular; escolas privadas, desde que de aplicação; escolas técnicas e escolas militares para desenvolver o **Programa Institucional de Bolsas de Iniciação Científica para o Ensino Médio – PIBIC-EM/CNPq**, com bolsas financiadas pelo CNPq, o programa está incorporado às atividades do PIBIC e do PIBITI/CNPq da Instituição, com foco na criação de uma cultura científica e tecnológica voltada aos alunos de nível médio em uma ou mais áreas do conhecimento.

Em 2016 foi criado pela PROPEPG o **Programa Institucional de Iniciação Científica no Ensino Médio PIIC/EM/URI**, que prevê cotas de bolsas ofertadas pelos Câmpus da URI, destinado a estudantes do ensino médio e profissional da rede privada. No ano de 2019, não houve implementações nessa modalidade.



**Quadro nº 39 - Projetos contemplados com bolsa no PIBIC-EM/CNPq 2019/2020:**

PJT	Título do Projeto	PTB	Título do Plano de Trabalho do Bolsista	Orientador(a)	Câmpus	Área
6122	Avaliação de diferentes métodos de imobilização de <i>Zymomonas mobilis</i>	7700	Avaliação de diferentes tamanhos de espuma e concentrações de biomassa no processo de imobilização de <i>Zymomonas mobilis</i>	Jamile Zeni	ERE	CA
6124	Atividades Biológicas de Extratos e Óleos Essenciais	7703	Atividade Antioxidante de Extratos de Espécies Nativas	Rogério Luis Cansian	ERE	CA
		7704	Atividade Antimicrobiana de Óleos Essenciais de Espécies Nativas		ERE	CA
6128	Avaliação das Propriedades Físico-Químicas de Guabijú ( <i>Myrcianthes pungens</i> )	7706	Determinação dos Parâmetros de cor de Frutos de Guabijú ( <i>Myrcianthes pungens</i> )	Geciane Toniazzo Backes	ERE	CA
		7707	Caracterização Centesimal de Frutos de Guabijú ( <i>Myrcianthes pungens</i> )		ERE	CA
6168	A tecnologia e suas contribuições no processo educacional	7771	Rede Social Facebook Na Prática Docente: Possibilidades E Limites	Eliane Maria Balcevicz Grotto	FRE	CH
		7773	Educação, cibercultura e os desafios da docência	Elisabete Cerutti	FRE	CH
		7765	Metodologias ativas: o uso do blog como uma ferramenta no estudo de temas filosóficas.	Fernando Battisti	FRE	CH
		7753	Música e tecnologia: perspectivas no processo de aprender e ensinar	Juliane Claudia Piovesan	FRE	CH
		7776	Redes Sociais: recursos tecnológicos para o processo de ensino aprendizagem	Luci Mary Duso Pacheco	FRE	CH
		7770	Tecnologia no Ensino de Matemática nos Anos Iniciais: o uso de Sites Educativos	Marcia Dalla Nora	FRE	CH
		7766	Contribuições Neurocientíficas para a formação docente	Rosane de Fátima Ferrari	FRE	CH
6170	Leitura no mundo digital: do texto na internet ao texto nas telas	7757	Cultura digital: poesia e ciberpoesia	Adriane Ester Hoffmann	FRE	LLA
		7756	Produção e leitura de texto audiovisual na escola	Ana Paula Teixeira Porto	FRE	LLA
		7755	Leitura nas telas: narrativas cinematográficas brasileiras e representações de grupos minoritários	Luana Teixeira Porto	FRE	LLA
		7758	Variação linguística e multiletramentos: análise dos gêneros digitais vídeos-minuto, booktuber e meme	Marinês Ulbriki Costa	FRE	LLA

6171	Constituir-se professor	7764	Formação inicial, conhecimentos e saberes: repensando a docência	Juliane Claudia Piovesan	FRE	CH
		7777	A interdisciplinaridade na formação inicial e continuada de professores: desafios e perspectivas	Luci Mary Duso Pacheco	FRE	CH
		7767	Competência docente	Maria Cristina Gubiani Aita	FRE	CH
		7759	Contribuições neurocientíficas para a formação docente	Rosane de Fátima Ferrari	FRE	CH
6172	Biosofia:	7761	Primeiras reflexões biosóficas: esforço de conceitualização	Claudionei Vicente Cassol	FRE	CH
		7760	Ecologia: Reflexões na perspectiva científica e filosófica		FRE	CH
		7762	Biosofia: reflexões éticas preliminares	Fernando Battisti	FRE	CH
		7763	Filosofia: reflexões éticas preliminares a partir de um contexto de biosofia.		FRE	CH
6138	Ações inclusivas para formação inicial de docentes de matemática: proposta para bolsistas do projeto residência pedagógica	7713	Proposta de ações inclusivas para bolsistas do projeto residência pedagógica	Rozelaine de Fatima Franzin	SAN	CET
		7714	Elaboração de ações inclusivas para formação inicial de bolsistas do projeto residência pedagógica		SAN	CET
6167	Desenvolvimento de protótipo de uma extrusora para reaproveitamento de resíduos poliméricos leves	7752	Desenvolvimento de protótipo de uma extrusora para reaproveitamento de resíduos poliméricos leves	Patricia Siqueira Alves	SAN	ENG
6176	Investigação da contaminação de alumínio total e solúvel em amostras de erva mate comercializadas no Rio Grande do Sul.	7775	PTB - Investigação da contaminação de alumínio total e solúvel em amostras de erva mate comercializadas no Rio Grande do Sul, empregando análise espectrofotométrica UV-Vis	Juliane Fronchete de Moura	SAN	ENG
6177	EM-Uso de bentonitas brasileiras para processos de adsorção de corantes	7778	Adsorção de violeta cristal empregando bentonitas in natura e modificadas	Isaac dos Santos Nunes	SAN	ENG
		7779	Adsorção de azul de metileno empregando bentonitas in natura e modificadas		SAN	ENG
6173	Especiarias - importância histórica e extração de óleos essenciais: uma abordagem interdisciplinar	7768	Plano de trabalho II do bolsista - Especiarias - importância histórica e extração de óleos essenciais: uma abordagem interdisciplinar	Cinara Dal Santo Pes	SLG	CH
		7769	Plano de trabalho I do bolsista: Especiarias - importância histórica e extração de óleos essenciais: uma abordagem interdisciplinar		SLG	CH

**Quadro nº 40 - Evolução das Bolsas de Iniciação Científica e Tecnológica desenvolvidas na URI, na última década**

ANO/ PROGRAMA	2009	2010	2011	2012	2013	2014	2015	2016	2017	2018	2019
PIBIC / CNPq	22	27	27	29	31	31	31	25	31	31	31
PIBITI/CNPq		5	5	5	5	5	5	4	5	10	10
PIBIC-EM/CNPq		105	95	100	100	86	70	55	57	37	32
BIC/FAPERGS	12	6									
PIIC / URI	153	137	151	146	171	185	206	232	232	149	111
PROBIC/URI	4	2	18	12	13	17	10	9	3	19	
REDES	31	29	26	27	34	32	36	41	28	7	6
URI/MEMÓRIA	4	4	2	2	1	2	3	5	5	2	1
PROBIC/FAPERGS	0	20	30	30	34	32	24	27	19	17	14
PROBITI/FAPERGS			10	10	10	9	7	7	5	5	5
PIITI / URI									29	16	17
PIIC/EM/URI									2	7	
<b>TOTAL</b>	<b>226</b>	<b>335</b>	<b>364</b>	<b>361</b>	<b>399</b>	<b>399</b>	<b>389</b>	<b>405</b>	<b>416</b>	<b>300</b>	<b>227</b>

**2.5.7 Registro de Projetos de Pesquisa**

A Pró-Reitoria de Pesquisa, Extensão e Pós-Graduação – PROPEPG, visando aperfeiçoar as ações relativas a projetos e atividades de pesquisa desenvolvidas na Instituição lançou no ano de 2016 o Edital/PROPEPG de Fluxo Contínuo, objetivando o registro de projetos e pesquisas desenvolvidas nos Câmpus da URI, não vinculados ao demais Editais da Pesquisa.

Este Edital visa registrar, institucionalizar e acompanhar os projetos de pesquisa e inovação executados na estrutura de pesquisa e inovação, nos cursos de Graduação e Pós-graduação desenvolvidos no ano, mantendo uma base de dados centralizada das iniciativas de pesquisa da URI para fins de acompanhamento, divulgação e relatórios oficiais.

**Quadro nº 41- Projetos registrados no Edital/PROPEPG de Fluxo Contínuo em 2019:**

PJT	Título do Projeto	Coordenador(a)	Área	Câmpus	Vigência
6302	Avaliação Postural e do Risco de Distúrbios Musculoesqueléticos em Músicos Amadores	Arthiese Korb	CS	ERE	03/01/2019 a 12/01/2019
6303	Capacidade Funcional de usuários com lombalgia em uma unidade básica de saúde de Getúlio Vargas		CS	ERE	03/01/2019 a 12/01/2019
6304	Caracterização Dos Indivíduos Submetidos A Artroplastia Total De Quadril Em Um Hospital Da Serra Gaúcha		CS	ERE	03/01/2019 a 12/01/2019
6285	Avaliação de Serviços de Tomografia para a Gestão Hospitalar de Estabelecimentos Assistenciais à Saúde de Erechim	Camila Sampaio dos Reis	ENG	ERE	14/1/2020 a 14/1/2021

6308	Análise de dois métodos de tratamento fisioterapêutico na hiperatividade vesical em idosas	Caren Tais Piccoli	CS	ERE	08/01/2019 a 12/01/2019
6309	A influência do treinamento de dupla-tarefa sobre a qualidade de vida, mobilidade funcional e risco de quedas em um grupo de idosas na cidade de Erechim - RS		CS	ERE	03/01/2019 a 12/01/2019
6300	Efeitos de um programa de exercícios de pilates em um paciente com Artroplastia de quadril	Elvis Wisniewski	CS	ERE	28/1/2019 a 29/2/2020
6301	Efeitos de um programa fisioterapêutico no pós-operatório tardio de Artroplastia total bilateral do joelho: estudo de caso		CS	ERE	11/05/2018 a 29/2/2020
6307	Benefícios da Reabilitação Ambulatorial em Pacientes Renais Crônicos	Fernanda Dal'Maso Câmara	CS	ERE	03/05/2019 a 12/05/2019
6310	Adesão ao CPAP em pacientes do laboratório do sono de Erechim com diagnóstico de Síndrome da Apnéia Hipopnéia Obstrutiva do Sono (SAHOS)		CS	ERE	03/12/2019 a 12/12/2019
6226	Os efeitos de um programa de controle neuromuscular no desempenho físico e funcional de atletas sub-17 de futebol de campo	Janesca Mansur Guedes	CS	ERE	03/01/2019 a 28/11/2020
6286	Efeitos Do Destreinamento Em Pacientes Submetidos À Artroplastia Total De Joelho	Karine Angélica Malysz	CS	ERE	03/01/2019 a 30/11/2019
6287	Efeitos Da Fisioterapia Aquática Sobre A Ventilação Pulmonar De Pacientes Com Enfisema Pulmonar		CS	ERE	03/01/2019 a 30/11/2019
6288	Efeitos Da Fisioterapia Aquática Sobre A Funcionalidade De Pacientes Com Enfisema Pulmonar		CS	ERE	03/01/2019 a 30/11/2019
6289	Avaliação Do Perfil Sensorial De Indivíduos Com Transtorno Do Espectro Autista Freqüentadores Da Associação Aquarela Pró - Autista De Erechim		CS	ERE	03/01/2019 a 30/11/2019
6290	Efeitos de um protocolo de treinamento muscular respiratório e de equilíbrio na síndrome de Guillain-Barré: relato de caso	Miriam Salette Wilk Wisniewski	CS	ERE	26/2/2018 a 14/12/2019
6291	Efeitos do treinamento de marcha para trás sobre o equilíbrio e risco de quedas em indivíduo idoso: estudo de caso		CS	ERE	09/01/2018 a 03/07/2020
6292	Análise do uso da estimulação elétrica funcional associado ao ultrassom terapêutico no tratamento da hiperestesia de membro superior em paciente pós acidente vascular cerebral tardio - estudo retrospectivo		CS	ERE	09/01/2018 a 03/07/2020
6135	Direito Educativo e Therapeutic Jurisprudence	Daniel Pulcherio Fensterseifer	CH	FRE	08/01/2019 a 31/7/2023
6023	Estudo do comportamento mecânico e hídrico de blocos intertravados drenantes	Rodrigo André Klamt	ENG	FRE	08/01/2019 a 31/7/2020
6229	Método da Maturidade: Avaliação e adaptação do método aos concretos de alto desempenho da região Sul - ETAPA 1	Rodrigo André Klamt	ENG	FRE	09/01/2019 a 31/8/2020
6225	Rejeitos de garimpo da pedra ametista para produção de concretos - Fase 5	William Widmar Cadore	ENG	FRE	08/01/2019 a 31/7/2020
6207	Avaliação biomecânica, do desempenho motor e da capacidade de flutuação em escolares praticantes de natação	Marcos Franken	CS	SAT	08/06/2019 a 08/10/2021

6275	A inclusão do deficiente intelectual no mundo do trabalho na perspectiva das representações sociais	Sibila Luft	CH	SAT	01/01/2019 a 12/01/2020
6276	Núcleo de Psicologia Organizacional e do Trabalho - NUPOT		CSA	SAT	01/01/2019 a 01/01/2020
6195	Energia fotovoltaica em instituições de ensino	Roberta Mulazzani Doleys Soares	CSA	SAN	24/6/2019 a 24/6/2020
6233	Ações pedagógicas inclusivas e colaborativas no processo de ensino de matemática na Educação Básica	Rozelaine de Fatima Franzin	CET	SAN	08/01/2018 a 31/8/2019

### 2.5.8 Seminário Institucional e Iniciação Científica, Seminário de Integração de Pesquisa e Pós-Graduação e Seminário de Extensão

Anualmente é realizado o Seminário Institucional da Instituição, no qual são apresentados, através de pôsteres ou comunicações orais, os resultados das pesquisas realizadas pelos alunos bolsistas de Iniciação Científica e Tecnológica, de Extensão e de Pós-Graduação. No dia 31 outubro realizou-se sua XXV edição na IC, XXIII de Pós-Graduação e XVII de Extensão que contou com a participação de alunos e professores das seis unidades da URI, num total de 592 inscritos. No quadro abaixo apresentamos a evolução dos SIICs na URI:

**Evolução dos SIIC's na URI 1995 a 2018**

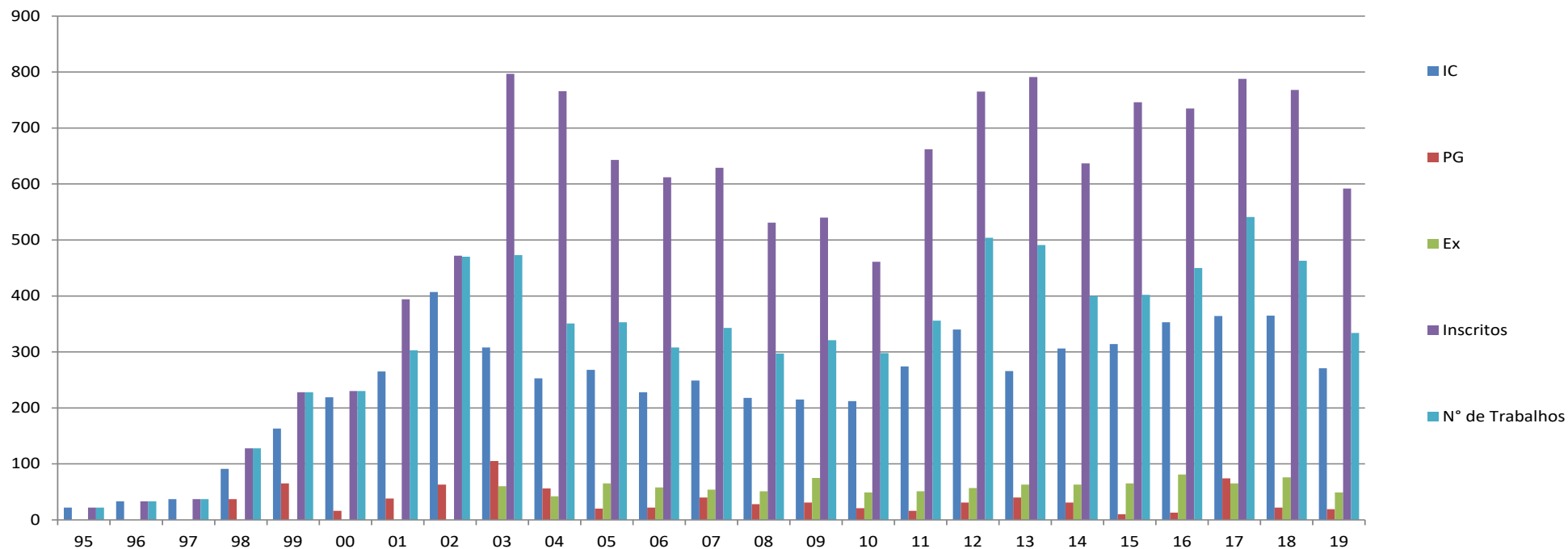

### 2.5.9 Prêmio Destaque em Iniciação Científica e Tecnológica

O Prêmio Destaque em Iniciação Científica e Tecnológica é regulamentado pela Resolução 2433/CUN/2018. O prêmio é concedido anualmente, quando da realização do Seminário Institucional de Iniciação Científica somente para alunos bolsistas de iniciação científica e tecnológica.

A participação é feita mediante inscrição na forma de artigo encaminhado anualmente em período definido pela PROPEPG. São concedidos 08 prêmios, sendo um para cada uma das grandes áreas de conhecimento, havendo artigo aprovado. O prêmio consiste em certificado e troféu para os bolsistas contemplados e certificado a seus orientadores.

#### Quadro nº 42 - Premiados em 2019

<b>Título do Artigo</b>	<b>Orientador(a)</b>	<b>Bolsista</b>	<b>Área</b>	<b>Câmpus</b>
Fatores que influenciam a sanidade e conforto térmico de bovinos em sistemas Compost Barn	Daniela dos Santos de Oliveira	Sandra Mara Piovesan	CA	ERE
Prospecção fitoquímica de folhas de sete-capotes ( <i>Campomanesia guazumifolia</i> ) em diferentes estádios fenológicos	Nilvane Teresinha Ghellar Müller	Jordana Gabriele Vettorato	CB	SAN
Purificação do sal residual da etapa de destilação da glicerina bruta	Rogério Marcos Dallago	Andressa Franco Denti	CET	ERE
Representação Social da adoção: o que pensam crianças e adolescentes?	Felipe Biasus	Marcel da Luz Pessoa da Silva	CH	ERE
Análise da concentração extracelular dos Nucleotídeos da adenina de indivíduos submetidos ao exercício de força	Bruno da Costa Teixeira	Gabriel Mollmann Martins	CS	SLG
Therapeutic Jurisprudence: práticas jurídicas a partir da ética do cuidado	Fernando Battisti	Iziane Luiza Bertotti	CSA	FRE
Controlador por realimentação de estados aplicados a motores síncronos de ímãs permanentes em veículos elétricos	Cássio Luciano Baratieri	Suélen Bampi	ENG	ERE

## **2.6**

# **EXTENSÃO**

## 2.6 EXTENSÃO

A URI tem, em sua gênese, a marca da extensão pelo seu caráter comunitário e regional e, portanto, articula-se permanentemente com esta função universitária. Como atividade institucional, está associada e integrada ao ensino e à pesquisa.

A extensão é vista como uma forma de interação universidade-comunidade num processo educativo, cultural e científico que articula ensino e pesquisa de forma harmônica e estabelece ação transformadora na relação de troca de informações e saberes. Dessa forma, as políticas de extensão, na URI, envolvem criar condições para a formação de cidadãos capazes de integrar-se a ações que promovam o desenvolvimento sustentável da comunidade, difundindo e transferindo conhecimentos. Assim, o estudante integra o saber acadêmico com a realidade social, descobre, aprende e ensina para construir um mundo melhor.

A extensão, na URI, executada de forma coerente e articulada com os objetivos e a missão da IES, centra suas atividades ao desenvolvimento local e regional autossustentável, à integração com a sociedade, à valorização da cultura e das manifestações regionais, à sua difusão pelos meios de comunicação e ao investimento em ações solidárias. As atividades estão voltadas para oito áreas temáticas: Comunicação, Cultura, Direitos Humanos e Justiça, Educação, Meio Ambiente, Saúde, Tecnologia e Produção, e Trabalho.

Inseridos nas temáticas, são desenvolvidos diversos Programas e Projetos de Extensão, coordenados pela PROPEPG com auxílio do CIAPEX – Comitê de Avaliação de Projetos de Extensão. Anualmente são aprovados editais para concessão de Bolsas de Extensão nos diversos programas envolvendo acadêmicos e docentes orientadores. Projetos de extensão não vinculados a esses Programas, têm fluxo contínuo e atendem, principalmente, a demandas imediatas das comunidades de inserção institucional.

### 2.6.1 Comitê Institucional de Avaliação de Projetos de Extensão - CIAPEX

O Comitê Institucional de Avaliação de Projetos de Extensão – CIAPEX da URI foi instituído pela Pró-Reitoria de Pesquisa, Extensão e Pós-Graduação, em 02 de dezembro de 2002, Resolução nº 492/CUN/02, visando à qualificação da Extensão.

É um órgão colegiado, interdisciplinar, de caráter normativo, consultivo e deliberativo, com incumbências de assessorar os Programas de Extensão afetos à Pró-Reitoria de Pesquisa, Extensão e Pós-Graduação, responsável pela definição das diretrizes gerais, pela sua operacionalização e pelo seu gerenciamento, sendo composto pelos seguintes membros:

I - pelo Pró-Reitor de Pesquisa, Extensão e Pós-Graduação, que o preside;

II- pelo Assessor de Extensão que substitui o Pró-Reitor de Pesquisa, Extensão e Pós-Graduação em sua ausência;

III- pelos representantes do CIAPEX de cada Câmpus da URI;

IV- por 03 (três) professores titulares e 03 (três) suplentes, através de candidatura, sendo representantes das grandes áreas do conhecimento, conforme o padrão do CNPq.

### Membros do CIAPEX

Área do Conhecimento	Titular	Suplentes
Ciências Agrárias	Daniela dos Santos de Oliveira Luiz Pedro Hillesheim Vitor Cauduro Girardello	Giselda Aparecida Ghisleni Vânus Ventorini Veiga
Ciências Biológicas	Cisnara Pires Amaral Claudia Felin Cerutti Kuhnen <b>Sônia B. Balvedi Zakrzewski – Coord. Local</b>	Maria Lorete Thomas Flores
Ciências Exatas e da Terra	Antônio Vanderlei dos Santos Paula Balestrin Simone Fátima Zanoello	Rosangela Ferreira Prestes
Ciências Humanas	Cíntia Andréa Dornelles Teixeira <b>Juliane Claudia Piovesan – Coord. Local</b> Sonia Regina Bressan Vieira	Lizete Dieguez Piber Thiago Ferreira Mucenecki
Ciências da Saúde	<b>Cinara V. Enéas Mürmann – Coord. Local</b> <b>Patrícia B. Toscani Greco – Coord. Local</b>	Cibele Sandri Manfredini Sandra Ost Rodrigues



Ciências Sociais Aplicadas	Luana Maíra Moura de Almeida Osmar Antonio Bonzanini Vera Maria Calegari Detoni	Darci Luiz Kuiawinski Sara Roesler
Engenharias e Ciência da Computação	Eduardo Ferreira da Silva Lincoln Grass Viapiana Nataly Leidens	Gerson Eduardo Groth Iuri Castro Figueiró
Linguística, Letras e Artes	Eliane de Fátima Manenti Rangel Marinês Ulbriki Costa	

## 2.6.2 Programas de Extensão

Áreas Temáticas	Programas
Comunicação	- URI Linguagens
Cultura	- URI Arte
Direitos Humanos e Justiça	- Centro de Assistência Jurídica - Centro de Práticas Sociais - Talentos da Maturidade - Institucional de Ação Social
Educação	- Bolsas de Extensão - Extensão e Assessoria Pedagógica e Psicológica – PEAP - Teologia e Vida - Ações em Psicologia – PROAPSI - Memória, Cultura e Sociedade - Curso de Arquitetura e Urbanismo - Extensão em Educação
Meio Ambiente	- Departamento de Ciências Agrárias - Ciências Ambientais
Saúde	- URI Esporte - Saúde e Solidariedade - Educação Olímpica - Formação e Desenvolvimento na Área da Saúde
Tecnologia e Produção	- Rede de Desenvolvimento, Gestão e Controle Organizacional - Ciências Exatas – PECE - Departamento de Engenharias e Ciência da Computação
Trabalho	- Integração Mercosul

### Quadro Resumo

## 2.6.3 Extensão Universitária / Prestação de Serviços

### 2.6.3.1 Programas e Projetos

Quadro nº 43 - Número total de Programas e seus respectivos projetos vinculados, público atendido e pessoas envolvidas na execução por áreas temáticas de extensão, em 2019.

Áreas Temáticas	Total de Subprogramas	Total de projetos vinculados aos programas	Total de público atingido	Equipe envolvida na execução						
				Da própria IES				Externos	Total	
				Docentes	Alunos Graduação		Alunos pós-graduação			Técnicos
Bolsistas	Não bolsistas									
1. Comunicação	02	06	50.490	23	-	05	-	04	15	47
2. Cultura	02	09	1.000	13	01	-	-	03	-	17
3. Direitos Humanos e Justiça	04	14	3.900	28	07	251	18	05	01	312
4. Educação	23	55	5.213	102	23	176	-	16	141	429
5. Meio Ambiente	09	14	3.228	15	33	35	03	03	20	108
6. Saúde	22	44	8.576	149	29	295	-	22	237	732
7. Tecnologia e Produção	17	40	2.150	37	30	41	-	08	188	304
8. Trabalho	01	03	40	04	01	-	-	-	-	05
<b>Total</b>	<b>80</b>	<b>185</b>	<b>74.597</b>	<b>373</b>	<b>124</b>	<b>803</b>	<b>21</b>	<b>61</b>	<b>602</b>	<b>1.954</b>

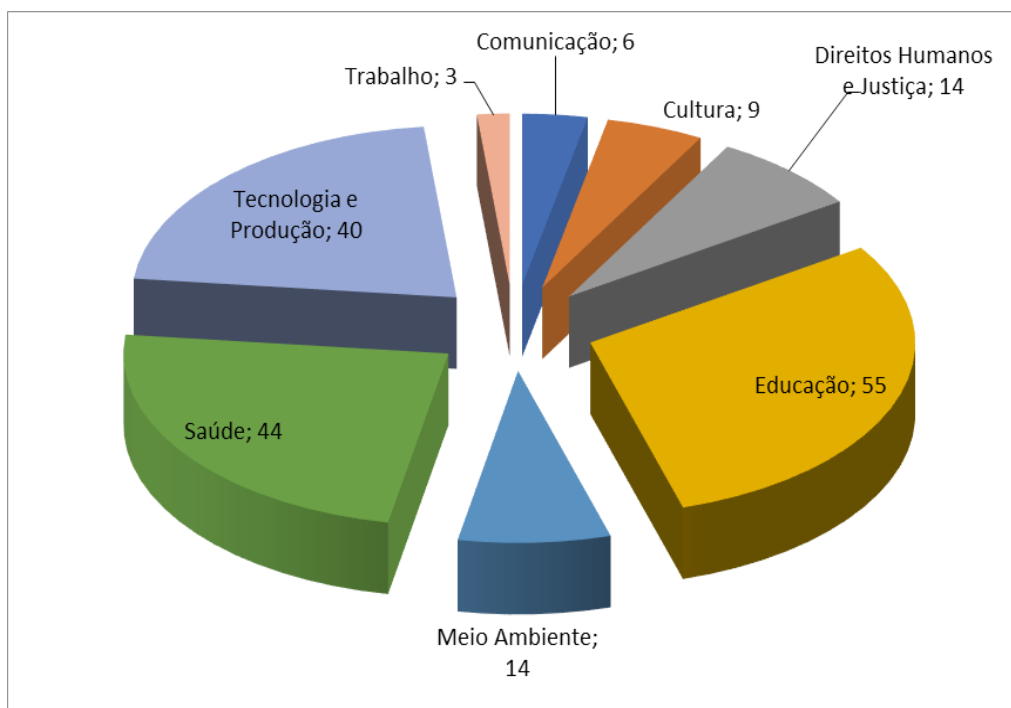

**Quadro nº 44 - Número total de projetos não vinculados, público atendido e pessoas envolvidas na execução por área temática de extensão, em 2019.**

Áreas Temática	Total de projetos não vinculados	Total de público atingido	Equipe envolvida na execução						
			Da própria IES					Externos	Total
			Docentes	Alunos Graduação		Alunos pós-graduação	Técnicos		
				Bolsistas	Não Bolsistas				
1. Comunicação	03	78	06	-	-	24	-	04	34
2. Cultura	03	1.250	06	02	05	-	-	-	13
3. Direitos Humanos e Justiça	05	564	17	03	01	12	05	-	41
4. Educação	17	3.847	59	40	89	02	25	06	213
5. Meio Ambiente	12	1.992	19	17	16	-	02	09	63
6. Saúde	43	4.522	82	09	107	-	07	18	223
7. Tecnologia e Produção	13	1.368	28	14	19	-	12	22	95
8. Trabalho	12	690	16	-	-	-	02	20	38
<b>Total</b>	<b>108</b>	<b>14.311</b>	<b>233</b>	<b>85</b>	<b>237</b>	<b>38</b>	<b>53</b>	<b>79</b>	<b>720</b>

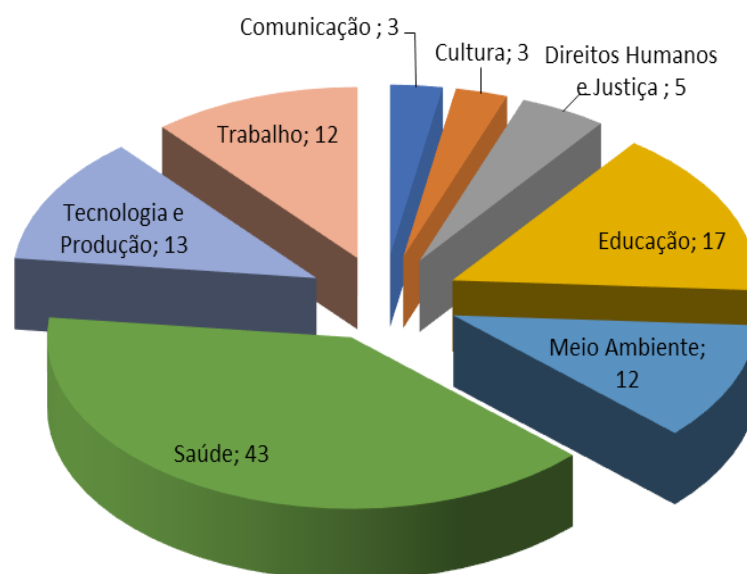

### 2.6.3.2 Prestação de Serviços

Quadro nº 45 - Número total de atividades de prestação de serviços institucional, por tipo e área temática, em 2019.

Áreas de Conhecimento	Comunicação	Cultura	Direitos Humanos e Justiça	Educação	Meio Ambiente	Saúde	Tecnologia e Produção	Trabalho	Total
<b>Atendimento ao Público em Espaços de Cultura, Ciência e Tecnologia<sup>2</sup></b>									
Espaços e Museus Culturais	98								<b>98</b>
Espaços e Museus de Ciência e Tecnologia							02		<b>02</b>
Cines-clubes	16	47	34	21	14	12	05	09	<b>158</b>
Outros	1.042						700		<b>1.742</b>
Nº Assessoria	14	10	08	151	25	19	448	625	<b>1.300</b>
Nº Consultoria					02		03		<b>05</b>
Nº Curadoria									
Nº Outros				101				50	<b>151</b>
Nº Depósito de Patentes e Modelos de Utilidades									
Nº Registro de Marcas e Softwares									
Nº Contratos de transferência de tecnologia									
Nº Registros de Direitos Autorais									
<b>Exames e Laudos Técnicos<sup>5</sup></b>									
Nº Laudos Emitidos						8.100	12.147		<b>20.247</b>
<b>Atendimento Jurídico<sup>6</sup></b>									
Nº Atendimentos			2.871	33				05	<b>2.909</b>
Nº Consultas Ambulatoriais (programadas)						9.596			9.596
Nº Consultas de Emergência e Urgência						25			25
Nº Internações									
Nº Cirurgias						598			598
Nº Exames Laboratoriais						3.019			3.019
Nº Exames Complementares						180			180
Nº Outros Atendimentos				134		16.781			<b>16.915</b>
<b>Total Geral</b>	<b>1.170</b>	<b>57</b>	<b>2.913</b>	<b>440</b>	<b>41</b>	<b>38.330</b>	<b>13.305</b>	<b>689</b>	<b>56.945</b>

Quadro nº 46 - Atendimentos prestados à Escolas/Educação Básica

Atividades	Público atendido	Número de Escolas
Visitas realizadas às Escolas	34.485	389
Visitas recebidas na URI	16.696	348
Projetos realizados em parceria com Escolas	6.832	74
<b>Total</b>	<b>58.013</b>	<b>811</b>

### 2.6.3.3 Eventos por tipo, área temática e câmpus

Quadro nº 47 - Número total de eventos desenvolvidos, por tipo de evento e público participante, por área temática, em 2019.

Área de Conhecimento	Tipo de evento									Total de público participante
	congresso	seminário	ciclo de debates	exposição	espetáculo	evento esportivo	festival	outros	Total	

1. Comunicação	-	-	-	-	01	-	-	01	02	<b>140</b>
2. Cultura	-	01	-	02	08	02	01	08	22	<b>11.220</b>
3. Direitos Humanos e Justiça	02	25	07	-	-	-	-	11	45	<b>7.236</b>
4. Educação	02	35	17	01	03	12	-	47	117	<b>9.159</b>
5. Meio Ambiente	01	04	09	01	02	01	-	18	36	<b>4.685</b>
6. Saúde	01	22	13	03	01	09	01	15	65	<b>7.820</b>
7. Tecnologia e Produção	15	06	06	12	01	-	-	25	65	<b>4.364</b>
8. Trabalho	02	07	-	-	-	-	-	06	15	<b>2.850</b>
<b>Total</b>	<b>23</b>	<b>100</b>	<b>52</b>	<b>19</b>	<b>16</b>	<b>24</b>	<b>02</b>	<b>131</b>	<b>367</b>	<b>47.474</b>

#### Quadro nº 48 - Cursos de Extensão realizados por Câmpus:

Câmpus	Ciências da Saúde	Ciências Humanas	Ciências Exatas e da Terra	Ciências Agrárias	Ciências Biológicas	Ciências Sociais Aplicadas	Engenharia e Ciências da Computação	Linguística Letras e Artes	TOTAL
Erechim	06	-	-	-	02	-	-	-	<b>08</b>
Frederico Westphalen	01	04	01	04	03	01	03	04	<b>21</b>
Santo Ângelo	04	-	04	01	-	-	-	-	<b>09</b>
Santiago	-	-	-	02	-	-	12	01	15
São Luiz Gonzaga	-	01	01	03	-	03	03	-	11
Cerro Largo	-	-	-	-	-	-	-	-	-
<b>TOTAL</b>	<b>11</b>	<b>05</b>	<b>06</b>	<b>10</b>	<b>05</b>	<b>04</b>	<b>18</b>	<b>05</b>	<b>64</b>

#### 2.6.3.4 Bolsas de Extensão 2019 - Edital 06/2019

Câmpus de Erechim: Projetos Aprovados com Bolsa

PJT	Título do Projeto	PTB	Título do PTB	Orientador	Área Temática
5658	Importância da avaliação do equino como instrumento terapêutico: Projeto Fortalecer-Equoterapia	7402	Importância da avaliação do equino como instrumento terapêutico: Projeto Fortalecer- Equoterapia	Daniela dos Santos de Oliveira	Saúde
5971	Boas Práticas de Fabricação em Abatedouro de Bovinos, Suínos e Ovinos Localizado no Patronato Agrícola São José em Erechim - RS	7464	Realizar Diagnóstico Situacional da Unidade de Abate Localizado no Patronato Agrícola Profissional São José de Erechim, RS	Geciane Toniazco Backes	Tecnologia e Produção
5967	Cidadão (particip)ativo: a Justiça Restaurativa como um dos meios para Tratamento dos Conflitos Sociais junto com a mediação e a conciliação	7456	A Justiça Restaurativa, a mediação, a conciliação como meios de tratamento dos conflitos sociais e a disseminação da cultura da paz nas escolas	Giana Lisa Zanardo Sartori	Direitos Humanos e Justiça
5936	Corpo de Bombeiros Militar do Rio Grande do Sul de Erechim no Programa de Educação Olímpica da URI Erechim	7393	Corpo de Bombeiros Militar: Educação Olímpica	José Luis Dalla Costa	Saúde
5713	A OBI no Ensino Médio de Erechim	7405	A inserção da Olimpíada Brasileira de Informática no Ensino Médio de Erechim através do curso de Ciência da Computação da URI	Neilor Avelino Tonin	Tecnologia e Produção
5632	Compostagem: reaproveitamento de resíduos em média escala	7420	Compostagem: reaproveitamento de resíduos em pequena escala	Raquel Paula Lorensi	Tecnologia e Produção

5699	Formação de Educadores para a Construção de Territórios Sustentáveis	7407	Formação de Educadores Ambientais - Pensar e Agir em tempos de Mudança Climática	Sônia Beatris Balvedi Zakrzewski	Meio Ambiente
5970	Educação Alimentar e Nutricional para Comunidade	7459	Educação Alimentar e Nutricional para Crianças e Adolescentes	Vivian Polachini Skzypek Zanardo	Saúde

Câmpus de Frederico Westphalen: Projetos Aprovados com Bolsa

PJT	Título do Projeto	PTB	Título do PTB	Orientador	Área Temática
5656	A alegria da música: uma prática para crianças hospitalizadas	7390	A música para crianças hospitalizadas: humanidade e encantamento	Juliane Claudia Piovesan	Educação
6012	Centro Integrado de Extensão: a indissociabilidade entre ensino, pesquisa e extensão na URI - Campus de Frederico Westphalen - RS	7533	Centro Integrado de Extensão: a indissociabilidade entre ensino, pesquisa e extensão na URI - Campus de Frederico Westphalen- RS	Luis Pedro Hillesheim	Tecnologia e Produção
5634	Brinquedoteca Universitária: Formação Lúdico-Pedagógica Docente	7394	Brinquedoteca Universitária: Formação Lúdica-Pedagógica	Rosane de Fátima Ferrari	Educação
6079	Projeto de Sensibilização e Preservação Ambiental da Área Rural do Município de Frederico Westphalen	7648	Projeto de Sensibilização e Preservação Ambiental da Área Rural do Município de Frederico Westphalen	Rosangela Ferigollo Binotto	Meio Ambiente

Câmpus de Santo Ângelo: Projetos Aprovados com Bolsa

PJT	Título do Projeto	PTB	Título do PTB	Orientador	Área Temática
5630	Difusão e Popularização do Pensamento Computacional na Educação Básica 2.0	7537	Implementação de Curso de Robótica Educacional	Alessandro Freitas De Oliveira	Tecnologia e Produção
6099	Futuros - Jovens cumprindo medidas socioeducativas: práticas interdisciplinares na construção de cidadania e reinserção social	7679	Cededita Abrindo Futuros	Andrea Fricke Duarte	Saúde
5968	Projeto Nova Geração: Interdisciplinaridade das engenharias aplicada às escolas de Ensino Médio de Santo Ângelo	7670	Contextualização de saberes da Engenharias Civil aplicados aos conteúdos de Ensino Médio: uma estratégia de divulgação do curso por meio da extensão universitária	Bóris Casanova Sokolovicz	Educação
6035	Novos Empreendedores do Amanhã	7584	Ações de disseminação da cultura de inovação e empreendedorismo para professores das escolas de Santo Ângelo e região	Carlos Oberdan Rolim	Educação
6055	Acesso à Justiça e a uma Ordem Jurídica Justa pelo Implemento da Dignidade da Pessoa Humana	7615	A Concretização dos Direitos Humanos do Preso do Presídio Regional de Santo Ângelo	Charlise Paula Colet Gimenez	Direitos Humanos e Justiça
5630	Difusão e Popularização do Pensamento Computacional na Educação Básica 2.0	7356	Meninas Digitais Tchê Missões: II Desafio de Robótica para Meninas do Ensino Médio	Cristina Paludo Santos	Tecnologia e Produção
5968	Projeto Nova Geração: Interdisciplinaridade das engenharias aplicada às escolas de Ensino Médio de Santo Ângelo	7667	Contextualização de saberes da Engenharia Mecânica aplicados aos conteúdos de Ensino Médio	Flávio Kieckow	Educação

5982	Avaliação Psicanalítica aos 3 anos com crianças de 24 a 48 meses de Escolas Municipais de Educação Infantil em Santo Ângelo	7481	O processo de constituição subjetiva e a metodologia AP3 com crianças de 24 a 48 meses	José Vicente Nunes Alcantara	Educação
6105	Diálogos e Intervenções em Violência contra a mulher	7685	Violência contra a mulher:	Lizete Dieguez Piber	Educação
6015	Optimização da retirada de metais de alto valor agregado de resíduos tecnológicos obsoletos	7542	Recuperação de metais com valor agregado de lixo eletrônico e divulgação no âmbito regional.	Mauro Cesar Marchetti	Meio Ambiente
6084	Responsabilidade Social	7655	Responsabilidade Social: Análise sobre a Destinação de Recursos dos Contribuintes do Imposto de Renda para o Fundo Municipal da Criança e do Adolescente na Região das Missões	Neusa Maria da Costa Gonçalves Salla	Educação
5990	Finanças Pessoais 2019	7496	Finanças Pessoais 2019	Rosane Maria Seibert	Educação
6018	Cyberbullying nas Escolas	7548	Cyberbullying nas Escolas: Informação e Conscientização	Thami Covatti Piaia	Direitos Humanos e Justiça
6053	Proposta de intervenção sobre o câncer do colo do útero por meio de informações sobre a vacina contra o Papilomavírus Humano (HPV) para adolescentes	7613	Infeção, transmissão e prevenção contra o Papilomavírus humano (HPV): informações aos adolescentes	Vera Regina Medeiros Andrade	Saúde

Câmpus de Santiago: Projetos Aprovados com Bolsa

PJT	Título do Projeto	PTB	Título do PTB	Orientador	Área Temática
5744	Arquitetando na APAE	7424	Arquitetando na APAE	Edmar Pereira Fabricio	Educação
6024	Imagens Midiáticas e a Formação da Opinião Pública Crítica de Crianças do Primeiro e do Segundo Ciclo da Educação Básica	7558	Ler Imagens e Formar Cidadãos nos Anos Iniciais do Ensino Fundamental	Elaine Maria Dias de Oliveira	Educação
6026	Formação Cultural (Bildung) Como Possibilidade de Tornar a Vida de Crianças e Adolescentes Abrigados Mais Alegre e Com Mais Sabor	7563	Formação Cultural (Bildung) nos Abrigos Institucionais de Santiago. Como e por quê?	Elaine Maria Dias de Oliveira	Educação
5687	Projeto Aprendizado Jurídico	7461	Projeto Aprendizado Jurídico: Articulação em Direitos Humanos da Universidade à Comunidade	Fabiana Barcelos da Silva Cardoso	Direitos Humanos e Justiça
6036	Viveiro Florestal da URI Santiago	7590	Silvicultura de Espécies Florestais Nativas com Potencial Apícola	Julio Cesar Wincher Soares	Meio Ambiente
		7589	Silvicultura de Espécies Florestais Exóticas com Potencial Apícola	Julio Cesar Wincher Soares	Meio Ambiente
5688	Aplicação do processo de atenção farmacêutica como ferramenta para melhoria da farmacoterapêutica de diferentes grupos populacionais	7435	Implementação e estruturação do atendimento farmacoterapêutico a pacientes portadores de condições crônicas	Liana Pedrolo Canterle	Saúde
6008	Aprender Brincando: pedagogia lúdica como espaço de aprendizagem	7529	Afetividade e Ludicidade: caminhos para a aprendizagem	Mara Rubia Santos Melo	Educação

5984	Consultoria em Psicologia Escolar	7486	Consultoria em Psicologia Escolar	Márcia Elisa Jager	Saúde
5995	Natação Escolar para Crianças da Comunidade Santiaguense	7505	Natação Escolar para Crianças da Comunidade Santiaguense	Marcos Franken	Educação
6002	Hidroginástica para a Saúde de Idosos	7514	Hidroginástica para a Saúde de Idosos	Marcos Franken	Saúde
6095	Forragicultura: conhecimento, processo e gerenciamento dos recursos forrageiros	7671	Planejamento, Propagação e Manejo de Forrageiras: Utilização na Alimentação de Ruminantes para Microrregião do Vale do Jaguari	Olívio Bochi Brum	Tecnologia e Produção
5994	Estratégias para o empoderamento de usuários do Centro de Atendimento Psicossocial I: exercendo a cidadania	7502	Estratégias para o empoderamento de usuários do Centro de Atendimento Psicossocial I: exercendo a cidadania	Patrícia Bitencourt Toscani Greco	Saúde
6091	Acompanhamento Terapêutico na Rede de Saúde Mental de Santiago	7664	Acompanhamento Terapêutico na Rede de Saúde Mental de Santiago	Pedro José Pacheco	Saúde
5691	Grupos de Orientação Vocacional e Construção da Identidade Profissional	7460	Grupos de Orientação Vocacional e Construção da Identidade Profissional	Thiago Ferreira Mucenechi	Educação
6065	Dinâmica multitemporal da expansão dos cultivos agrícolas, no vale do Jaguari - RS	7627	Dinâmica Multitemporal da Expansão dos Cultivos Agrícolas, no Vale do Jaguari - RS: I	Vânus Ventrini Veiga	Tecnologia e Produção

#### Câmpus de São Luiz Gonzaga: Projetos Aprovados com Bolsa

PJT	Título do Projeto	PTB	Título do PTB	Orientador	Área Temática
5675	Jogo da vida: Cidadania e Inclusão Social através do esporte	7519	Jogo da vida: Cidadania e Inclusão Social através do esporte	Bruno Costa Teixeira	Saúde
5659	O Ensino de Direitos Humanos: O Debate da Questão dos Direitos Humanos na Escola	7471	O Ensino de Direitos Humanos: O Debate da Questão dos Direitos Humanos na Escola	Juliana Bedin Grando	Direitos Humanos e Justiça
5668	Orientação Profissional	7546	Orientação Profissional - Construindo Projetos de Vida	Lizandra Andrade Nascimento	Educação
6019	Acessibilidade Atitudinal	7549	Acessibilidade Atitudinal - Sensibilização e Ludicidade	Lizandra Andrade Nascimento	Educação
5975	Oficina das Finanças na Escola: desenvolvendo comportamentos financeiros para usar o dinheiro com consciência, sustentabilidade, ética e empreendedorismo	7470	Oficina das Finanças na Escola: desenvolvendo comportamentos financeiros para usar o dinheiro com consciência, sustentabilidade, ética e empreendedorismo	Luciane de Oliveira	Educação
5703	Observatório de Estudos Culturais & Diversidades	7521	Observatório de Cultura & Diversidades: Estudos Culturais & Diversidades	Sônia Regina Bressan Vieira	Cultura
5985	Núcleo Interdisciplinar de Estudos e Assessoria sobre Gênero	7489	Núcleo Interdisciplinar sobre Gênero	Sônia Regina Bressan Vieira	Direitos Humanos e Justiça

#### 2.6.3.5 Projetos de Ação Social - Edital 14/2018

##### Câmpus de Erechim

PJT	Título do Projeto	Coordenador	Depto	Área Temática
5858	Promoção de saúde bucal e geral de crianças e adolescentes em situação de risco e vulnerabilidade social - Erechim/RS	Antônio Augusto Iponema Costa	CS	Saúde

5859	Educação em saúde bucal de escolares do município de Erechim/RS	Antônio Augusto Iponema Costa	CS	Saúde
5864	Conversando sobre saúde, através da multidisciplinaridade, com Crianças e Pré-adolescentes no Programa Integração AABB - Comunidade	Cibele Sandri Manfredini	CS	Saúde
5851	Fisioterapia Aquática: uma alternativa eficaz para mulheres com doenças reumatológicas	Janesca Mansur Guedes	CS	Saúde
5852	Fisioterapia à Comunidade de Erechim e Região	Janesca Mansur Guedes	CS	Saúde
5853	Fisioterapia Aquática: Universidade Sem Limites - URI Erechim	Janesca Mansur Guedes	CS	Saúde

#### Câmpus de Frederico Westphalen

PJT	Título do Projeto	Coordenador	Depto	Área Temática
5874	Orientação jurídica acerca do Termo de Ajustamento de Conduta nas infrações ambientais	Pablo Henrique Caovilla Kuhnen	CSA	Meio Ambiente
5873	O acesso à justiça e sua humanização	Patricia Luzia Stieven	CSA	Direitos Humanos e Justiça

#### Câmpus de Santiago

PJT	Título do Projeto	Coordenador	Depto	Área Temática
5867	A recepção da mediação nas escolas e o exercício da alteridade aproximando diferentes identidades	Angelica Chechi Walczak	CSA	Direitos Humanos e Justiça
5869	Proteger e aquecer: A Universidade e a comunidade em prol da solidariedade humana	Angelica Chechi Walczak	CSA	Direitos Humanos e Justiça
5872	Formação Cultural: uma possibilidade de tornar a vida de crianças e adolescentes abrigados mais alegre e com mais sabor.	Elaine Maria Dias De Oliveira	CH	Cultura
5855	Projeto: MusicalURI- Jovens e Adulto	João Érico Lucas Coelho	CSA	Cultura
5870	UNIVERSIDADE EXPERIENTE E PRESENTE: inclusão social do idoso	João Érico Lucas Coelho	CSA	Cultura
5871	Pedagogia Ludica: espaço de aprendizagem	Mara Rubia Santos Melo	CH	Educação
5868	Educação Física e Desenvolvimento da Saúde: Uma possibilidade de Inclusão Social para Crianças e Adolescentes Institucionalizados	Marcos Franken	CS	Saúde
5865	TAIFA: Um espaço de Profissionalização Cidadã	Maria Saléti Reolon	LLA	Educação
5866	Ações com as famílias de pessoas com TEA: integração entre ensino e serviço	Maria Saléti Reolon	CH	Direitos Humanos e Justiça

#### Câmpus de São Luiz Gonzaga

PJT	Título do Projeto	Coordenador	Depto	Área Temática
5863	Fisioterapia e Alegria: Promoção de Saúde Humanizada no Hospital de São Luiz Gonzaga.	Ana Helena Braga Pires	CS	Saúde



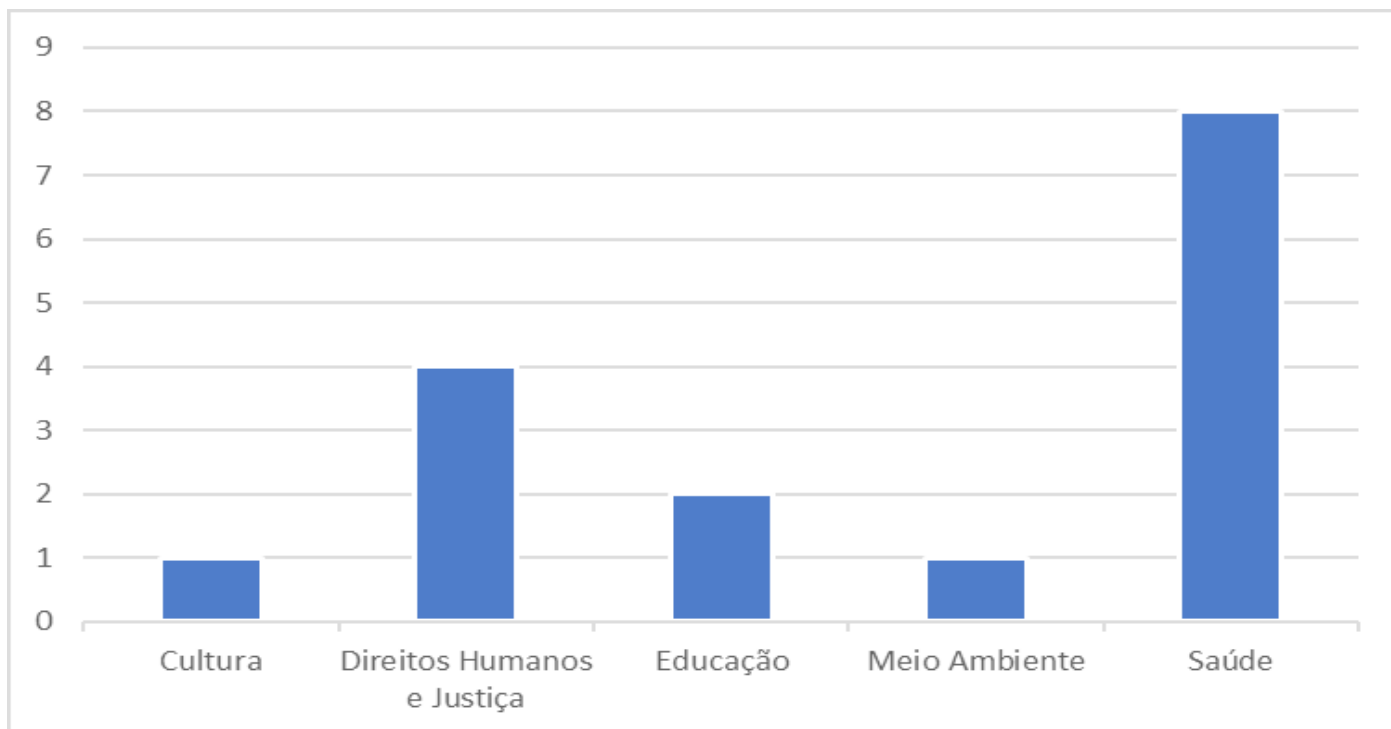

### 2.6.3.6 Prêmio Destaque em Extensão

O Prêmio Destaque em Extensão é regulamentado pela Resolução **2433/CUN/2018**. O prêmio é concedido anualmente, quando da realização do Seminário Institucional de IC e de Extensão, somente para alunos bolsistas de extensão.

A participação é feita mediante inscrição na forma de artigo encaminhado anualmente, em período definido pela PROPEPG. São concedidos 08 prêmios, sendo um para cada uma das áreas temáticas de extensão. O prêmio consiste em certificado e troféu para os bolsistas contemplados e certificado a seus orientadores.

#### Quadro nº 49 - Artigos Premiados para o Prêmio Destaque Extensão 2019

Título	Orientador(a)	Bolsista	Área	Câmpus
Equoterapia – Importância da avaliação do equino como instrumento terapêutico	Daniela dos Santos de Oliveira	Ricati Lima Majewski	Trabalho	ERE
Gestão de boas práticas em unidade de alimentação e nutrição	Vivian Polachini Skzypek Zanardo	Wellington Boaz Bitencourt Pereira	Saúde	ERE
Música e Alegria – uma prática humanizada para crianças hospitalizadas	Juliane Cláudia Piovesan	Guilherme Henrique da Silva	Cultura	FRE
Trilhas interpretativas uma prática para a educação ambiental	Cláudia Felin Cerutti Kuhnen	Laiza Buzatto	Meio Ambiente	FRE
O ensino de direitos humanos: o debate da questão dos direitos humanos na escola	Juliana Bedin Grandó	Ricardo Ferreira Bernardo	Direitos Humanos e Justiça	SLG
Tecendo espaços e experiências no campo da robótica educacional	Cristina Paludo Santos	Marina de Souza Dal Ben	Tecnologia e Produção	SAN
Lazer Cidadão: vivências da cultura lúdica e suas contribuições para inserção social	Cinara Valency Enéas Mürmann	Lilian Franciele Teixeira	Educação	SAN

# 2.7

# PUBLICAÇÕES

## 2.7 PUBLICAÇÕES

Tendo como base as políticas de integração ensino-pesquisa-extensão, o desenvolvimento de pesquisas de qualidade, o incentivo à pesquisa, as ações de extensão e a comunicação com a sociedade, a URI busca disseminar saberes e transferir tecnologias decorrentes de suas ações.

Para cumprir esta meta, estabeleceu, em seus documentos oficiais, políticas editoriais de divulgação de suas produções técnico-científicas e divulgação de todas as suas atividades. Dessa forma, resultados de pesquisas realizadas por seus pesquisadores em projetos específicos ou em programas de pós-graduação, são divulgados em publicações científicas – livros, periódicos, anais, actas e outros – da própria instituição ou de outras IES nacionais e internacionais; resultados de ações extensionistas e técnicas são divulgados através de publicações em meios de comunicação de massa – jornais, revistas, periódicos, folheteria e mídia televisiva e falada. Assim, a URI chega ao cotidiano das pessoas das regiões de sua abrangência, disseminando conhecimento, cultura e lazer.

### 2.7.1 Publicação por Câmpus

**Quadro nº 50 - Publicações por Câmpus**

Publicações	CÂMPUS						Total
	ERE	SAN	FRE	SAT	SLG	CL	
Livros	10	18	21	07	-	-	<b>56</b>
Capítulos de Livros	47	87	68	12	03	03	<b>220</b>
Artigos em Periódicos	112	127	60	33	11	-	<b>343</b>
Artigos em Revistas	35	08	26	08	05	01	<b>83</b>
Artigos em Jornal/Anais	07	11	36	34	02	-	<b>90</b>
Resumos (01pág.)	285	122	158	09	35	-	<b>609</b>
Resumos Expandidos (até 03 pág.)	72	96	53	10	21	03	<b>255</b>
Trabalhos Completos	283	106	79	08	22	-	<b>498</b>

ERE – Erechim, SAN – Santo Ângelo, FRE – Frederico Westphalen, SAT – Santiago, SLG – São Luiz Gonzaga e CL – Cerro Largo

### 2.7.2 Publicações por Área do Conhecimento

**Quadro nº 51 - Publicações por Área do Conhecimento**

Publicações	ÁREA DO CONHECIMENTO								Total
	CH	LLA	CET	CSA	ENG	CA	CS	CB	
Livros	14	-	03	21	04	03	01	10	<b>56</b>
Capítulos de Livros	38	06	13	105	05	15	33	05	<b>220</b>
Artigos em Periódicos	38	-	27	86	10	73	92	17	<b>343</b>
Artigos em Revistas	06	05	04	26	02	02	36	02	<b>83</b>
Artigos em Jornal/Anais	07	-	01	31	03	29	15	04	<b>90</b>
Resumos (01pág)	60	-	29	113	37	37	303	30	<b>609</b>
Resumos Expandidos (até 03 pág)	07	-	12	74	19	21	119	03	<b>255</b>
Trabalhos Completos	35	04	20	155	159	52	48	25	<b>498</b>
<b>Total</b>	<b>205</b>	<b>15</b>	<b>109</b>	<b>611</b>	<b>239</b>	<b>232</b>	<b>647</b>	<b>96</b>	<b>2.154</b>

CH Ciências Humanas - LLA Linguística, Letras e Artes - CET Ciências Exatas e da Terra - CSA Ciências Sérias Aplicadas ENG Engenharias - CA Ciências Agrárias - CS Ciências da Saúde - CB Ciências Biológicas

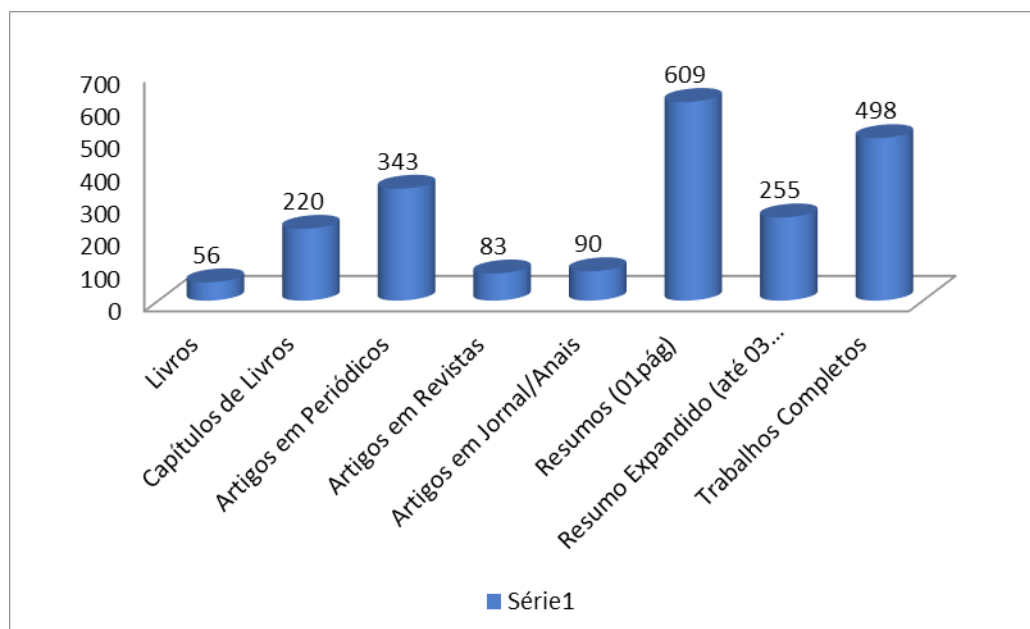

### 2.7.3 Anais de Eventos Institucionais

Anais da III Semana Acadêmica do Curso de Direito – (31 de agosto de 2019) – digital.

Anais do XIII Colóquio Internacional Conhecimento Inovação e Tecnologias – (26 a 29 de outubro de 2019) – digital.

III Mostra de Trabalhos de Engenharia Química. Anais, Santo Ângelo: URI, 2019.

VENDRUSCOLO, G. B. B.; JUNGES, F.C. ; DONICHT, R.S..Anais da II mostra de Trabalhos Científicos da Semana Acadêmica de Psicologia. Santo Ângelo,2019.

XVII Semana Acadêmica de Ciências Farmacêuticas: “As diferentes e modernas faces da atuação farmacêutica”. Anais, Santo Ângelo: URI, 2019.

XVII Semana Acadêmica de Enfermagem: “Assistência de Enfermagem na Saúde da Criança e da Mulher: Atenção Primária e Hospitalar”. Anais, Santo Ângelo: URI, 2019.

XV Semana Acadêmica de Educação Física: “Educação Física e os campos profissionais. Anais, Santo Ângelo: URI, 2019.

GIMENEZ, CHARLISE PAULA COLET; SANTOS, N. L. . A Mediação em Warat como Ética de Alteridade. In: XX Simpósio de Estudos Jurídicos, 2019, Santo Ângelo. Anais do XIX Mostra Regional de Trabalhos Jurídicos. Santo Ângelo: FURI. p. 645.

SAWICKI, B. P. ; GIMENEZ, CHARLISE PAULA COLET . Justiça Restaurativa Sistêmica: um olhar à luz da Lei do Pertencimento. In: XX Simpósio de Estudos Jurídicos, 2019, Santo Ângelo. XIX Mostra Regional de Trabalhos Jurídicos. Santo Ângelo: FURI, 2019. p. 44.

GIMENEZ, CHARLISE PAULA COLET; SANTOS, N. L. . Tempo do Direito versus Tempo Social: a desconexão do ordenamento jurídico com a realidade social. In: XII Congresso de Multiculturalismo, Direitos Humanos e Cidadania, 2019, Santo Ângelo. VII Mostra de Trabalhos Jurídicos Científicos. Santo Ângelo: URI, 2019. v. 1. p. 154-157.

GIMENEZ, CHARLISE PAULA COLET; COPETTI, M. E. G. . O Papel da Mediação no Tratamento dos Conflitos Familiares. In: XII Congresso de Multiculturalismo, Direitos Humanos e Cidadania, 2019, Santo Ângelo. VII Mostra de Trabalhos Jurídicos Científicos. Santo Ângelo: URI. v. 1. p. 167-171.

WÜST, Caroline ; Bedin, Gilmar Antônio . Mediação Judicial: Institucionalização ou Usurpação?. In: XIX Mostra Regional de Trabalhos Jurídicos, 2019, Santo Ângelo. Anais da XIX Mostra Regional de Trabalhos Jurídicos. Santo Ângelo: FURI, 2019. v. 1. p. 58-62.

CHAVES, Matheus Righi ; Bedin, Gilmar Antônio . Democracia e Autoritarismo: Três Leituras Diferentes. In: XIX Mostra Regional de Trabalhos Jurídicos, 2019, Santo Ângelo. Anais da XIX Mostra Regional de Trabalhos Jurídicos. Santo Ângelo: FURI, 2019. p. 212-215.

RUCKER, B. ; HAHN, N. B. . FEMINICÍDIO: PROVOCAÇÕES ACERCA DA LEI 13.104/2015. In: XIX Mostra Regional de Trabalhos Jurídicos, 2019, Santo Ângelo. Anais da XIX Mostra Regional de Trabalhos Jurídicos. Santo Ângelo: FuRI, 2019. v. XIX. p. 87-91.

OLIVEIRA, T.M. ; HAHN, N.B. . AMBIVALÊNCIA DA APORIA RACIONAL: O PHÁRMAKON DA CONTEMPORANEIDADE. In: XIX Mostra Regional de Trabalhos Jurídicos, 2019, Santo Ângelo. Anais da XIX Mostra Regional de Trabalhos Jurídicos. Santo Ângelo: FuRI, 2019. v. XIX. p. 92-96.

- STRUCKER, B. ; HAHN, NOLI BERNARDO . O PRINCÍPIO DA LAICIDADE E SUA EFETIVIDADE NO CONTEXTO POLÍTICO BRASILEIRO. In: VII MOSTRA DE TRABALHOS JURÍDICOS CIENTÍFICOS, 2019, Santo Ângelo. ANAIS da VII MOSTRA DE TRABALHOS JURÍDICOS CIENTÍFICOS. Santo Ângelo: FuRI, 2019. v. VII. p. 36-41.
- LEIRIA, L. F. ; HAHN, N. B. . IDENTIDADE E DIFERENÇA NA PERSPECTIVA DOS CORPOS TRANS: POSSIBILIDADES PARA UMA SOCIEDADE PLURAL. In: VII Mostra de Trabalhos Jurídicos Científicos, 2019, Santo Ângelo. Anais da VII Mostra de Trabalhos Jurídicos Científicos. Santo Ângelo: FuRI, 2019. v. VII. p. 59-63.
- PONTE, I. S.; HAHN, N. B. . A LINGUAGEM IDEOLÓGICA PATRIARCAL COMO FONTE DE OPRESSÕES E PRECONCEITOS SOCIAIS.. In: VII Mostra de Trabalhos Jurídicos Científicos, 2019, Santo Ângelo. Anais da VII Mostra de Trabalhos Jurídicos Científicos. Santo Ângelo: FuRI, 2019. v. II. p. 88-92.
- OLIVEIRA, T. M. ; HAHN, N. B. . A ILÍADA E AS TRÊS CONCEPÇÕES DE JUSTIÇA: O ROSTO E O OUTRO NA RELAÇÃO FACE A FACE. In: VII Mostra de Trabalhos Jurídicos Científicos, 2019, Santo Ângelo. Anais da VII Mostra de Trabalhos Jurídicos Científicos. Santo Ângelo: FuRI, 2019. v. VII. p. 199-204.
- LEIRIA, L. F.; HAHN, N. B. . IDENTIDADE E DIFERENÇA NA PERSPECTIVA DOS CORPOS TRANS: POSSIBILIDADES PARA UMA SOCIEDADE PLURAL. In: Diálogos de Diversidade: Tecendo redes de humanização e conhecimento, 2019, Santo Ângelo. Anais da I Mostra de Trabalhos Diálogos de Diversidade: tecendo redes de humanização e conhecimento. Santo Ângelo: FuRI, 2019. v. I. p. 76-81.
- SARTORI, A. T. C.; HAHN, N. B. . Ensaio sobre Direito, pensamento teológico Progressista e Diversidade. In: Diálogos de Diversidade: Tecendo redes de humanização e conhecimento, 2019, Santo Ângelo. Anais da I Mostra de Trabalhos Diálogos de Diversidade: tecendo redes de humanização e conhecimento. Santo Ângelo: FuRI, 2019. v. I. p. 134-138.
- STRUCKER, B. ; HAHN, N. B. . A Efetividade do Princípio da Laicidade no contexto político brasileiro. In: Diálogos de Diversidade: Tecendo redes de humanização e conhecimento, 2019, Santo Ângelo. Anais da I Mostra de Trabalhos Diálogos de Diversidade: tecendo redes de humanização e conhecimento. Santo Ângelo: FuRI, 2019. v. I. p. 115-120.
- HAHN, N. B.; SARTORI, A. T. C. Relações entre Direito, Cultura e Religião. In: XXV SEMINÁRIO INSTITUCIONAL DE INICIAÇÃO CIENTÍFICA XVII SEMINÁRIO DE EXTENSÃO XXIII SEMINÁRIO DE INTEGRAÇÃO EM PESQUISA E PÓSGRADUAÇÃO, 2019, Santo Ângelo. Anais e Actas. Santo Ângelo: FuRI, 2019. v. XXV. p. 297-297.
- HAHN, N. B.; RAKOVSKI, H. A. R. Relações Entre Direito, Cultura e Religião. In: XXV SEMINÁRIO INSTITUCIONAL DE INICIAÇÃO CIENTÍFICA XVII SEMINÁRIO DE EXTENSÃO XXIII SEMINÁRIO DE INTEGRAÇÃO EM PESQUISA E PÓSGRADUAÇÃO, 2019, Santo Ângelo. Anais e Actas. Santo Ângelo: FuRI, 2019. v. XXV. p. 298-298.
- ANGELIN, R.; LUCCA, L. M. S. O ensino superior, inclusão sob o viés do reconhecimento e da Cidadania. In: XIX Mostra Regional de Trabalhos Jurídicos, 2019, Santo Ângelo. Anais da XIX Mostra REGIONAL de Trabalhos Jurídicos. Santo Ângelo: FuRI, 2019. p. 253-257.
- SCHNORRENBARGER, N.; ANGELIN, R. A influência do ecofeminismo espiritualista nas políticas públicas de tutela ambiental. In: XIX Mostra Regional de Trabalhos Jurídicos, 2019, Santo Ângelo. Anais da XIX Mostra Regional de Trabalhos Jurídicos. Santo Ângelo: FuRI, 2019. p. 156-160.
- LUCCA, L. M. S. ANGELIN, R. Contribuições do pensamento descolonial na perspectiva do acesso de pessoas com deficiências no ensino superior. In: XI Congresso de Multiculturalismo, Direitos Humanos e Cidadania; V Encontro Internacional de antropologia e direito; I Encontro de Egressos da Pós Graduação Stricto Sensu e VII Mostra de Trabalhos Jurídicos Científicos, 2019, Santo Ângelo. Anais da VII Mostra de Trabalhos Jurídicos Científicos. Santo Ângelo: FuRI, 2019. p. 49-53.
- HOCH, S. S.; ANGELIN, R. Movimentos Feministas e Teorias do reconhecimento como suporte para reflexão dos direitos humanos das mulheres. In: XI Congresso de Multiculturalismo, Direitos Humanos e Cidadania; V Encontro Internacional de Antropologia Jurídica; I Encontro de Egressos da Pós-Graduação stricto sensu e VII Mostra de Trabalhos Jurídicos Científicos, 2019, Santo Ângelo. Anais da VII Mostra de Trabalhos Jurídicos Científicos. Santo Ângelo/RS: FuRI, 2019. p. 19-23.
- ANGELIN, R.; LUCCA, L. M. S. Inclusão e Reconhecimento de mulheres com deficiência no Brasil. In: Diálogos de Diversidade: tecendo redes de humanização e conhecimento, 2019, Santo Ângelo. Anais da I Mostra de Trabalhos Diálogos de Diversidade: tecendo redes de humanização e conhecimento. Santo Ângelo: FuRI, 2019. p. 135-140.
- FONSECA, G. M.; ROSA, V. M.; ANGELIN, R.. Feminismo Interseccional e aprimoramento das relações humanas na sociedade contemporânea. In: Semana Acadêmica de Psicologia, 2019, Santo Ângelo. Anais da II Mostra de Trabalhos Científicos da Semana Acadêmica de Psicologia. Santo Ângelo: FuRI, 2019. p. 1-1.
- DIAS, A. R. P.; ANGELIN, R. Direitos Humanos e políticas Nacional de saúde mental. In: II Mostra de Trabalhos Científicos da Semana Acadêmica de Psicologia, 2019, Santo Ângelo. Anais da II Mostra de Trabalhos Científicos da Semana Acadêmica de Psicologia. Santo Ângelo: FuRI, 2019. p. 1-1.
- HOCH, S. S.; ANGELIN, R. 'Isso não é coisa de mulher': a subjetividade da violência simbólica contra as mulheres em espaços de segurança pública. In: II Mostra de Trabalhos Científicos da Semana Acadêmica de Psicologia, 2019, Santo Ângelo. Anais da II Mostra de Trabalhos Científicos da Semana Acadêmica de Psicologia. Santo Ângelo: FuRI, 2019. p. 1-1.
- ANGELIN, R.. Masculinidades compulsórias: um tema urgente para as reflexões feministas em sociedades patriarcais. In: Diálogos de Diversidade: tecendo redes de humanização e conhecimento, 2019, Santo Ângelo. Anais da I Mostra

de Trabalhos Diálogos de Diversidade: tecendo redes de humanização e conhecimento. Santo Ângelo: FuRI, 2019. p. 18-19.

PIAIA, Thami Covatti; MENCHIK, A. P. Máquina de Modificação de Comportamentos para Alugar. In: ANAIS da II Mostra de Trabalhos Científicos da Semana Acadêmica de Psicologia, 2019, Santo Ângelo/RS. ANAIS da II Mostra de Trabalhos Científicos da Semana Acadêmica de Psicologia. Santo Ângelo/RS: FuRI, 2019. v. 1. p. 61-62.

PIAIA, Thami Covatti; HARTER, L. ; ALMEIDA, C. M. . A Aplicabilidade da Psicologia Forense no Caso da Família Pessegini e a Influência dos Jogos Digitais. In: ANAIS da II Mostra de Trabalhos Científicos da Semana Acadêmica de Psicologia, 2019, Santo Ângelo/RS. ANAIS da II Mostra de Trabalhos Científicos da Semana Acadêmica de Psicologia. Santo Ângelo/RS: FuRI, 2019. v. 1. p. 32-32.

MARTINS, J. R.; PEREIRA, T. F. ; ALMEIDA, C. M. . O significado da xícara?. In: XIX Mostra Regional de Trabalhos Jurídicos, 2019, Santo Ângelo. XIX Mostra Regional de Trabalhos Jurídicos, 2019.

MARTINS, J. R.; BARZ, D. P. ; KROMBAUES, M. N. . Atuação Política das Minorias: Obstáculos Enfrentados pelas Mulheres no Parlamento Brasileiro. In: XIX Mostra Regional de Trabalhos Jurídicos, 2019, Santo Ângelo. XIX Mostra Regional de Trabalhos Jurídicos, 2019.

MARTINS, J. R.; RICERZ, D. A. . Cidadania e Outridade como forma de Transformação do Conflito. In: XIX Mostra Regional de Trabalhos Jurídicos, 2019, Santo Ângelo. XIX Mostra Regional de Trabalhos Jurídicos, 2019.

MARTINS, J. R.; PEREIRA, T. F. . Luis Alberto Warat e a Terapia do Reencontro Mediado. In: XIX Mostra Regional de Trabalhos Jurídicos, 2019, Santo Ângelo. XIX Mostra Regional de Trabalhos Jurídicos, 2019.

MARTINS, J. R.; PEREIRA, T. F. ; ALMEIDA, C. M. . A Mediação e a Terapia do Reencontro Mediado. In: II Mostra de Trabalhos Científicos da Psicologia, 2019, Santo Ângelo. II Mostra de Trabalhos Científicos, 2019.

BRAGA, L. E.; GISELE APARECIDA VIVAN; NUNES, M. S.; LOSS, L. W.; OLIVEIRA, L. B.. TRIGO SARRACENO - FAGOPYRUM ESCULENTUM, ALTERNATIVA DE CULTIVO PARA REGIÃO DAS MISSÕES DO RS. In: XXV Seminário Institucional de Iniciação Científica, o XVII Seminário de Extensão, o XXIII Seminário de Integração em Pesquisa e Pós-Graduação, 2019, SANTO ÂNGELO. XXV Seminário Institucional de Iniciação Científica, o XVII Seminário de Extensão, o XXIII Seminário de Integração em Pesquisa e Pós-Graduação, 2019. v. 25.

MELLO, G. A. L.; NUNES, M. S.; GHISLENI, G. A. DETERMINAÇÃO DA VARIABILIDADE ESPACIAL DA UMIDADE DE GRÃOS DA SOJA EM UMA LAVOURA IRRIGADA. In: XXV Seminário Institucional de Iniciação Científica, o XVII Seminário de Extensão, o XXIII Seminário de Integração em Pesquisa e Pós-Graduação, 2019, SANTO ÂNGELO. XXV Seminário Institucional de Iniciação Científica, o XVII Seminário de Extensão, o XXIII Seminário de Integração em Pesquisa e Pós-Graduação, 2019. v. 25.

CAMARA, C. G.; BAGGIO, D. K.; TIBULO, D. M.; Seibert, R. M. A relação entre o nível de transparência organizacional e a primeira colocação na listagem de maior alta do IBOVESPA. In: VI CIGECO - Congresso Internacional de Gestão e Controladoria de Organizações, 2019, Santo Ângelo. Anais do IV CIGECO. Santo Ângelo: URI, 2019. p. 241-251.

BLANKE, A. C. M.; SEIBERT, R. M.; SILVA, R. C. F. Governança das corporações listadas na B3: Adequação as regras de cada nível. In: IV CIGECO - Congresso Internacional de Gestão Estratégica e Controladoria de Organizações, 2019, Santo Ângelo. Anais do IV CIGECO. Santo Ângelo: URI, 2019. p. 267-279.

LIPPERT, G.; SEIBERT, R. M. Práticas e controles de finanças pessoais: Comportamento dos agentes econômicos. In: IV CIGECO - Congresso Internacional de Gestão Estratégica e Controladoria de Organizações, 2019, Santo Ângelo. Anais do IV CIGECO. Santo Ângelo: URI, 2019. p. 295-309.

SANTOS, A. V.; BAUMGART, D.; BERWANGER, M.; SEIBERT, R. M.; BOFF, Vilmar. A educação financeira e o endividamento pessoal. In: IV CIGECO - Congresso Internacional de Gestão Estratégica e Controladoria de Organizações, 2019, Santo Ângelo. Anais do IV CIGECO. Santo Ângelo: URI, 2019. p. 310-319.

MELLO, J.; SEIBERT, R. M.; CALLEGARO, A. R. C. A responsabilidade social das organizações: Uma revisão de literatura. In: IV CIGECO - Congresso Internacional de Gestão Estratégica e Controladoria de Organizações, 2019, Santo Ângelo. Anais do IV CIGECO. Santo Ângelo: URI, 2019. p. 131-141.

KREUZBERT, D.; SEIBERT, R. M. Governança corporativa para empresa familiar: Proposta para o ramo de máquinas e implementos agrícolas. In: IV CIGECO - Congresso Internacional de Gestão Estratégica e Controladoria de Organizações, 2019, Santo Ângelo. Anais do IV CIGECO. Santo Ângelo: URI, 2019. p. 197-2015.

JORNADA, F. G.; SEIBERT, R. M. Nível de evidenciação da responsabilidade social de Instituições de Ensino Superior Filantrópicas. In: IV CIGECO - Congresso Internacional de Gestão Estratégica e Controladoria de Organizações, 2019, Santo Ângelo. Anais do IV CIGECO. Santo Ângelo: URI, 2019. p. 216-227.

CORTE, P. M. D.; CALLEGARO, A. R. C.; WBATUBA, B. B. R.; SEIBERT, R. M. Responsabilidade social corporativa sob o olhar da gestão estratégica. In: IV CIGECO - Congresso Internacional de Gestão Estratégica e Controladoria de Organizações, 2019, Santo Ângelo. Anais do IV CIGECO. Santo Ângelo: URI, 2019. p. 228-239.

SCREMIN, G. K. H.; SALLA, N. M. C. G.; SEIBERT, R. M. Plataforma interativa de gestão pública municipal: Novo instrumento ligado à transparência pública. In: IV CIGECO - Congresso Internacional de Gestão Estratégica e Controladoria de Organizações, 2019, Santo Ângelo. Anais do IV CIGECO. Santo Ângelo: URI, 2019. p. 448-462.

WEYH, C. B.. Escola como espaço de encontro em tempo de desencontros. In: XXXI Seminário Diocesano de Educação, 2019, Santo Ângelo / Santa Rosa. Anais do XXXI Seminário Diocesano de Educação. Santo Ângelo: FURI, 2019. v. 1. p. 05-13.

LEMKE, C. E.; **SCHEID, N. M. J.** AS APROXIMAÇÕES DOS CURRÍCULOS DE CIÊNCIAS E EDUCAÇÃO FÍSICA. In: XXV Seminário Institucional de Iniciação Científica. XVII Seminário de Extensão. XXIII Seminário de Integração em Pesquisa e Pós-Graduação: pesquisa e extensão: ampliando horizontes na formação acadêmica, 2019, Santo Ângelo. Anais e Actas do XXV Seminário Institucional de Iniciação Científica. XVII Seminário de Extensão. XXIII Seminário de Integração em Pesquisa e Pós-Graduação: pesquisa e extensão: ampliando horizontes na formação acadêmica. Santo Ângelo: FuRI, 2019. v. 1. p. 473-480.

SANTOS, M.; **SCHEID, N. M. J.** A CONTRIBUIÇÃO DAS TICS NA PROMOÇÃO DA DISCUSSÃO E DA AÇÃO SÓCIO POLÍTICA EM CONTEXTO ESCOLAR ... in: XXV Seminário Institucional de Iniciação Científica. XVII Seminário de Extensão. XXIII Seminário de Integração em Pesquisa e Pós-Graduação: pesquisa e extensão: ampliando horizontes na formação acadêmica, 2019, Santo Ângelo. Anais e Actas do XXV Seminário Institucional de Iniciação Científica. XVII Seminário de Extensão. XXIII Seminário de Integração em Pesquisa e Pós-Graduação: pesquisa e extensão: ampliando horizontes na formação acadêmica. Santo Ângelo: FuRI, 2019. v. 1. p. 222-223.

Jornada Acadêmica do Curso de Medicina: (2.: 2019: Erechim, RS) Anais [recurso eletrônico] : / II Jornada Acadêmica do Curso de Medicina / IV Congresso da Rede Bioética Brasil; I Salão Científico. Saúde e bioética: um diálogo essencial. – Erechim, RS, 2019. ISBN 978-85-7892-171-2. Modo de acesso: <http://www.uricer.edu.br/edifapes>. Editora EdiFAPES

Jornada de Estudos Farmacêuticos (18: 2017: Erechim, RS). Anais [recurso eletrônico]: / XVIII Jornada de Estudos Farmacêuticos; I Jornada de Biomedicina; XVI Mostra Científica; IX Mostra de Extensão. Erechim, RS, 2019. Modo de acesso: [www.uri.uricer.edu.br/edifapes](http://www.uri.uricer.edu.br/edifapes). Editora EdiFAPES

Congresso Internacional de Gestão, Tecnologia e Inovação URI (CONIGTI) (5. : 2019: Erechim, RS). Anais [recurso eletrônico] : / V Congresso Internacional de Gestão, Tecnologia e Inovação URI (CONIGTI). - Erechim, RS, 2019. ISBN 978-85-7892-164-4. Modo de acesso: [www.uri.uricer.edu.br/edifapes](http://www.uri.uricer.edu.br/edifapes). Editora EdiFAPES

XXIV Fórum Municipal de Educação (24.: 2019: Getúlio Vargas, RS). Caderno de resumos das comunicações orais [recurso eletrônico]: / XXI Fórum Regional de Educação; XX Fórum Nacional de Educação. - Erechim, 2019. 1 recurso online. ISBN 978-85-7892-161-3. Modo de acesso: [https:// sites.google.com/view/smeecd-pmgv/p%C3%A1gina-inicial](https://sites.google.com/view/smeecd-pmgv/p%C3%A1gina-inicial). Editora EdiFAPES

Jornada de Nutrição (12. : 2019 : Erechim, RS). Prevenção e qualidade de vida [recurso eletrônico]: / XII Jornada de Nutrição; X Encontro de Pesquisa Científica em Nutrição; V Mostra de Fotografia do Curso de Nutrição. – Erechim, RS, 2019. ISBN 978-85-7892-170-5. Modo de acesso: <http://www.uricer.edu.br/edifapes> Editora EdiFAPES

XXVI Fórum de Estudos das Ciências Jurídicas Sociais (26.: 2019: Erechim, RS). Anais [recurso eletrônico]: / Fórum de Estudos das Ciências Jurídicas e Sociais; VII Mostra Científica; XVII Encontro de Diplomados. - Erechim, RS, 2019. ISBN 978-85-7892-173-6. Modo de acesso: [www.uricer.edu.br/edifapes](http://www.uricer.edu.br/edifapes)

XXVIII Semana Alto Uruguai do Meio Ambiente (SAUMA) (28.: 2019: Erechim, RS). Temas contemporâneos em biologia [recurso eletrônico]: / Semana Alto Uruguai do Meio Ambiente; IV Workshop de Pesquisas do PPG Ecologia - Erechim, 2019. ISBN 978-85-7892-168-2. Modo de acesso: [www.uricer.edu.br/edifapes](http://www.uricer.edu.br/edifapes)

Semana Acadêmica do Curso de Pedagogia (41.: 2019: Erechim, RS). Diálogos pedagógicos [recurso eletrônico]: formação e práxis / XXXXI Semana Acadêmica do Curso de Pedagogia. Erechim, RS: EdiFAPES, 2019. ISBN 978-85-7892-178-1 Modo de acesso: <http://www.uricer.edu.br/edifapes>

Semana Acadêmica do Curso de Graduação em Enfermagem (16. : 2018: Frederico Westphalen). Anais. [recurso eletrônico]:/ Anais Da XV Semana Acadêmica Do Curso De Graduação Em Enfermagem, XII Semana Acadêmica De Psicologia E Xv Mostra De Trabalho Científico. Frederico Westphalen, RS, ISBN: 978-85-7796-247-1. Modo de acesso: <http://www.fw.uri.br/site/publicacoes/?area=aluno>

Novos olhares: linguagens de resistência. (2019: Frederico Westphalen) Anais. [recurso eletrônico]:/ Acta novos olhares: linguagens de resistência. Frederico Westphalen, RS, ISBN: 978-85-7796-250-1. Modo de acesso: <http://www.fw.uri.br/site/publicacoes/?area=aluno>

Novos olhares: linguagens de resistência. (2019: Frederico Westphalen) Anais. [recurso eletrônico]:/ Anais novos olhares: linguagens de resistência. Frederico Westphalen, RS, ISBN: 978-85-7796-249-5. Modo de acesso: <http://www.fw.uri.br/site/publicacoes/?area=aluno>

Congresso Internacional (6. : 2018 : Frederico Westphalen, RS) Anais. [recurso eletrônico]:/ Anais [Do] 6º Congresso Internacional E I Congresso Nacional De Investigação Em Direito Educativo E O 13º Ciclo De Estudos Jurídicos, Frederico Westphalen, RS, ISBN: 978-85-7796-248-8. Modo de acesso: <http://www.fw.uri.br/site/publicacoes/?area=aluno>

Congresso Internacional (6. : 2018 : Frederico Westphalen, RS) Anais. [recurso eletrônico]:/ Anais [Do] 6º Congresso Internacional E I Congresso Nacional De Investigação Em Direito Educativo E O 13º Ciclo De Estudos Jurídicos. Frederico Westphalen, RS, ISBN: 978-85-7796-248-8. Modo de acesso: <http://www.fw.uri.br/site/publicacoes/?area=aluno>

Simpósio Nacional de Educação (10. : 2018 : Frederico Westphalen, RS) Anais. [recurso eletrônico]:/ Anais do X simpósio nacional de educação; IV colóquio internacional de políticas educacionais e formação de professores; II encontro de redes de pesquisa em educação. Frederico Westphalen, RS, ISBN: 978-85-7796-242-6. Modo de acesso: <http://www.fw.uri.br/site/publicacoes/?area=aluno>

Seminário de monografia jurídica (9. : 2019 : Frederico Westphalen, RS) Anais. [recurso eletrônico]:/ Anais de resumos do IX seminário de monografia jurídica. Frederico Westphalen, RS, ISBN: 978-85-7796-256-3. Modo de acesso: <http://www.fw.uri.br/site/publicacoes/?area=aluno>

Seminário de monografia jurídica (10. : 2019 : Frederico Westphalen, RS) Anais. [recurso eletrônico]:/ Anais de resumos do X seminário de monografia jurídica. Frederico Westphalen, RS, ISBN: 978-85-7796-257-0. Modo de acesso: <http://www.fw.uri.br/site/publicacoes/?area=aluno>

Simpósio de ciência, inovação e tecnologia (3. : 2018 : Frederico Westphalen, RS) Anais. [recurso eletrônico]:/ Anais do III simpósio de ciência, inovação e tecnologia. Frederico Westphalen, RS, ISBN: 978-85-7796-258-7. Modo de acesso: <http://www.fw.uri.br/site/publicacoes/?area=aluno>

Semana Acadêmica de Educação Física (8. : 2019 : Frederico Westphalen, RS) Anais. [recurso eletrônico]:/ Anais de resumos da VIII Semana Acadêmica de Educação Física [recurso eletrônico]: inovações na atuação profissional. Frederico Westphalen, RS, ISBN: 978-85-7796-259-4. Modo de acesso: <http://www.fw.uri.br/site/publicacoes/?area=aluno>

Ciclo Científico do Curso de Administração (3. : 2019 : Frederico Westphalen, RS). Anais. [recurso eletrônico]:/ Anais do III Ciclo Científico do Curso de Administração [recurso eletrônico]. Frederico Westphalen, RS, ISBN: 978-85-7796-263-1. Modo de acesso: <http://www.fw.uri.br/site/publicacoes/?area=aluno>

Semana Acadêmica de Enfermagem (16. : 2019 : Frederico Westphalen, RS) Anais. [recurso eletrônico]:/ As diversidades do cuidado de enfermagem [recurso eletrônico] / XVI Semana Acadêmica de Enfermagem; Mostra de Iniciação Científica. Frederico Westphalen, RS, ISBN: 978-85-7796-264-8. Modo de acesso: <http://www.fw.uri.br/site/publicacoes/?area=aluno>

Semana Acadêmica Integrada de Química e Farmácia (10. : 2019 : Frederico Westphalen, RS) Anais. [recurso eletrônico]:/ Áreas de atuação e os desafios do mercado de trabalho / Anais da X Semana Acadêmica de Química e Farmácia. Frederico Westphalen, RS, ISBN: 978-85-7796-266-2. Modo de acesso: <http://www.fw.uri.br/site/publicacoes/?area=aluno>

## 2.7.4 Livros Publicados

COUTINHO, C. ; **AMARAL, C. P.** ; SACCOMORI, F. . Educação, Meio Ambiente e Território 2. 02. ed. Ponta Grossa: Atena Editora, 2019. 286p.

**AMARAL, C. P.**. Meio Ambiente, Sustentabilidade & Tecnologia. 01. ed. Belo Horizonte: Poisson, 2019.

**AMARAL, C. P.**; FÉLIX, N.Q; CANCIAN, R; SANTOS, B. C.; MACHADO, V.S; BONOTTO, P. M. Processos e Metodologias no Ensino de Ciências. 01. ed. Ponta Grossa: Atena Editora, 2019.

**AMARAL, C. P.**; Resmin, D.F; DE MEDEIROS, G.P; BACELAR, J.M; FÉLIX, N.Q; DOS SANTOS, R.O; MACHADO, V.S. Pequenos Cientistas: Viaje no mundo das células. 1. ed. Santa Maria: Curso Caxias, 2019. 62p.

**PEREIRA, Adriane Damian**; COELHO, J. E. L.; FERREIRA, T. L. Visões de Direitos Humanos e Fundamentais. 01. ed. Rio de Janeiro: Grupo Multifoco, 2019. v. 01. 582p.

**GIRARDON, G. J. C.**. Rendição e Redenção: A vitória da vida em tempos difíceis. 01. ed. Curitiba: Editora CRV, 2019. 102p.

Oliveira, Tarcisio Dorn de Barcellos, Afonso Lopes de Oliveira, Alessandro Mainardi de Beluco, Alexandre Costa, Alexandre Kunkel da Wagner, Alexia Cindy Bulegon, Ana Marli Andrade, Bruna Fuzzer de Rosa, Camila Dorneles da Goi, Camila Hammarstrom Rossi, Camila Taciane Wayhs, Carlos Alberto Simões Pires Bragato, Carolina Almeida Windmöller, Caroline Müller Lopes, Caryl Eduardo Jovanovich Nehring, Cátia Maria Ruver, Cesar Alberto Brondani, Chaveli Welter, Clarice Vepo do Nascimento Pereira, Clarissa de Oliveira Oliveira, Daiana Fauro de Bohrer, Daiana Frank Bruxel Saad, Denise de Souza Machado, Diego Willian Nascimento Librelotto, Diógenes Rubert , *et al.* ; Desenvolvimento, tecnologias e educação: diálogos multidisciplinares volume III. 1. ed. EDITORA CRV, 2019. v. 3. 440p.

**SOUZA**, Antonio Escandiel de (Org.); **DORNELES**, E. F.(Org.); **JUNGES**, Fábio César (Org.). Práticas socioculturais: flexões e reflexões. 1.Ed. Cruz Alta: Ilustração, 2019.v.1.211p

**JUNGES**, Fábio César; **SOUZA**, Antonio Escandiel de (Org.); **BRUTTI**, T. A. (Org.) **DORNELES**, E.F. (Org); **LAUXEN**, S. L. (Org.). Sociedade, cultura e cidadania: Práticas socioculturais em debate. 12. Cruz Alta: Ilustração, 2019. V. 1. 266p.

**DOS SANTOS**, A.V.; **FERREIRA**, M. S. ESCALÍMETRO, uma sequencial didática para o ensino do desenho técnico arquitetônico. 1. ed. Curitiba: Appris, 2019. v. 1. 81p.

**WEYH, C. B.**. Expressões monográficas: educação libertadora. 1. ed. Cruz Alta - RS: Ilustração, 2019. v. 1. 122p.

COPETTI SANTOS, André Leonardo; LUCAS, D. C. A (In)Diferença no Direito. Minorias, Diversidade e Direitos Humanos. 2. ed. Porto Alegre: Livraria do Advogado Editora, 2019. v. 1. 287p.

COPETTI SANTOS, André Leonardo; LUCAS, D. C; GHISLENI, P. C. Eros pede passagem: corpo, amor e desejo no direito contemporâneo. 1. ed. Rio de Janeiro: Lumen Juris, 2019. v. 1. 252p.

JAQUES, M. D. (Org.); GIMENEZ, CHARLISE PAULA COLET (Org.) ; EIDT, E. B. (Org.) . Reconstruindo Pontes para uma nova justiça: estudos do I Seminário de Mediação. 1. ed. Blumenau: Dom Modesto, 2019. v. 1. 256p.

MADERS, A. M.; GIMENEZ, CHARLISE PAULA COLET; ANGELIN, R. Mulheres, vulnerabilidade e direito fraterno. 1. ed. Porto Alegre: Editora FI, 2019. v. 1. 140p.

Bedin, Gilmar Antônio; MACEDO FILHA, M. B. (Org.). Direito Internacional dos Direitos Humanos II. 1. ed. Florianópolis:



CONPEDI, 2019. v. 1. 325p.

Bedin, Gilmar Antônio; ANGELIN, Rosângela (Org.). *Diálogo e Entendimento: Direito e Multiculturalismo e Política de Cidadania e Resolução dos Conflitos - Tomo 10*. 1. ed. Santo Ângelo: Editora FuRI, 2019. v. 1. 322p.

BERTASO, J. M.; DIAS, J. C. (Org.) *CÂTEDRA LUÍS ALBERTO WARAT*. 1. ed. Florianópolis: CONPEDI, 2019. v. I. 2014p.

ROCHA, Leonel Severo; JUNG, P. E. N. *Ecocomplexidade: adoção de um tribunal pelo Mercosul*. 1. ed. São Leopoldo: Trajetos Editorial, 2019. v. 1. 156p.

ROCHA, Leonel Severo; STRECK, L.L. (Org.); BRAGATO, Fernanda Frizzo (Org.). *Constituição, Sistemas Sociais e Hermenêutica: Anuário do Programa de Pós-Graduação em Direito da Unisinos*. N.15. 1. ed. São Leopoldo: Karywa, 2019. v. 1. 395p.

DIAS, J. C. (Org.); ROCHA, Leonel Severo (Org.); SANTOS NETO, A. B. (Org.). *Filosofia do direito e cátedra Luis Alberto Warat - CONPEDI Goiânia*. 1. ed. Florianópolis: CONPEDI, 2019. v. 1.

ROCHA, Leonel Severo; P.J.T.dos SANTOS (Org.); MARCO, C. M. (Org.). *Constitucionalismo Pós-Moderno & Sociedade Global e Complexa. Uma Nova Visão do Direito Internacional dos Direitos Humanos*. 1. ed. Joaçaba: Unoesc, 2019. v. 1. 136p.

ANGELIN, R.; HAHN, N. B. *Movimentos Feministas e a vida das Mulheres: (re)construindo possibilidades emancipatórias*. 1. ed. Curitiba: CRV, 2019. v. 1. 146p.

BORDIN, J. B.; SCHEID, N. M. J. *A Singularidade da Aprendizagem Escolar em Crianças com Deficiência Intelectual*. 1. ed. Curitiba-PR: APPRIS, 2019. v. 1. 248p.

DOMINGUES, Viviane Forcellini. **Criando...: ensino fundamental / organização Viviane Forcellini Domingues; Criando ...: ensino médio**. – Erechim, RS: EdiFAPES, 2019

SARTORI, Giana Lisa Zanardo; RIGOTTI, José Plínio, ALBUQUERQUE, Simone Gasperin de; DETONI, Vera Maria Calegari (ORGS). **Uma Abordagem Multidisciplinar**. XXVI Fórum de Estudos das Ciências Jurídicas e Sociais VII Mostra Científica e o XVII Encontro de Diplomados. Erechim, RS: EdiFAPES, 2019. *E-book*. ISBN 978-85-7892-172-9 Disponível em: <http://www.uricer.edu.br/edifapes>.

FORNEL, Rodrigo; BIASI, Cristiane; DECIAN, Vanderlei Secreti; BALDISSERA, Ronei; HEPP, Luiz Ubiratan. (ORGS). **Ecologia e conservação: relatos das atividades de ecologia de campo**. v. 2. Erechim-RS: EdiFAPES, 2019. *E-book*. Disponível em: <http://www.uricer.edu.br/edifapes>.

ECCO, Idanir. **Temas Contemporâneos em Educação: Reflexões, Perspectivas e Desafios**. Erechim, RS: EdiFAPES, 2019

VENQUIARUTO, Luciana Dornelles; BROD, Anelise; CARON, Márcia dos Santos. (ORGS). **PIBID – URI: universidade e escola na articulação e interação da iniciação à docência**. – Erechim, RS: EdiFAPES, 2019. *E-book*. ISBN 978-85-7892-169-9 Disponível em: <http://www.uricer.edu.br/edifapes>.

VENQUIARUTO, Luciana Dornelles; BROD, Anelise; CARON, Márcia dos Santos. (ORGS). **Residência pedagógica URI: relação teoria e prática profissional docente**. Erechim, RS: EdiFAPES, 2019. *E-book*. ISBN 978-85-7892-165-1 Disponível em: <http://www.uricer.edu.br/edifapes>.

ZAKRZEWSKI, Sônia Beatris Balvedi (Org.). **Caderno temático de educação ambiental agroecologia na escola e comunidade**. Erechim, RS: EdiFAPES, 2019. *E-book*. Disponível em: <http://www.uricer.edu.br/edifapes>. ISBN 978-85-7892-177-4

ZAKRZEWSKI, Sônia Beatris Balvedi *et al.* **Cultivando hortas urbana agroecológicas**. Erechim, RS: EdiFAPES, 2019. *E-book*. ISBN 978-85-7892-176-7 Disponível em: <http://www.uricer.edu.br/edifapes>.

ZANIN, Elisabete Maria. **Paisagem Florística do Estreito de Augusto César – Rio Uruguai**. Erechim, RS: EdiFAPES, 2019. *E-book*. ISBN 978-85-7892-175-0

GAIDA, Claudia. **AUTEC: arquitetura, urbanismo, tecnologia e conforto ambiental: produções científicas**. - Frederico Westphalen, RS: Editora URI, 2018.

MARCON, Fabiano Minuzzi; NADALON, Sabrina Klose. **Escrevendo administração, conectando você com o mundo**. - Frederico Westphalen, RS: Editora URI, 2019.

BENETTI, Fábila et al. **Receitas regionais: a culinária típica de alguns municípios do norte do Rio Grande do Sul**. - Frederico Westphalen, RS: Editora URI, 2019.

CEZARO, Jéssica Cristina de. **Manual prático de dietoterapia infantil: doenças comuns na primeira infância & receitas para a alimentação infantil introdutória (a partir dos 6 meses de idade)**. Frederico Westphalen, RS: Editora URI, 2019.

JARDIM, Maiara Rosa; SODER, Taís Fátima; BENETTI, Fábila. **Educação nutricional para pacientes com hepatite C: um manual de orientações práticas**. – Frederico Westphalen, RS: Editora URI, 2019.

PORTO, Ana Paula Teixeira. **Práticas mediadoras de leitura para o ensino médio**. Frederico Westphalen, RS:

Editora URI, 2019.

TIMM, Jordana Wruck; KUHN, Martin; ALONSO, Fernando Ginzález. **Educação na contemporaneidade**: formação de professores, saberes docentes e práticas educativas. Frederico Westphalen, RS: Editora URI, 2019.

MOLL, Jaqueline; FENSTERSEIFER, Daniel Pulcherio; VÁSQUEZ, Jaime Morales. **Educação na Contemporaneidade**: políticas públicas e gestão da educação. Frederico Westphalen, RS: Editora URI, 2019.

FARIAS, Vanderlei Gularte. **O ensino médio politécnico como possibilidade de emancipação do aluno**. Frederico Westphalen: Editora URI: Medeira, 2019.

PORTO, Luana Teixeira. **Processos educativos, linguagens e tecnologias**. Frederico Westphalen, RS: Editora URI, 2019.

STEFANELLO, Lucas Gazola; KLAMT, Rodrigo André; SILVA, Luiz Gustavo Zulini da. **Manual de recomendações para o licenciamento e a regularização de obras de engenharia em Frederico Westphalen, RS**. - Frederico Westphalen: Editora URI, 2019.

HILLESHEIM, Luis Pedro; PELEGRINI, Gelson. **A Alternância no Ensino Superior e a Formação de Agricultores**. Frederico Westphalen: Editora URI, 2019.

FREDERICO WESTPHALEN, Secretaria de educação e Cultura. **POEMAS PARA SEMEAR – FEIRA DO LIVRO DE FW**. Frederico Westphalen: Editora URI, 2019.

### 2.7.5 Revistas Institucionais

Periódico	ISSN	Periodicidade	Edições	Circulação
Revista Vivências	1809-1636	Semestral	Vol. 15, nº 28 e 29	Online
Revista Missioneira	1518-0263	Bimestral	Vol. 21 nº 01 e 02	Online
RICBS – Revista Interdisciplinar de Ciências da Saúde e Biológicas	2594-7877	Bimestral	Vol. 02 nº 01 e 02	Online
Revista ENCITEC	2237-4450	Quadrimestral	Vol. 09 nº 01, 02 e 03	Online
Revista Interdisciplinar Contabilidade, Administração e Direito - RICADI	2526-1851	Semestral	Edição nº 06 e 07	Online
Revista Perspectiva	0101-2908 (i) 2178-5937 (e)	Trimestral	Vol. 43 nº 161, 162, 163, 164	Impressa e Online
Revista GESTO	2358-0216	Semestral	Vol. 07 nº 01 e 02	Online
Revista Direitos Culturais	1980-7805 (i) 2177-1499 (e)	Quadrimestral	Vol. 14 nº 32, 33 e 34	Impresso e Online
Direito e Justiça: reflexões sociojurídicas	1676-8558 (i) 2178-2466 (e)	Quadrimestral	Vol. 19 nº 33, 34 e 35	Impresso e Online
Ciências Humanas	1981-9250	Quadrimestral	Vol. 20 nº 01, 02 e 03	Online
Revista Literatura em Debate	1982-5625	Semestral	Vol. 13 nº 24	Online
Revista Jurídica	2526-737X	Anual	Vol. 3 nº 01	Impressa

### 2.7.6 Jornais Institucionais

Sinopse – Jornal da URI. Ano XXII, nº 68. Erechim: URI, Julho/2018.

URI Olympic News – ISSN 2526-9216, trimestral, edições IX, X, XI, XII, online.

Expressão Universitária – ISSN 2526-7531, semestral, edição 72, impressa.

Cartilha da puérpera. Cartilha. [recurso eletrônico]:/ Cartilha da puérpera. Frederico Westphalen, RS. Modo de acesso: <http://www.fw.uri.br/site/publicacoes/?area=aluno>

Cartilha CIGRES. Cartilha. [recurso impresso]:/ Cartilha CIGRES. Frederico Westphalen, RS.

Cartilha Ambiental “Biodiversidade do Corredor Ecológico do Lajeado Pardo” Cartilha. [recurso impresso]:/ Cartilha CIGRES. Frederico Westphalen, RS.

Ficha pedagógica. Ficha Pedagógica. [recurso impresso]:/ Agroecologia e Produção Orgânica. Frederico Westphalen, RS.

## **2.8**

# **RECURSOS MATERIAIS**

## 2.8 RECURSOS MATERIAIS

Quadro nº 52 - Acervo da Biblioteca, por Câmpus

Câmpus de Erechim									
Área	Livros		Periódicos (exemplares)		Vídeos/DVDs		CDs		Total
	Títulos	Exemp.	Nacionais	Estrangeiros	Títulos	Exemp.	Títulos	Exemp.	
CET	4964	11114	1881	1085	162	247	22	27	14354
CB	2666	5305	1777	2031	149	174	18	41	9328
ECC	2119	6825	1520	1077	37	49	8	17	9488
CS	4561	13122	4679	2992	148	187	78	213	21193
CA	2226	3376	5947	736	200	212	19	22	10293
CSA	12839	25253	14568	1188	474	589	25	34	41632
CH	15781	25094	10617	628	573	667	31	42	37048
LLA	14088	21303	1477	122	490	610	77	154	23666
Generalidades	877	1295	1149	365	2	2	39	39	2850
<b>Total</b>	<b>60121</b>	<b>112687</b>	<b>43615</b>	<b>10224</b>	<b>2235</b>	<b>2737</b>	<b>317</b>	<b>589</b>	<b>169852</b>

Câmpus de Frederico Westphalen									
Área	Livros		Periódicos(exemplares)		Vídeos/DVDs		CDs		Total
	Títulos	Exemp.	Nacionais	Estrangeiros	Títulos	Exemp.	Títulos	Exemp.	
CET	1434	4452	1544	13	24	71	8	17	
CB	908	2511	626	43	54	61	6	17	
ECC	2068	5792	1811	750	28	31	111	190	
CS	2411	8261	2147	238	75	96	16	19	
CA	828	2134	1882	2	100	128	6	11	
CSA	11804	25356	7576	38	402	567	60	109	
CH	10670	18856	5458	380	70	219	72	135	
LLA	9555	15053	1368	361	176	222	29	87	
Generalidades	493	1187	3425	384	6	19	17	32	
<b>Total</b>	<b>40171</b>	<b>83602</b>	<b>25837</b>	<b>2209</b>	<b>935</b>	<b>1414</b>	<b>325</b>	<b>617</b>	

Câmpus de Santo Ângelo									
Área	Livros		Periódicos(exemplares)		Vídeos/DVDs		CDs		Total
	Títulos	Exemp.	Nacionais	Estrangeiros	Títulos	Exemp.	Títulos	Exemp.	
CET	3831	7878	1537	744	98	144	28	34	
CB	2043	3902	2888	338	210	340	07	42	
ECC	3124	5951	5420	329	74	105	24	36	
CS	2313	4408	4132	181	101	168	07	09	
CA	510	1088	625	-	32	38	01	01	
CSA	13121	23424	21170	116	558	826	29	36	
CH	18737	30217	9931	55	548	831	30	92	
LLA	10755	14868	965	462	356	562	48	94	
Generalidades	587	1379	6155	105	13	14	15	29	
<b>Total</b>	<b>55021</b>	<b>93115</b>	<b>52823</b>	<b>2330</b>	<b>1990</b>	<b>3028</b>	<b>189</b>	<b>373</b>	

Câmpus de Santiago									
Área	Livros		Periódicos(exemplares)		Vídeos/DVDs		CDs		Total
	Títulos	Exemp.	Nacionais	Estrangeiros	Títulos	Exemp.	Títulos	Exemp.	
CET	1.213	2.408	0	0	0	0	8	11	
CB	801	1.825	156	25	0	0	11	11	
ECC	1.500	2.670	102	0	0	0	14	19	
CS	1.505	4.283	300	16	1	2	52	86	
CA	1.500	2.910	587	3	4	4	47	78	
CSA	14.708	31.333	3.585	13	4	4	438	612	
CH	17.817	38.143	3.526	153	5	5	425	620	
LLA	15.858	23.785	1.594	95	72	72	132	206	
Generalidades	2.547	4.207	132	0	0	0	1	1	
<b>Total</b>	<b>57.449</b>	<b>111.564</b>	<b>9.982</b>	<b>305</b>	<b>86</b>	<b>87</b>	<b>1.128</b>	<b>1.644</b>	

Câmpus de São Luiz Gonzaga								
Área	Livros		Periódicos(exemplares)		Vídeos/DVDs		CDs	
	Títulos	Exemp.	Nacionais	Estrangeiros	Títulos	Exemp.	Títulos	Exemp.
CET	1207	2150	225	3	-	-	-	
CB	372	618	42	2	-	-	-	
ECC	349	787	430	8	1	2	-	
CS	1020	2369	749	3	-	-	4	4
CA	67	102	162	-	-	-	-	
CSA	3177	6428	2531	3	7	8	-	
CH	3668	5209	1836	-	5	5	-	
LLA	4262	5731	186	2	-	-	-	
Generalidades	-	-	5	-	-	-	-	
<b>Total</b>	<b>14122</b>	<b>23394</b>	<b>6166</b>	<b>21</b>	<b>13</b>	<b>15</b>	<b>4</b>	<b>4</b>

Câmpus de Cerro Largo								
Área	Livros		Periódicos(exemplares)		Vídeos/DVDs		CDs	
	Títulos	Exemp.	Nacionais	Estrangeiros	Títulos	Exemp.	Títulos	Exemp.
CET	219	256	0	0	0	0	0	0
CB	0	0	0	0	0	0	0	0
ECC	0	0	0	0	0	0	0	0
CS	93	168	0	0	0	0	0	0
CA	0	0	0	0	0	0	0	0
CSA	1594	3422	17	0	0	0	0	0
CH	120	218	0	0	0	0	0	0
LLA	93	146	0	0	0	0	0	0
Generalidades	149	245	8	0	0	0	0	0
<b>Total</b>	<b>2268</b>	<b>4455</b>	<b>25</b>	<b>0</b>	<b>0</b>	<b>0</b>	<b>0</b>	<b>0</b>

Quadro nº 53 - Totalizador do Acervo

Área	Livros		Periódicos(exemplares)		Vídeos/DVDs		CDs	
	Títulos	Exemp.	Nacionais	Estrangeiros	Títulos	Exemp.	Títulos	Exemp.
CET	12868	28258	5187	1845	284	462	66	89
CB	6790	14161	5489	2439	413	575	42	111
ECC	9160	22025	9283	2164	140	187	157	262
CS	11903	32611	12007	3430	325	453	157	331
CA	5131	9610	9203	741	336	382	73	112
CSA	57243	115216	49447	1358	1445	1994	552	799
CH	66793	117737	31368	1216	1201	1727	558	881
LLA	54611	80886	5590	1042	1094	1466	286	541
Generalidades	4653	8313	10874	854	21	35	72	101
<b>Total</b>	<b>229152</b>	<b>428817</b>	<b>138448</b>	<b>15089</b>	<b>5259</b>	<b>7281</b>	<b>1963</b>	<b>3227</b>

Quadro nº 54 - Quantidade e áreas (em m²) por Câmpus

Especificação	Erechim	Frederico Westphalen	Santo Ângelo	Santiago	São Luiz Gonzaga	Cerro Largo	Total
Quantidade	3	1	1	1	1	1	8
Área útil de acervo	925,94	701,37	949,31	419,09	83,32	41,37	3.120,40
Área útil de estudo	772,44	504,26	433,66	204,96	41,65	57,57	2.014,54
Área útil administrativa	148,30	89,64	79,69	21,02	18,27	2,00	358,92
Área comum	472,82	424,49	820,23	84,63	54,00	36,89	1.893,06
<b>Área total</b>	<b>2.319,50</b>	<b>1.719,76</b>	<b>2.282,89</b>	<b>729,70</b>	<b>197,24</b>	<b>137,83</b>	<b>7.386,92</b>

**Quadro nº 55 - Quantidade e área útil (em m²) por Câmpus.**

Especificação	Erechim	Frederico Westphalen	Santo Ângelo	Santiago	São Luiz Gonzaga	Cerro Largo	Total
Quantidade	130	59	157	64	18	2	430
Área útil	<b>10.909,69</b>	<b>6.316,44</b>	<b>13.143,28</b>	<b>4.337,52</b>	<b>695,05</b>	<b>182,16</b>	<b>35.584,14</b>

**Quadro nº 56 - Terra / Terrenos por localização, registro e área.**

Endereço	Cidade/UF	Registro de Imóveis	Área (em m²)
Av. Sete De Setembro, 1621	Erechim/RS	81.524	32.600,00
Av. Sete De Setembro, 1621	Erechim/RS	81.525	10.000,00
Av. Sete De Setembro, 1621	Erechim/RS	55.631	82.829,82
Rua Eraclides Franco	Erechim/RS	55.632	12.267,71
Rs 331 - Bairro Demoliner - Lote Nº 10	Erechim/RS	42.889	183.000,00
Rs 331 - Bairro Demoliner - Lote Nº 06	Erechim/RS	42.215	41.173,49
Rs 331 - Bairro Demoliner - Lote Nº 08	Erechim/RS	42.215	20.388,16
Rs 331 - Bairro Demoliner - Lote Nº 10	Erechim/RS	42.975	12.958,15
Rs 331 - Bairro Demoliner - Lote Nº 12	Erechim/RS	12.481	250.000,00
Rua Maranhão, 560	Erechim/RS	48.964	1.800,00
Rua Assis Brasil - Bairro Itapagé	Frederico Westphalen/RS	16.494	33.177,30
Rua Assis Brasil - Bairro Itapagé	Frederico Westphalen/RS	16.172	25.034,59
Rua Assis Brasil - Bairro Itapagé	Frederico Westphalen/RS	7.141	2.064,37
Rua Alagoas - Bairro Itapagé	Frederico Westphalen/RS	18.755	2.765,17
Linha Faguense - Campus II	Frederico Westphalen/RS	19.623	2.418,00
Linha Faguense - Campus II	Frederico Westphalen/RS	19.624	2.530,00
Linha Faguense - Campus II	Frederico Westphalen/RS	19.625	288.967,92
Linha Faguense - Campus II	Frederico Westphalen/RS	19.626	20.034,00
Rua Universidade Das Missões, 464	Santo Ângelo/RS	30.539	60.350,00
Rua Universidade Das Missões, 464	Santo Ângelo/RS	30.540	102.502,00
Rua Universidade Das Missões, 464	Santo Ângelo/RS	30.541	765.696,35
Rua Universidade Das Missões, 464	Santo Ângelo/RS	35.161	350.000,00
Rua Universidade Das Missões, 464	Santo Ângelo/RS	68.827	267.000,00
Rua Benjamin Constante	Santiago/RS	36.317	164,14
Rua 20 De Setembro	Santiago/RS	30.571	5.535,00
Av Batista Bonotto Sobrinho	Santiago/RS	50.403	16.022,91
Av Batista Bonotto Sobrinho	Santiago/RS	50.405	42.754,00
Av Batista Bonotto Sobrinho	Santiago/RS	38.252	62.754,00
Rua José Bonifácio, 3149	São Luiz Gonzaga/RS	33.494	13.650,00
Invernadinha	São Luiz Gonzaga/RS	26.990	55.756,20
Rua Daltro Filho - Lote 7	Cerro Largo/RS	5.864	1.500,00
Rua Daltro Filho - Lote 8	Cerro Largo/RS	5.864	1.500,00
Rua Daltro Filho - Lote 14	Cerro Largo/RS	5.864	300,00
Rua Daltro Filho - Lote 15	Cerro Largo/RS	5.864	300,00
Rua Daltro Filho - Lote 9	Cerro Largo/RS	5.864	360,00
<b>Total</b>			<b>2.770.153,28</b>

**Quadro nº 57 - Área total construída por localização.**

Endereço	Cidade/UF	M²
Av. Sete De Setembro, 1621	Erechim/RS	47.793,71
Rua Eraclides Franco	Erechim/RS	2.268,22

Rua Maranhão, 560	Erechim/RS	6.677,80
Rs 331 - Bairro Demoliner	Erechim/RS	36.791,37
Rua Assis Brasil - Bairro Itapagé - 16.494	Frederico Westphalen/RS	15.597,87
Rua Assis Brasil - Bairro Itapagé - 16.172	Frederico Westphalen/RS	17.641,00
Rua Assis Brasil - Bairro Itapagé - 7.141	Frederico Westphalen/RS	851,00
Linha Faguense - Campus II	Frederico Westphalen/RS	485,00
Linha Faguense - Campus II	Frederico Westphalen/RS	45.074,98
Rua Universidade Das Missões, 464	Santo Ângelo/RS	70.179,62
Rua Benjamin Constante	Santiago/RS	650,00
Rua 20 De Setembro	Santiago/RS	5.086,00
Av Batista Bonotto Sobrinho	Santiago/RS	38.869,85
Av Batista Bonotto Sobrinho	Santiago/RS	0,00
Av Batista Bonotto Sobrinho	Santiago/RS	0,00
Rua José Bonifácio	São Luiz Gonzaga/RS	7.161,00
Rua Daltro Filho, 772	Cerro Largo/RS	3.960,00
<b>Total</b>		<b>299.087,42</b>

**Quadro nº 58 - Área total construída (em m²) por especificações e Câmpus.**

Especificação	Erechim	Frederico Westphalen	Santo Ângelo	Santiago	São Luiz Gonzaga	Cerro Largo	Total
<b>Ensino, pesquisa e extensão</b>	<b>24.687,68</b>	<b>14.880,92</b>	<b>21.944,31</b>	<b>10.926,08</b>	<b>2.372,79</b>	<b>1.516,74</b>	<b>76.328,52</b>
- Salas de aula	9.664,21	6.844,72	6.518,14	5.158,63	1.411,16	1.091,93	30.688,79
- Bibliotecas	2.319,50	1.719,76	2.282,89	729,70	197,24	137,83	7.386,92
- Laboratórios	10.909,69	6.316,44	13.143,28	4.337,52	695,05	182,16	35.584,14
- Salas especializadas	899,63	0,00	0,00	603,51	69,34	104,82	1.677,30
- Museus / herbários	894,65	0,00	0,00	96,72	0,00	0,00	991,37
<b>Eventos</b>	<b>1.282,35</b>	<b>1.448,15</b>	<b>887,43</b>	<b>768,57</b>	<b>690,98</b>	<b>171,00</b>	<b>5.248,48</b>
- Salões de atos / anfiteatros / auditórios	1.282,35	1.448,15	887,43	768,57	690,98	171,00	5.248,48
<b>Convivência</b>	<b>3.939,23</b>	<b>1.222,51</b>	<b>1.134,45</b>	<b>1.062,56</b>	<b>2.260,64</b>	<b>1.191,13</b>	<b>10.810,52</b>
- Bares / restaurantes / cantinas	550,38	391,12	256,81	740,80	52,00	135,43	2.126,54
- Praças esportivas e/ou de lazer	3.248,50	650,00	821,08	309,41	2.204,00	1.010,20	8.243,19
- Diretórios acadêmicos / casas de estudantes	58,40	181,39	56,56	12,35	4,64	45,50	358,84
- Capelas	81,95	0,00	0,00	0,00	0,00	0,00	81,95
<b>Gestão</b>	<b>5.939,71</b>	<b>5.493,62</b>	<b>4.377,10</b>	<b>2.191,55</b>	<b>613,28</b>	<b>135,92</b>	<b>18.751,18</b>
- Administrativas	3.979,25	5.424,73	3.229,43	1.919,61	531,14	88,92	15.173,08
- Galpões / depósitos / garagens	1.960,46	68,89	1.147,67	271,94	82,14	47,00	3.578,10
<b>Compartilhadas</b>	<b>13.653,67</b>	<b>561,00</b>	<b>11.130,38</b>	<b>4.592,80</b>	<b>985,76</b>	<b>396,59</b>	<b>31.320,20</b>
- Áreas comuns compartilhadas entre especificações	13.653,67	561,00	11.130,38	4.592,80	985,76	396,59	31.320,20
<b>Urbanização</b>	<b>44.028,46</b>	<b>56.043,65</b>	<b>30.705,95</b>	<b>25.064,29</b>	<b>237,55</b>	<b>548,62</b>	<b>156.628,52</b>
- Ruas / estacionamentos / passarelas (externas aos prédios)	44.028,46	56.043,65	30.705,95	25.064,29	237,55	548,62	156.628,52
<b>Total</b>	<b>93.531,10</b>	<b>79.649,85</b>	<b>70.179,62</b>	<b>44.605,85</b>	<b>7.161,00</b>	<b>3.960,00</b>	<b>299.087,42</b>